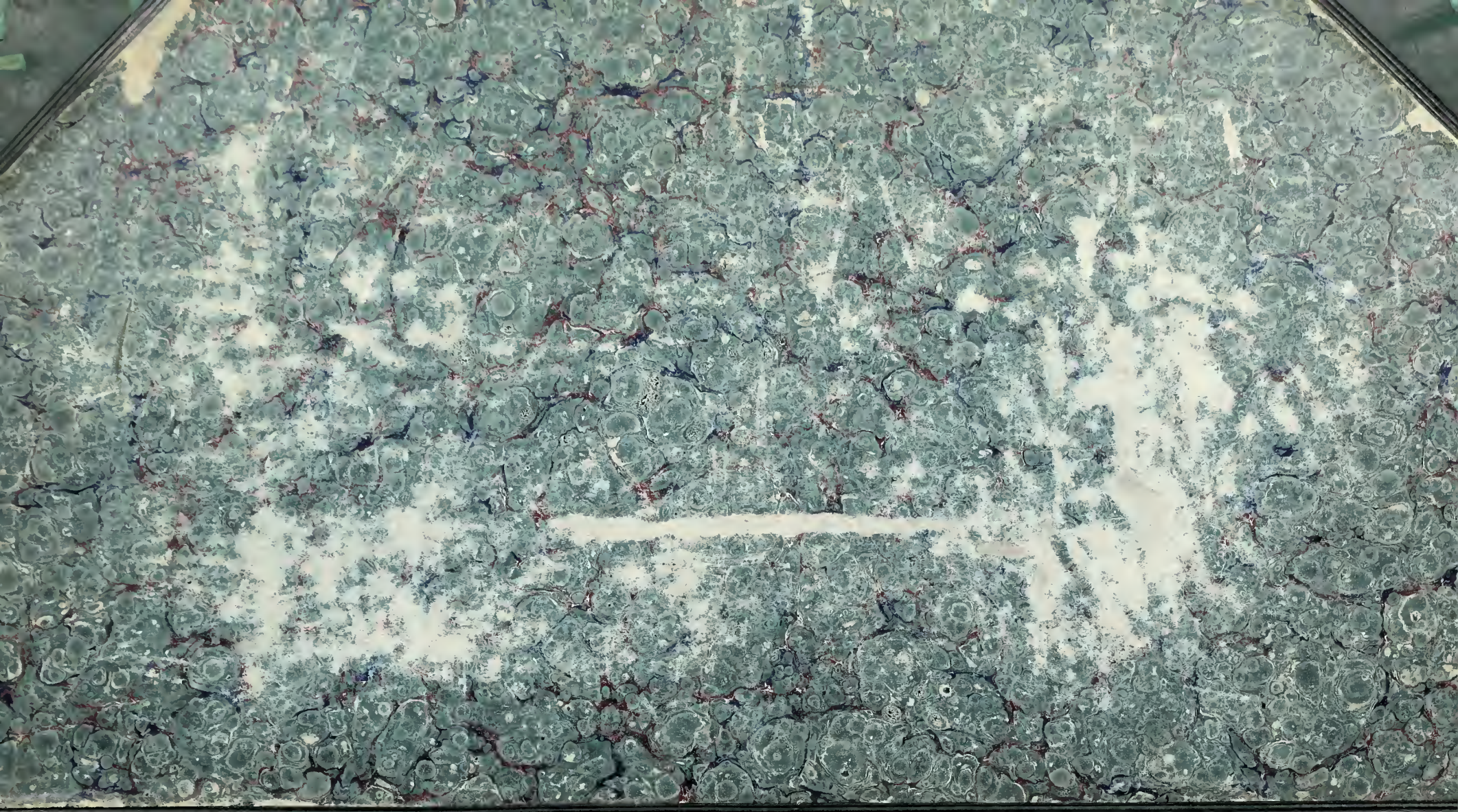

Natural History Museum Library
000135930

2.
9.
C.

~~23.2.~~

ENCYCLOPÉDIE

D'HISTOIRE NATURELLE

TYPOGRAPHIE FIRMIN-DIDOT. — MESNIL (EURE).

TABLE ALPHABÉTIQUE

DE

L'ENCYCLOPÉDIE D'HISTOIRE NATURELLE

MAMMIFÈRES

AVIS

La table que nous donnons était indispensable pour faciliter les recherches à faire dans les nombreux volumes de notre Encyclopédie. La seule classe des Mammifères, formant cinq volumes, c'est-à-dire plus de 1,600 pages, et contenant près de 2,000 figures tant dans le texte que dans les planches séparées, réclamait surtout cette table.

Afin de rendre notre travail utile à tout le monde, nous avons donné, dans une première colonne et *par ordre alphabétique*, les noms vulgaires sous lesquels sont connus les divers animaux décrits ou indiqués dans l'Encyclopédie. Lorsque ces animaux n'avaient pas encore reçu de noms vulgaires, nous avons traduit en français leur dénomination latine. Une deuxième colonne est uniquement consacrée aux noms scientifiques. Dans une troisième colonne, nous faisons connaître les tomes et les pages contenant les descriptions, l'histoire des mœurs et les autres détails relatifs aux animaux dont on s'est occupé. Enfin la quatrième colonne est spécialement employée à l'indication, par division de volumes, pages et numéros d'ordre, des dessins qui illustrent le texte des volumes et de ceux qui figurent dans les planches tirées à part.

Cette table a été dressée par M. E. Desmarest, du Muséum d'histoire naturelle, l'un des collaborateurs de M. le Dr Chenu pour diverses parties de l'Encyclopédie. Pour les Mammifères, elle comprend une liste complète et synonymique de tous les genres, tant vivants que fossiles, de cette classe; ainsi que l'indication de toutes les espèces européennes, des principales espèces des autres parties du globe, et des races aujourd'hui domestiques, et, sous ces divers points de vue, elle sera d'un très-grand secours pour les recherches des gens du monde et des naturalistes.

Nous avons indiqué dans notre table, sous les titres de : tome I, le volume comprenant les *Quadrumanes;* tomes II et III, les deux parties des *Carnassiers;* tome IV, les *Rongeurs* et *Pachydermes* (commencement), et tome V, le dernier volume des Mammifères, renfermant la fin des *Pachydermes,* ainsi que les *Ruminants*, *Édentés*, *Cétacés*, *Marsupiaux* et *Monotrèmes*.

En publiant ces tables qui nécessitent une énorme dépense, l'éditeur n'a eu en vue que leur utilité incontestable, et il a cherché de nouveau à justifier la faveur accordée par le public à ce bel ouvrage, qui est un véritable monument scientifique. Grâce à ces listes, beaucoup plus complètes que celles précédemment données dans d'autres ouvrages, notre *Cours d'histoire naturelle par ordre de matière* aura, tout en conservant les avantages de l'arrangement systématique, la même utilité usuelle que tous les *Dictionnaires scientifiques.*

TYPOGRAPHIE FIRMIN DIDOT. — MESNIL (EURE).

Z 5

ENCYCLOPÉDIE D'HISTOIRE NATURELLE

TABLE ALPHABÉTIQUE

DES

NOMS VULGAIRES ET SCIENTIFIQUES

DE TOUS LES ANIMAUX DÉCRITS OU FIGURÉS

DANS CETTE ENCYCLOPÉDIE

MAMMIFÈRES

PARIS
LIBRAIRIE DE FIRMIN DIDOT FRÈRES, FILS ET Cie
IMPRIMEURS DE L'INSTITUT, RUE JACOB, 56
1874

ENCYCLOPÉDIE D'HISTOIRE NATURELLE.

MAMMIFÈRES.

TABLE ALPHABÉTIQUE.

NOMS VULGAIRES. — NOMS SCIENTIFIQUES. — PLANCHES HORS TEXTE. — FIGURES DANS LE TEXTE.

NOMS VULGAIRES.	NOMS SCIENTIFIQUES.	DESCRIPTION et MŒURS.		ILLUSTRATIONS.						
				DESSINS HORS TEXTE.				DESSINS DANS LE TEXTE.		
		Tomes.	Pages.	Tomes.	Pages.	Nos des Planch.	Nos des Figur.	Tomes.	Pages.	Nos des Figures.
A										
Abrocome de Bennett.....	*Abrocoma Bennettii*.....	IV	150	»	»	»	»	»	»	»
Abrocome de Cuvier.....	*Abrocoma Cuvieri*.....	IV	150	»	»	»	»	»	»	»
Abrothrix à pieds petits.	*Abrothrix micropus*.....	IV	114	»	»	»	»	»	»	»
Abrothrix à poils longs	*Abrothrix longipilis*.....	IV	114	»	»	»	»	»	»	»
Abrothrix arénicole.....	*Abrothrix arenicola*.....	IV	114	»	»	»	»	»	»	»
Abrothrix blanchâtre.....	*Abrothrix canescens*.....	IV	114	»	»	»	»	»	»	»
Abrothrix brachiote.....	*Abrothrix brachiotes*.....	IV	114	»	»	»	»	»	»	»
Abrothrix obscur.....	*Abrothrix obscurus*.....	IV	114	»	»	»	»	»	»	»
Abrothrix olivâtre	*Abrothrix olivaceus*.....	IV	114	»	»	»	»	»	»	»
Abrothrix rupestre.....	*Abrothrix rupestris*.....	IV	114	»	»	»	»	»	»	»
Abrothrix xanthorin.....	*Abrothrix xanthorium*....	IV	114	»	»	»	»	»	»	»
Acanthion de Daubenton.....	*Acanthion Daubentonii*....	IV	197	»	»	»	»	»	»	»
Acanthion de Java.....	*Acanthion Javanicum*.....	IV	197	»	»	»	»	IV	196	55
Acanthion fasciculé.....	*Acanthion fasciculatum*...	IV	197	»	»	»	»	IV	196	55
Acanthomys d'Alexandrie.....	*Acanthomys Alexandrinus*	IV	119	»	»	»	»	»	»	»
Acanthomys des toits.....	*Acanthomys tectorum*....	IV	120	»	»	»	»	»	»	»
Acanthomys hispide.....	*Acanthomys hispidus*.....	IV	120	»	»	»	»	»	»	»
Acanthomys moyen.....	*Acanthomys dimidiatus*...	IV	120	»	»	»	»	»	»	»
Acanthomys perchal.....	*Acanthomys perchal*.....	IV	119	IV	91	12	1	IV	119	55
Acanthomys platythrix.....	*Acanthomys platythrix*...	IV	120	»	»	»	»	»	»	»
Acanthomys soyeux.....	*Acanthomys setiger*... ..	IV	120	»	»	»	»	»	»	»
Acérodon de Meyer.....	*Acerodon Meyerii*.....	II	22	»	»	»	»	»	»	»
Acérodon de Vanikoro.....	*Acerodon Vanikorensis*...	II	22	»	»	»	»	»	»	»
Acérothère à quatre doigts...	*Acerotherium tetradactylus*	V	11	»	»	»	»	»	»	»
Acérothère type.....	*Acerotherium typus*.....	V	12	»	»	»	»	»	»	»
Aché.....	*Achæus*.....	V	222	»	»	»	»	»	»	»
Acomys du Caire.....	*Acomys cahirinus*.....	IV	118	»	»	»	»	»	»	»
Acomys peu épineux	*Acomys subspinosus*.....	IV	118	»	»	»	»	»	»	»
Acothérule saturnine.....	*Acotherulum saturninum*..	V	134	»	»	»	»	»	»	»
Acrobate pygmé.....	*Acrobata pygmæa*.....	V	341	»	»	»	»	»	»	»
Acronote.....	*Acronotus*.....	V	149	»	»	»	»	»	»	»
Acuti.....	*Dusyprocta Azaræ*.....	IV	223	»	»	»	»	»	»	»
Adapis parisien.....	*Adapis Pariensis*.....	V	35	»	»	»	»	»	»	»

NOMS VULGAIRES.	NOMS SCIENTIFIQUES.	DESCRIPTION et MŒURS.		ILLUSTRATIONS.						
				DESSINS HORS TEXTE.				DESSINS DANS LE TEXTE.		
		Tomes.	Pages.	Tomes.	Pages.	Nos des Planch.	Nos des Figur.	Tomes.	Pages.	Nos des Figures.
Addax	*Addax*	V	144	V	145	22	1	»	»	»
Addax	*Antilope addax*		145							
Adive	*Canis corsac*	III	75	»	»	»	»	»	»	»
Ægagre	*Capra ægagrus*	V	160	V	160	8	»	»	»	»
Ægocère	*Ægocerus*	V	145	»	»	»	»	»	»	»
Aello de Cuvier	*Aello Cuvieri*	II	48	»	»	»	»	»	»	»
Agneau	*Ovis aries*	V	168	»	»	»	»	»	»	»
Agnothère très-grand	*Agnotherium major*	II	228	»	»	»	»	»	»	»
Idem	Idem	III	94	»	»	»	»	»	»	»
Agnothère très-petit	*Agnotherium minor*	II	228	»	»	»	»	»	»	»
Idem	Idem	III	94	»	»	»	»	»	»	»
Agouarachay	*Canis cinereo-argentatus*	III	89	»	»	»	»	III	89	55
Agouti	*Cavia aguti*	IV	223	»	»	»	»	IV	222	61
Agouti à crête	*Cavia cristata*	IV	223	»	»	»	»	»	»	»
Agouti akouchy	*Cavia acushy*	IV	223	»	»	»	»	»	»	»
Agouti chèvre	*Cavia capreolus*	IV	223	»	»	»	»	»	»	»
Agouti croconal	*Cavia croconalis*	IV	223	IV	188	25	1	»	»	»
Agouti de d'Azara	*Cavia Azaræ*	IV	223	»	»	»	»	»	»	»
Agouti de Patagonie	*Dolichotis Patagonica*	IV	224	»	»	»	»	»	»	»
Agouti d'Illiger	*Cavia Illigeri*	IV	223	»	»	»	»	»	»	»
Agouti fossile	*Dasyprocta affinis aguti*	IV	223	»	»	»	»	»	»	»
Agriode	*Agriodus*	III	35	»	»	»	»	»	»	»
Aguara de Falkland	*Canis aguara*	III	72	»	»	»	»	III	68	42
Aguara rayé	*Felis aguara*	III	130	III	205	24	2	»	»	»
Aguimp	*Sciurus setosus*	IV	34	»	»	»	»	»	»	»
Aguti	*Cavia aguti*	IV	223	»	»	»	»	IV	222	61
Agutia carabali	*Capromys prehensilis*	IV	140	»	»	»	»	»	»	»
Ahu	*Cervus pygargus*	V	128	»	»	»	»	»	»	»
Aï	*Achœus*	V	222	»	»	»	»	»	»	»
Aï proprement dit	*Bradypus tridactylus*	V	223	V	217	34	1	»	»	»
Ailure éclatant	*Ailurus refulgens*	II	220	»	»	»	»	II	219	73
Akodon de Bolivie	*Akodon Boliviense*	IV	114	»	»	»	»	»	»	»
Akouchy	*Cavia acushy*	IV	223	»	»	»	»	»	»	»
Alactaga	*Dipus jaculus*	IV	168	»	»	»	»	»	»	»
Alactaga de la Cyrénaïque	*Alactaga Cyrenaica*	IV	169	»	»	»	»	»	»	»
Alce	*Alces Machlis*	V	104	V	104	3	»	V	105	22
Alces	*Alces*	V	103	»	»	»	»	»	»	»
Alco	*Canis familiaris aquaticus americanus*	III	55	»	»	»	»	»	»	»
Alecto	*Molossus alecto*	II	57	»	»	»	»	»	»	»
Algazel (faux)	*Antilope dorcas*	V	139	»	»	»	1	»	»	»
Algazel (vrai)	*Antilope leucoryx*	V	143	»	»	»	»	»	»	»
Algelaphe	*Algelaphus*	V	149	»	»	»	»	»	»	»
Alouate	*Stentor seniculus*	I	183	»	»	»	»	I	180, 181, 183	148, 149, 150, 151, 152
Alouate à deux couleurs	*Stentor discolor*	I	180	»	»	»	»	»	»	»
Alouate à queue dorée	*Stentor chrysurus*	I	183	»	»	»	»	I	184	153
Alouate à queue jaune et noire	*Stentor flavicaudatus*	I	188	»	»	»	»	»	»	»
Alouate arabute	*Stentor straminens*	I	188	»	»	»	»	I	188	157
Alouate aux mains rousses	*Stentor flavimanus*	I	187	»	»	»	»	»	»	»
Alouate brun	*Stentor fuscus*	I	188	»	»	»	»	»	»	»
Alouate noir	*Stentor niger*	I	186	»	»	»	»	I	186	155
Alouate ourson	*Stentor ursinus*	I	185	»	»	»	»	I	185	154
Alouate straminé	*Stentor straminens*	I	188	»	»	»	»	I	188	157
Alpaca	*Auchenia paca*	V	83	IV	81	14	2	V	83	17
Alpa-Vigogne	*Auchenia*	V	83	»	»	»	»	»	»	»

NOMS VULGAIRES.	NOMS SCIENTIFIQUES.	DESCRIPTION et MŒURS.		ILLUSTRATIONS.						
				DESSINS HORS TEXTE.				DESSINS DANS LE TEXTE.		
		Tomes.	Pages.	Tomes.	Pages.	Nos des Planch.	Nos des Figur.	Tomes.	Pages.	Nos des Figures.
Alzados	*Equus caballus ferus*	V	42	»	»	»	»	»	»	»
Amblothys Womba	*Amblothys Womba*	V	348	V	348	47	1	V	348	74
Amblyodon doré	*Amblyodon aurea*	II	294	»	»	»	»	»	»	»
Ammomys obèse	*Ammomys obesus*	IV	185	»	»	»	»	»	»	»
Amphiarctos des Sivalics	*Amphiarctos Sivalensis*	II	210	»	»	»	»	»	»	»
Amphibies	*Amphibii*	II	75, 177	»	»	»	»	»	»	»
Idem	Idem	III	225	»	»	»	»	»	»	»
Amphicyon de Digoin	*Amphicyon Digoinensis*	II	236	»	»	»	»	»	»	»
Amphicyon très-grand	*Amphicyon major*	II	236	»	»	»	»	»	»	»
Amphicyon très-petit	*Amphicyon minor*	II	236	»	»	»	»	»	»	»
Amphigone	*Amphigonus*	V	320	»	»	»	»	»	»	»
Amphisorex carrelet	*Amphisorex tetragonurus*	II	139	»	»	»	»	»	»	»
Amphisorex de Lesueur	*Amphisorex Lesuerii*	II	139	»	»	»	»	»	»	»
Amphisorex personné	*Amphisorex personnatus*	II	139	»	»	»	»	»	»	»
Amphisorex pharon	*Amphisorex pygmæus*	II	139	»	»	»	»	»	»	»
Amphithère	*Amphitherium*	V	320	»	»	»	»	»	»	»
Anæme à dents jaunes	*Anæma flavidens*	IV	220	»	»	»	»	»	»	»
Anæme apéréa	*Anæma aperea*	IV	220	IV	32, 40	8, 10	1, 2	»	»	»
Anæme austral	*Anæma australis*	IV	220	»	»	»	»	»	»	»
Anæme brillant	*Anæma fulgida*	IV	220	»	»	»	»	»	»	»
Anæme cochon d'Inde	*Anæma cobaya*	IV	217	IV	49	12	1	»	»	»
Anæme de Catlère	*Anæma Catleri*	IV	220	»	»	»	»	»	»	»
Anæme roussâtre	*Anæma rufescens*	IV	220	»	»	»	»	»	»	»
Anæme saxatile	*Anæma saxatilis*	IV	220	»	»	»	»	»	»	»
Anchithère de Dumas	*Anchitherium Dumasii*	V	20	»	»	»	»	»	»	»
Anchithère d'Orléans	*Anchither. Aurelianense*	V	20	»	»	»	»	»	»	»
Ancode du Valais	*Ancodus Velaunus*	V	55	»	»	»	»	»	»	»
Ane	*Asinus*	V	56	»	»	»	»	»	»	»
Ane	*Equus asinus*	V	54	IV	185	34	1	»	»	»
Ane arabe	*Equus asinus Arabicus*	V	55	»	»	»	»	»	»	»
Ane d'Abyssinie	*Equus asinus Abyssinicus*	V	55	»	»	»	»	»	»	»
Ane d'Amérique	*Equus asinus Americanus*	V	56	»	»	»	»	»	»	»
Ane de Barbarie	*Equus asinus Barbaricus*	V	55	»	»	»	»	»	»	»
Ane de Burchell	*Asinus Burchellii*	V	58	V	53	1	1	»	»	»
Ane de la Chine	*Equus asinus Chinensis*	V	55	»	»	»	»	»	»	»
Ane de la Grèce	*Equus asinus Græciæ*	V	55	»	»	»	»	»	»	»
Ane de l'Inde	*Equus asinus Indicus*	V	55	»	»	»	»	»	»	»
Ane de Nubie	*Equus asinus Nubicus*	V	55	»	»	»	»	»	9	»
Ane de Perse	*Equus asinus Persicus*	V	55	»	»	»	»	»	»	»
Ane du Sénégal	*Equus asinus Senegalensis*	V	55	»	»	»	»	»	»	»
Ane égyptien	*Equus asinus Ægyptiacus*	V	55	»	»	»	»	»	»	»
Ane européen	*Equus asinus Europæus*	V	55	»	»	»	»	»	»	»
Animal anonyme	*Fennecus Brucei*	III	95	III	119	16	1	III	96	58
Anisonyx à queue courte	*Anisonyx brachyura*	IV	36	»	»	»	»	»	»	»
Anisonyx rouge	*Anisonyx rufa*	IV	36	»	»	»	»	»	»	»
Anoa	*Anoa*	V	150	»	»	»	»	»	»	»
Anomalure	*Sciurus anomalurus*	IV	38	»	»	»	»	IV	43	16
Anoplothère commun	*Anoplotherium commune*	V	33	»	»	»	»	V	33	6
Anoplothère des Sivalics	*Anoplotherium Sivalensis*	V	33	»	»	»	»	»	»	»
Anoplothère (grand)	*Chalicotherium grande*	V	33	»	»	»	»	»	»	»
Anoplothère large et court	*Anoplother. laticurvatum*	V	34	»	»	»	»	»	»	»
Anoplothère murin	*Anoplotherium murinum*	V	34	»	»	»	»	»	»	»
Anoplothère oblique	*Anoplotherium obliquum*	V	34	»	»	»	»	»	»	»
Anoplothère secondaire	*Anoplother. secundarium*	V	33	»	»	»	»	»	»	»
Anoplothéridées	*Anoplotheridæ*	V	32	»	»	»	»	»	»	»

NOMS VULGAIRES.	NOMS SCIENTIFIQUES.	DESCRIPTION et MŒURS.		ILLUSTRATIONS.						
				DESSINS HORS TEXTE.				DESSINS DANS LE TEXTE.		
		Tomes.	Pages.	Tomes.	Pages.	Nos des Planch.	Nos des Figur.	Tomes.	Pages.	Nos des Figures.
Anoure de Geoffroy	*Anoura Geoffroyi*	II	90	»	»	»	»	II	90	29
Anoure sans queue	*Anoura ecaudata*	II	90	»	»	»	»	II	90	29
Antéchine nain	*Antechinus minima*	V	527	»	»	»	»	»	»	»
Antilope	*Antilope*	V	135	»	»	»	»	»	»	»
Antilope à bois larges	*Antilope euryceros*	V	146	»	»	»	»	»	»	»
Antilope à bourse	*Antilope euchore*	V	141	»	»	»	»	»	»	»
Antilope à cornes aiguës	*Antilope acuticornis*	V	149	»	»	»	»	»	»	»
Antilope à cornes déprimées	*Antilope depressicornis*	V	150	II	241	30	1	»	»	»
Antilope à cou rouge	*Antilope ruficollis*	V	142	»	»	»	»	»	»	»
Antilope Addax	*Antilope Addax*	V	145	V	145	22	1	»	»	»
Antilope à fourches	*Antilope furcifer*	V	152	»	»	»	»	»	»	»
Antilope algazel	*Antilope leucoryx*	V	143	»	»	»	»	»	»	»
Antilope à masque	*Antilope personata*	V	142	»	»	»	»	»	»	»
Antilope américain	*Antilope americana*	V	152	»	»	»	»	»	»	»
Antilope à nez taché	*Antilope nazo maculata*	V	142	»	»	»	»	»	»	»
Antilope Anu	*Antilope Anu*	V	135	V	112	19	2	»	»	»
Antilope à pieds noirs	*Antilope melanopus*	V	142	»	»	»	»	»	»	»
Antilope à quatre cornes	*Antilope quadricornis*	V	149	V	149	23	2	»	»	»
Antilope barbue	*Antilope barbata*	V	143	»	»	»	»	»	»	»
Antilope beira	*Antilope beira*	V	143	»	»	»	»	»	»	»
Antilope bleuâtre	*Antilope cœrulea*	V	148	»	»	»	»	»	»	»
Antilope bleue	*Antilope leucophæa*	V	143	»	»	»	»	»	»	»
Antilope Bosbok	*Antilope sylvatica*	V	146	V	145	22	2	»	»	»
Antilope bubale	*Antilope bubalus*	V	150	»	»	»	»	V	149	34
Antilope canna	*Antilope oreas*	V	146	V	146	6	2	»	»	»
Antilope colus	*Antilope colus*	V	141	»	»	»	»	»	»	»
Antilope chamois	*Antilope rupicapra*	V	144	V	85	13	1	»	»	»
Antilope cheval	*Antilope equina*	V	143	»	»	»	»	»	»	»
Antilope chevreuil	*Antilope capreolus*	V	147	»	»	»	»	»	»	»
Antilope chitchara	*Antilope quadricornis*	V	149	V	149	23	2	»	»	»
Antilope chora	*Antilope chora*	V	150	»	»	»	»	»	»	»
Antilope Combstan	*Antilope Sumatrensis*	V	143	V	140	21	2	»	»	»
Antilope condoma	*Antilope strepsiceros*	V	146	V	125	4	2	»	»	»
Antilope condou	*Antilope strepsiceros*	V	146	V	125	4	2	»	»	»
Antilope Corinne	*Antilope Corinna*	V	139	»	»	»	»	V	140	31
Antilope crispa	*Antilope crispa*	V	143	»	»	»	»	»	»	»
Antilope dammah	*Antilope dammah*	V	150	»	»	»	»	»	»	»
Antilope d'Arabie	*Antilope Arabica*	V	140	»	»	»	»	»	»	»
Antilope de Bennett	*Antilope Bennettii*	V	242	»	»	»	»	»	»	»
Antilope de Brooks	*Antilope Brooksii*	V	151	»	»	»	»	»	»	»
Antilope de Burchell	*Antilope Burchellii*	V	148	»	»	»	»	»	»	»
Antilope décala	*Antilope decala*	V	146	»	»	»	»	»	»	»
Antilope de Delalande	*Antilope Lalandii*	V	147	»	»	»	»	»	»	»
Antilope defossa	*Antilope defossa*	V	147	»	»	»	»	»	»	»
Antilope de Frédéric	*Antilope Frederici*	V	148	»	»	»	»	»	»	»
Antilope de Laurillard	*Antilope Laurillardii*	V	147	»	»	»	»	»	»	»
Antilope de montagnes	*Antilope montana*	V	147	»	»	»	»	»	»	»
Antilope de Moxwell	*Antilope Moxwellii*	V	148	»	»	»	»	»	»	»
Antilope des bois	*Antilope sylvatica*	V	146	V	145	22	2	»	»	»
Antilope des buissons	*Antilope sylvicatrix*	V	148	»	»	»	»	»	»	»
Antilope des Indes	*Antilope cervicapra*	V	144	»	»	»	»	V	145	32
Antilope de Salt	*Antilope Saltiana*	V	147	»	»	»	»	V	148	33
Antilope de Soemmering	*Antilope Soemmeringii*	V	142	»	»	»	»	»	»	»
Antilope de Sumatra	*Antilope Sumatrensis*	V	143	V	140	21	2	»	»	»
Antilope d'Hogson	*Antilope Hogsonii*	V	142	»	»	»	«	»	»	»
Antilope d'Ogilby	*Antilope Ogilbyi*	V	146	»	»	»	»	»	»	»

NOMS VULGAIRES.	NOMS SCIENTIFIQUES.	DESCRIPTION et MŒURS.		ILLUSTRATIONS.						
				DESSINS HORS TEXTE.				DESSINS DANS LE TEXTE		
		Tomes.	Pages.	Tomes.	Pages.	N^os des Planch.	N^os des Figur.	Tomes.	Pages.	N^os des Figures.
Antilope dorsal	*Antilope dorsata*	V	142	»	»	»	»	»	»	»
Antilope du Sénégal	*Antilope Senegalensis*	V	142	»	»	»	»	»	»	»
Antilope Duiker-Bock	*Antilope mergens*	V	148	»	»	»	»	»	»	»
Antilope ellipsiprymne	*Antilope ellipsiprymna*	V	147	»	»	»	»	»	»	»
Antilope forfex	*Antilope forfex*	V	142	»	»	»	»	»	»	»
Antilope gazelle	*Antilope gazella*	V	139	»	»	»	»	»	»	»
Antilope gnou	*Antilope Gnu*	V	150	»	»	»	»	V	151	35
Antilope goîtreuse	*Antilope gutturosa*	V	140	»	»	»	»	»	»	»
Antilope gorgon	*Antilope gorgon*	V	151	»	»	»	»	»	»	»
Antilope gris	*Antilope grisea*	V	148	»	»	»	»	»	»	»
Antilope Gris-Bock	*Antilope melanotis*	V	147	»	»	»	»	»	»	»
Antilope Grimme	*Antilope Grimmia*	V	148	»	»	»	»	»	»	»
Antilope Guevei	*Antilope pygmea*	V	148	»	»	»	»	»	»	»
Antilope Guib	*Antilope scripta*	V	146	V	149	25	1	»	»	»
Antilope hamata	*Antilope hamata*	V	152	»	»	»	»	»	»	»
Antilope Impooko	*Antilope oreas*	V	146	V	146	6	2	»	»	»
Antilope isard	*Antilope rupicapra*	V	144	V	85	13	1	»	»	»
Antilope kevel	*Antilope kevella*	V	140	V	140	21	1	»	»	»
Antilope klip-springer	*Antilope oleotragus*	V	147	V	155	12	2	»	»	»
Antilope kob	*Antilope kob*	V	142	»	»	»	»	»	»	»
Antilope koba	*Antilope Senegalensis*	V	142	»	»	»	»	»	»	»
Antilope kokoon	*Antilope taurina*	V	151	»	»	»	»	»	»	»
Antilope korrigue	*Antilope korrigum*	V	142	»	»	»	»	»	»	»
Antilope laineuse	*Antilope lanata*	V	147, 150	»	»	»	»	»	»	»
Antilope lanigère	*Antilope lanigera*	V	145	»	»	»	»	»	»	»
Antilope leroia	*Antilope leroia*	V	145	»	»	»	»	»	»	»
Antilope leucoryx	*Antilope leucoryx*	V	145	»	»	»	»	»	»	»
Antilope Mbill	*Antilope Laurillardii*	V	147	»	»	»	»	»	»	»
Antilope mélanote	*Antilope melanotis*	V	147	»	»	»	»	»	»	»
Antilope madoka	*Antilope saltiana*	V	147	»	»	»	»	V	148	35
Antilope mytilope	*Antilope mytilopa*	V	142	»	»	»	»	»	»	»
Antilope noire	*Antilope nigra*	V	145	»	»	»	»	»	»	»
Antilope nanguer	*Antilope dama*	V	141	»	»	»	»	»	»	»
Antilope nylgau	*Antilope picta*	V	151	V	151	20	»	V	157	30
Antilope onctueuse	*Antilope onctuosa*	V	145	II	51	7	»	»	»	»
Antilope oryx	*Antilope oryx*	V	142	»	»	»	»	»	»	»
Antilope osanne	*Antilope equina*	V	145	»	»	»	»	»	»	»
Antilope ourebi	*Antilope scoparia*	V	147	»	»	»	»	»	»	»
Antilope palmée	*Antilope palmata*	V	152	»	»	»	»	»	»	»
Antilope pasan	*Antilope oryx*	V	242	»	»	»	»	»	»	»
Antilope peinte	*Antilope picta*	V	151	V	151	20	»	V	157	30
Antilope perpusille	*Antilope perpusilla*	V	148	»	»	»	»	»	»	»
Antilope phalérate	*Antilope phalerata*	V	146	»	»	»	»	»	»	»
Antilope philotombe	*Antilope philotomba*	V	148	»	»	»	»	»	»	»
Antilope plongeante	*Antilope mergens*	V	148	»	»	»	»	»	»	»
Antilope pourpre	*Antilope pygarga*	V	142	»	»	»	»	»	»	»
Antilope ptox	*Antilope ptox*	V	148	»	»	»	»	»	»	»
Antilope pygmée	*Antilope pygmea*	V	148	»	»	»	»	»	»	»
Antilope quadricope	*Antilope quadricopa*	V	148	»	»	»	»	»	»	»
Antilope rit-bock	*Antilope eleotragus*	V	147	»	»	»	»	»	»	»
Antilope roussâtre	*Antilope rufescens*	V	148	»	»	»	»	»	»	»
Antilope saiga	*Antilope saiga*	V	141	»	»	»	»	»	»	»
Antilope sauteur	*Antilope saltatrix*	V	148	»	»	»	»	»	»	»
Antilope spinigère	*Antilope spinigera*	V	148	»	»	»	»	»	»	»
Antilope sten-bock	*Antilope tragulus*	V	147	V	81	14	1	»	»	»

NOMS VULGAIRES.	NOMS SCIENTIFIQUES.	DESCRIPTION et MŒURS.		ILLUSTRATIONS.						
				DESSINS HORS TEXTE.				DESSINS DANS LE TEXTE.		
		Tomes	Pages.	Tomes.	Pages.	N°s des Planch.	N°s des Figur.	Tomes.	Pages.	N°s des Figures.
Antilope subulée	*Antilope subulata*	V	149	»	»	»	»	»	»	»
Antilope suturose	*Antilope suturosa*	V	145	»	»	»	»	»	»	»
Antilope tendal	*Antilope tendal*	V	150	»	»	»	»	»	»	»
Antilope tschiru	*Antilope Hogsonii*	V	142	»	»	»	»	»	»	»
Antilope védiotrague	*Antilope vediotraga*	V	148	»	»	»	»	»	»	»
Antilope villeuse	*Antilope villosa*	V	147	»	»	»	»	»	»	»
Antilope zèbre	*Antilope zebra*	V	142	»	»	»	»	»	»	»
Antilope zébrée	*Antilope zebrata*	V	142	»	»	»	»	»	»	»
Antilopes fossiles	*Antilopæ fossiles*	V	152	»	»	»	»	»	»	»
Antilopes proprement dits	*Antilope*	V	139	»	»	»	»	»	»	»
Antilopidés	*Antilopidæ*	V	154	»	»	»	»	»	»	»
Antilopiens	*Antilopii*	V	155	»	»	»	»	»	»	»
Anthracothère d'Alsace	*Anthracotherium Alsaticum*	V	36	»	»	»	»	»	»	»
Anthracothère de Gergovie	*Anthracoth. Gergovianum*	V	35	»	»	»	»	»	»	»
Anthracothère du Valais	*Anthracother. Velaunum.*	V	35	»	»	»	»	»	»	»
Anthracothère grand	*Anthracotherium magnum.*	V	36	»	»	»	»	»	»	»
Anthracothère minime	*Anthracotherium minimus.*	V	36	»	»	»	»	»	»	»
Anthracothère onoïde	*Anthracotherium onoides*	V	36	»	»	»	»	»	»	»
Aodon microptère	*Aodon micropterum*	V	283	»	»	»	»	»	»	»
Aonyx	*Lutra inunguis*	II	280	»	»	»	»	»	»	»
Aonyx de Delalande	*Aonyx Delalandii*	II	280	»	»	»	»	»	»	»
Aonyx du Cap	*Aonyx Capensis*	II	280	»	»	»	»	»	»	»
Aote à face de chat	*Aotus felinus*	I	225	»	»	»	»	»	»	»
Aote douroucouli	*Aotus douroucouli*	I	224	»	»	»	»	I	225	185
Aote hurleur	*Aotus vociferans*	I	226	»	»	»	»	»	»	»
Apéréa	*Anæma aperea*	IV	220	IV	32,40	8, 10	1,2	»	»	»
Archæomys	*Archæomys*	IV	229	»	»	»	»	»	»	»
Arcticte à front blanc	*Arctictis albifrons*	II	227	»	»	»	»	II	227	75
Arctocéphale lobé	*Arctocephalus lobatus*	III	286	»	»	»	»	III	248	116
Arctocéphale oursin	*Arctocephalus ursinus*	III	284	»	»	»	»	III	285	127
Arctocyon primitif	*Arctocyon primævus*	II	256	»	»	»	»	»	»	»
Arctomyens	*Arctomya*	IV	44	»	»	»	»	»	»	»
Arctomys	*Arctomys*	IV	49	»	»	»	»	»	»	»
Arctonyx à collier	*Arctonyx collaris*	II	231	»	»	»	»	»	»	»
Arctopithéciens	*Arctopithecii*	I	236	»	»	»	»	»	»	»
Argali	*Ovis ammon*	V	167	»	»	»	»	»	»	»
Arite flavescent	*Aritus flavescens*	II	73	»	»	»	»	»	»	»
Armadille africain	*Armadillo Africanus*	V	234	»	»	»	»	»	»	»
Armadille du Brésil	*Armadillo Brasiliensis*	V	233	»	»	»	»	»	»	»
Armadille oriental	*Armadillo orientalis*	V	234	V	233	55	1	»	»	»
Arni à cornes en croissant	*Bos arni*	V	188	»	»	»	»	»	»	»
Arni géant	*Bos giganteus*	V	189	»	»	»	»	»	»	»
Arni ordinaire	*Bos arni*	V	188	»	»	»	»	»	»	»
Artibée brun et rayé	*Artibeus lineatus*	II	100	»	»	»	»	»	»	»
Artibée de la Jamaïque	*Artibeus Jamaisensis*	II	87	»	»	»	»	»	»	»
Artibée fimbriate	*Artibeus fimbriatus*	II	100	»	»	»	»	»	»	»
Artibée fuligineux	*Artibeus fuliginosus*	II	100	»	»	»	»	»	»	»
Arvicanthe du Nil	*Arvicanthis Niloticus*	IV	91	»	»	»	»	»	»	»
Arvicole	*Arvicola*	IV	76	»	»	»	»	»	»	»
Arvicolites	*Arvicolitæ*	IV	72	»	»	»	»	»	»	»
Ascagne	*Cercopithecus petaurista*	I	100	»	»	»	»	I	2, 29, 100, 101	2, 34, 76, 77, 78
Ascomys à bourse	*Ascomys bursarius.*	IV	175	IV	40	10	1	»	»	»
Ascomys du Mexique	*Ascomys Mexicanus*	IV	175	IV	145	29	2	»	»	»
Aschkoko	*Hyrax Abyssinicus*	V	17	»	»	»	»	»	»	»

NOMS VULGAIRES.	NOMS SCIENTIFIQUES.	DESCRIPTION et MŒURS.		ILLUSTRATIONS.						
				DESSINS HORS TEXTE.				DESSINS DANS LE TEXTE.		
		Tomes.	Pages.	Tomes.	Pages.	Nos des Planch.	Nos des Figur.	Tomes.	Pages.	Nos des Figures.
Aspalax	*Spalax typhlus*	IV	189	IV	72	16	2	»	»	»
Aspalax des Grecs	*Talpa Europæa*	II	120	»	»	»	»	II	113, 114	38, 39
Aspalomys	*Aspalomys*	IV	188	»	»	»	»	»	»	»
Aspalomys de Sumatra	*Aspalomys Sumatranus*	IV	191	»	»	»	»	»	»	»
Assapan	*Sciurus volucella*	IV	42	»	»	»	»	IV	9	4
Astromycter à poils verts	*Astromycter prasina*	II	124	»	»	»	»	»	»	»
Atalaphe américain	*Atalapha Americana*	II	65	»	»	»	»	»	»	»
Atalaphe novæborascent	*Atalapha novæboracensis*	II	65	»	»	»	»	»	»	»
Atalaphe sicilien	*Atalapha Sicula*	II	65	»	»	»	»	»	»	»
Atèle	*Ateles*	I	189	»	»	»	»	»	»	»
Atèle à face encadrée	*Ateles facialis*	I	189	I	189	24	»	»	»	»
Atèle à front blanc	*Ateles marginatus*	I	192	»	»	»	»	»	»	»
Atèle à main noire	*Ateles melanochir*	I	195	»	»	»	»	»	»	»
Atèle arachnoïde	*Ateles arachnoides*	I	200	»	»	»	»	I	198, 200	161, 163
Atèle Beelzébuth	*Ateles Beelzebuth*	I	194	I	196, 285	27, 38	»	I	194	159
Atèle cayon	*Ateles ater*	I	193	»	»	»	»	I	193	158
Atèle Chamek	*Ateles pentadactylus*	I	196	»	»	»	»	»	»	»
Atèle coaita	*Ateles coaita*	I	191	I	191	25	»	»	»	»
Atèle hémidactyle	*Ateles hemidactylus*	I	198	»	»	»	»	I	197, 199	160, 162
Atèle mélanocheire	*Ateles melanochir*	I	195	»	»	»	»	»	»	»
Atèle métis	*Ateles hybridus*	I	195	I	195	26	»	»	»	»
Atèle noir	*Ateles niger*	I	193	»	»	»	»	I	193	158
Athérure fasciculé	*Atherurus fasciculatus*	IV	197	»	»	»	»	IV	196	55
Athilace vansire	*Athilax vansire*	II	305	»	»	»	»	»	»	»
Aulacode de Swinderen	*Aulacodus Swinderianus*	IV	102	»	»	»	»	»	»	»
Aulacodon type	*Aulacodon typus*	IV	202	»	»	»	»	»	»	»
Auchenie	*Auchenia*	V	79	»	»	»	»	»	»	»
Aurochs	*Bos urus*	V	182	»	»	»	»	V	183	44
Avahi à bourre	*Avahi laniger*	I	256	I	256, 288	25, 29	»	»	»	»
Avahi lanigère	*Avahi laniger*	I	256	I	256, 288	29, 32	»	»	»	»
Axis	*Cervus axis*	V	125	V	125	4	1	»	»	»
Aye-aye médécasse	*Myspithecus Madagascariensis*	I	282	I	281	33	»	I	281	228, 229
B										
Babillard brun	*Nyctipithecus vociferans*	I	226	»	»	»	»	»	»	»
Babiroussa	*Babirussa alfourus*	IV	306	IV	233	38	1	IV	305	83
Babouin	*Cynocephalus babouin*	I	166	»	»	»	»	I	158, 161 166, 167 300	135, 155, 158, 159, 140, 236
Baleine	*Balæna*	V	301	»	»	»	»	»	»	»
Baleine à bosses	*Balæna gibbosa*	V	309	»	»	»	»	»	»	»
Baleine à grosse tête	*Balæna macrocephala*	V	310	»	»	»	»	»	»	»
Baleine à pieds arqués	*Balæna arcuata*	V	310	»	»	»	»	»	»	»
Baleine australe	*Balæna australis*	V	309	»	»	»	»	»	»	»
Baleine de Lamanon	*Balæna Lamanonii*	V	310	»	»	»	»	»	»	»
Baleine des anciens	*Balæna musculus*	V	305	V	305	30	1, 2	»	»	»
Baleine du Cap	*Balæna australis*	V	309	»	»	»	»	»	»	»
Baleine franche	*Balæna mysticetus*	V	307	V	308	23	»	V	302, 310	4, 65
Baleine glaciale	*Balæna glacialis*	V	309	»	»	»	»	»	»	»
Baleine japonaise	*Balæna Japonica*	V	309	»	»	»	»	»	»	»
Baleine jubarte	*Balæna jubartis*	V	305	»	»	»	»	»	»	»

NOMS VULGAIRES.	NOMS SCIENTIFIQUES.	DESCRIPTION et MŒURS.		ILLUSTRATIONS.						
				DESSINS HORS TEXTE.				DESSINS DANS LE TEXTE.		
		Tomes.	Pages.	Tomes.	Pages.	Nos des Planch.	Nos des Figur.	Tomes.	Pages.	Nos des Figures.
Baleine lunulée	*Balæna lunulata*	V	309	»	»	»	»	»	»	»
Baleine mysticée	*Balæna mysticetus*	V	307	V	308	23	»	V	302, 310	64, 65
Baleine noueuse	*Balæna nodosa*	V	309	»	»	»	»	»	»	»
Baleine Poneskop	*Balæna acutirostrata*	V	306	»	»	»	»	»	»	»
Baléinidés	*Baleinidæ*	V	300	»	»	»	»	»	»	»
Baléinoptère à bec	*Balænoptera acutirostrata.*	V	306	»	»	»	»	»	»	»
Baléinoptère à ventre lisse	*Balænoptera gibbar*	V	306	»	»	»	»	»	»	»
Baléinoptère bleuâtre	*Balænoptera cerulescens*	V	308	»	»	»	»	»	»	»
Baléinoptère boréale	*Balænoptera borealis*	V	306	»	»	»	»	»	»	»
Baléinoptère de Cuvier	*Balænoptera Cuvieri*	V	306	»	»	»	»	»	»	»
Baléinoptère de Cortès	*Balænoptera Cortesii*	V	306	»	»	»	»	»	»	»
Baléinoptère jubarte	*Balænoptera jubartis*	V	305	»	»	»	»	»	»	»
Baléinoptère noir	*Balænoptera nigra*	V	308	»	»	»	»	»	»	»
Baléinoptère ponctué	*Balænoptera punctata*	V	306	»	»	»	»	»	»	»
Baléinoptère rorqual	*Balænoptera rorqual*	V	305	V	305	39	1, 2	»	»	»
Baléinoptère tacheté	*Balænoptera maculata*	V	308	»	»	»	»	»	»	»
Banxrings	*Tupaia Javanica.*	II	147	III	209	26	1	»	»	»
Barang	*Lutra barang*	II	281	»	»	»	»	»	»	»
Barbastelle	*Plecotus barbastellus*	II	69	»	»	»	»	»	»	»
Barbet	*Canis familiaris aquaticus.*	III	54	»	»	»	»	III	55	55
Barbet (petit)	*C. familiaris aquat. minor.*	III	55	»	»	»	»	»	»	»
Bardeau	*Equus caballus hybridus.*	V	42	»	»	»	»	»	»	»
Basilosaure	*Basilosaurus*	V	271	»	»	»	»	»	»	»
Bassaride rusée	*Bassaris astata*	II	286	»	»	»	»	II	284	86
Basset	*Canis familiaris vertagus*	III	56	»	»	»	»	III	57	56
Basset à jambes droites	*Canis familiaris vertagus*	III	57	»	»	»	»	»	»	»
Basset à jambes torses	*Canis familiaris vertagus.*	III	57	»	»	»	»	III	57	36
Basset Burgos	*Canis Burgos*	III	57	»	»	»	»	»	»	»
Basset de Saint-Domingue	*Canis familiaris vertagus.*	III	57	»	»	»	»	III	25	12
Bathyergue aveugle	*Bathyergus cœcutiens*	IV	188	»	»	»	»	»	»	»
Bathyergue de Buffon	*Bathyergus Buffonii*	IV	188	»	»	»	»	»	»	»
Bathyergue de Damaran	*Bathyergus Damaracensis.*	IV	188	»	»	»	»	»	»	»
Bathyergue de Ludwig	*Bathyergus Ludwigii.*	IV	188	»	»	»	»	»	»	»
Bath. grande taupe du Cap	*Bathyergus maritimus*	IV	188	»	»	»	»	»	»	»
Bathyergue hottentote	*Bathyergus hottentotus*	IV	188	»	»	»	»	»	»	»
Bathyergue maritime	*Bathyergus maritimus*	IV	188	»	»	»	»	»	»	»
Bathyergue sans nom	*Bathyergus inominatus*	IV	188	»	»	»	»	»	»	»
Bec-de-lièvre	*Noctilio*	II	84	»	»	»	»	»	»	»
Bec-de-lièvre à ventre blanc	*Noctilio albiventer*	II	84	II	181	22	1	»	»	»
Bedden	*Capra sinaitica*	V	159	»	»	»	»	»	»	»
Belette	*Mustela vulgaris*	II	271	»	»	»	»	»	»	»
Belette alpine	*Mustela alpina*	II	272	»	»	»	»	»	»	»
Belette altaïque	*Mustela alpina*	II	272	»	»	»	»	»	»	»
Belette des neiges	*Mustela nivalis*	II	272	»	»	»	»	»	»	»
Bélidé à tête courte	*Belideus breviceps*	V	341	»	»	»	»	»	»	»
Bélidé austral	*Belideus australis.*	V	341	»	»	»	»	»	»	»
Bélidé sciurien	*Petaurus sciureus*	V	240	»	»	»	»	V	240	71
Bélier de montagne	*Ovis montana*	V	166	»	»	»	»	»	»	»
Béluga	*Delphinus leucas*	V	287	V	288	39	1	»	»	»
Belzébuth	*Ateles Belzebuth*	I	194	I	196, 286	27, 38	»	I	194	159
Bentiger	*Bos bentiger*	V	211	»	»	»	»	»	»	»
Benturong	*Ictides albifrons*	II	227	»	»	»	»	II	227	75
Bérardie d'Arnoux	*Berardius Arnuxii*	V	292	»	»	»	»	»	»	»
Bête à grandes dents	*Tricheclus rosmarus*	III	305	III	145	19	»	III	256, 306	105, 132
Bête de compagnie	*Sus scrofa*	IV	297	»	»	»	»	»	»	»

NOMS VULGAIRES.	NOMS SCIENTIFIQUES.	DESCRIPTION et MŒURS.		ILLUSTRATIONS.						
				DESSINS HORS TEXTE.				DESSINS DANS LE TEXTE.		
		Tomes.	Pages.	Tomes.	Pages.	Nos des Planch.	Nos des Figur.	Tomes.	Pages.	Nos des Figures.
Bête puante	*Mustela putorius*	II	269	»	»	»	»	II	268	83
Bête rousse	*Sus scrofa*	IV	297	»	»	»	»	»	»	»
Bêtes fauves	*Feræ*	II	1	»	»	»	»	»	»	»
Bêtes puantes	*Mephitis*	II	252	»	»	»	»	»	»	»
Bêve	*Sus Papuensis*	IV	300	IV	178	33	1	»	»	»
Bibos frontal	*Bibos frontalis*	V	211	»	»	»	»	»	»	»
Bibos gour	*Bibos concavifrons*	V	210	»	»	»	»	»	»	»
Biche commune	*Cervus elophus*	V	122	V	122	18	1, 2	»	»	»
Bichon	*Canis familiaris melitæus*	III	54	»	»	»	»	»	»	»
Bièvre	*Castor fiber*	IV	59, 65	IV	*titre.*	31	»	IV	57, 64	19, 20
Bifer	*Rhinolophus hippocrepis*	II	78	»	»	»	»	»	»	»
Binturong	*Ictides albifrons*	II	227	»	»	»	»	II	227	75
Bira	*Cervus nemorivagus*	V	130	»	»	»	»	»	»	»
Bison	*Bison*	V	181	»	»	»	»	»	»	»
Bison d'Amérique	*Bos Americanus*	V	183	»	»	»	»	V	184	45
Bison d'Europe	*Bos urus*	V	182	»	»	»	»	V	183	44
Bisulques	*Bisulca*	V	61	»	»	»	»	»	»	»
Blaireau	*Meles*	II	228	»	»	»	»	»	»	»
Blaireau blanc	*Procyon lotor*	II	217	»	»	»	»	»	»	»
Blaireau commun	*Taxus Europæus*	II	232	»	»	»	»	II	232	76
Blaireau de l'Inde	*Meles Indicus*	II	235	»	»	»	»	»	»	»
Blaireau de Morren	*Meles Morreni*	II	232	»	»	»	»	»	»	»
Blaireau de Surinam	*Nasua socialis*	II	223	»	»	»	»	»	»	»
Blaireau du Labrador	*Mœles Labradorica*	II	235	»	»	»	»	»	»	»
Blaireau fossile	*Taxus Europæus fossilis*	II	231	»	»	»	»	»	»	»
Blaireau puant	*Martes zorilla*	II	274	»	»	»	»	»	»	»
Blaireaux proprement dits	*Taxus*	II	232	»	»	»	»	»	»	»
Blesmall	*Bathyergus maritimus*	IV	188	»	»	»	»	»	»	»
Bobac	*Arctomys bobac*	IV	55	»	»	»	»	»	»	»
Boecamela	*Patorius boccamela*	II	272	»	»	»	»	»	»	»
Bœuf	*Bos*	V	176	»	»	»	»	»	»	»
Bœuf à fesses blanches	*Bos leucoprymnus*	V	212	»	»	»	»	»	»	»
Bœuf africain	*Bos taurus Africanus*	V	204	»	»	»	»	»	»	»
Bœuf à front bombé	*Bos bombifrons*	V	212	»	»	»	»	»	»	»
Bœuf à front large	*Bos latifrons*	V	212	»	»	»	»	»	»	»
Bœuf américain	*Bos taurus Americanus*	V	205	»	»	»	»	»	»	»
Bœuf anglais	*Bos taurus Anglicus*	V	205	»	»	»	»	»	»	»
Bœuf à queue courte	*Bos brachyceros*	V	190	V	190	15	2	»	»	»
Bœuf à queue de cheval	*Bos grunniens*	V	192	V	*titre.*	16	»	V	193	46
Bœuf à queue touffue	*Bos grunniens*	V	192	V	*titre.*	16	»	V	193	46
Bœuf arni	*Bos arni*	V	188	»	»	»	»	»	»	»
Bœuf asiatique	*Bos taurus Asiaticus*	V	204	»	»	»	»	»	»	»
Bœuf aurochs	*Bos urus*	V	182	»	»	»	»	V	183	44
Bœuf auvergnat	*Bos taurus Arvernus*	V	201	»	»	»	»	»	»	»
Bœuf bentiger	*Bos bentiger*	V	211	»	»	»	»	»	»	»
Bœuf breton	*Bos taurus Armoricus*	V	202	»	»	»	»	»	»	»
Bœuf bourbonnais	*Bos taurus Borbonicus*	V	201	»	»	»	»	»	»	»
Bœuf bourguignon	*Bos taurus Burgundiacus*	V	201	»	»	»	»	»	»	»
Bœuf cholais	*Bos taurus Pictonicus*	V	201	»	»	»	»	»	»	»
Bœuf charolais	*Bos taurus Carolesiensis*	V	201	»	»	»	»	»	»	»
Bœuf comtois	*Bos taurus Sequanicus*	V	202	»	»	»	»	»	»	»
Bœuf d'Amérique	*Bos Americanus*	V	183	»	»	»	»	V	184	45
Bœuf d'Auvergne	*Bos Arvernensis*	V	212	»	»	»	»	»	»	»
Bœuf de la Camargue	*Bos taurus Arelatensis*	V	202	»	»	»	»	»	»	»
Bœuf de la Marche	*B. taurus Bituricensis*	V	201	»	»	»	»	»	»	»
Bœuf du Cotentin	*Bos taurus Uneliensis*	V	202	»	»	»	»	»	»	»

NOMS VULGAIRES.	NOMS SCIENTIFIQUES.	DESCRIPTION et MEURS.		ILLUSTRATIONS.						
				DESSINS HORS TEXTE.				DESSINS DANS LE TEXTE.		
		Tomes.	Pages.	Tomes.	Pages.	N°s des Planch.	N°s des Figur.	Tomes.	Pages.	N°s des Figures.
Bœuf du Maine	*Bos taurus Cenomanensis.*	V	202	»	»	»	»	»	»	»
Bœuf du Marais	*Bos taurus paludosus*	V	202	»	»	»	»	»	»	»
Bœuf du midi de l'Europe	*Bos taurus*	V	204	»	»	»	»	»	»	»
Bœuf du nord de l'Europe	*Bos taurus*	V	204	»	»	»	»	»	»	»
Bœuf du pays d'Auge	*Bos taurus Viducossensis*	V	202	»	»	»	»	»	»	»
Bœuf du Syleth	*Bos Sylethanus*	V	211	V	190	15	1	»	»	»
Bœuf du Valais	*Bos Velaunum*	V	212	»	»	»	»	»	»	»
Bœuf écossais	*Bos taurus Scoticus*	V	203	»	»	»	»	»	»	»
Bœuf féroce	*Bos ferus*	V	212	»	»	»	»	»	»	»
Bœuf flamand	*Bos taurus Batavicus*	V	203	»	»	»	»	»	»	»
Bœuf fossile	*Bos taurus fossilis*	V	212	»	»	»	»	»	»	»
Bœuf français	*Bos taurus Gallicus*	V	200	»	»	»	»	»	»	»
Bœuf franconnien	*Bos taurus Noricus*	V	203	»	»	»	»	»	»	»
Bœuf frontal	*Bos frontalis*	V	211	»	»	»	»	»	»	»
Bœuf gascon	*Bos taurus Aquitanicus*	V	201	»	»	»	»	»	»	»
Bœuf géant	*Bos giganteus*	V	212	»	»	»	»	»	»	»
Bœuf grognant	*Bos grunniens*	V	192	V	*titre.*	16	»	V	193	46
Bœuf gour	*Bos gourus*	V	210	»	»	»	»	»	»	»
Bœuf goyal	*Bos gavœus*	V	211	»	»	»	»	»	»	»
Bœuf hollandais	*Bos taurus Batavicus*	V	203	»	»	»	»	»	»	»
Bœuf intermédiaire	*Bos intermedius*	V	212	»	»	»	»	»	»	»
Bœuf irlandais	*Bos taurus Irlandicus*	V	203	»	»	»	»	»	»	»
Bœuf jungly-gau	*Bos Sylethanus*	V	211	V	190	15	1	»	»	»
Bœuf limousin	*Bos taurus Lemovicensis*	V	200	»	»	»	»	»	»	»
Bœuf marin	*Manatus Americanus*	V	267	V	285	31	1	»	»	»
Bœuf musqué	*Bos moschatus*	V	179	»	»	»	»	V	180	43
Bœuf nivernais	*Bos taurus Nivernensis*	V	201	»	»	»	»	»	»	»
Bœuf océanien	*Bos taurus Oceanicus*	V	205	»	»	»	»	»	»	»
Bœuf ordinaire	*Bos taurus*	V	197	V	172	5	2	»	»	»
Bœuf primitif	*Bos primigenius*	V	212	»	»	»	»	»	»	»
Bœuf sauvage de la Chine	*Bos Chinensis*	V	191	»	»	»	»	»	»	»
Bœuf suisse	*Bos taurus Helveticus*	V	203	»	»	»	»	»	»	»
Bœufs à bosses	*Zebus*	V	199	»	»	»	»	»	»	»
Bœufs ordinaires	*Bos taurus*	V	200	»	»	»	»	»	»	»
Bœufs proprement dits	*Bos*	V	196	»	»	»	»	»	»	»
Bœufs sans bosses	*Bos taurus*	V	200	»	»	»	»	»	»	»
Bonase	*Bison*	V	181	»	»	»	»	»	»	»
Bonnet chinois	*Macacus sinicus*	I	129	»	»	»	»	I	129, 130, 154	104, 105, 125
Bos	*Bos*	V	197	»	»	»	»	»	»	»
Bosbok	*Antilope sylvatica*	V	146	V	145	22	2	»	»	»
Botriodon de Valais	*Botriodon Velaunus*	V	55	»	»	»	»	»	»	»
Bouc	*Capra*	V	153	»	»	»	»	»	»	»
Bouc d'Angora	*Capra hircus Angorensis*	V	165	V	164	34	1	»	»	»
Bouc de Cachemire	*Capra hircus Thibetana*	V	165	»	»	»	»	V	155	56
B. sauvage de la Haute-Égypte.	*Capra Sinaitica*	V	159	»	»	»	»	»	»	»
Bouc sauvage de l'île de Crète.	*Capra Caucasica*	V	159	»	»	»	»	»	»	»
Boudar	*Viverra Boudar*	III	12	III	507	40	1	»	»	»
Bouledogue	*Canis familiaris fricator*	III	59	»	»	»	»	III	18	6
Bouquetin de l'Himalaya	*Capra Pallasii*	V	158	»	»	»	»	»	»	»
Bouquetin de Sibérie	*Capra Pallasii*	V	158	»	»	»	»	»	»	»
Bouquetin des Alpes	*Capra ibex*	V	157	V	155	12	1	»	»	»
Bouquetin des Pyrénées	*Capra Pyrenaica*	V	158	»	»	»	»	V	158	57
Bouquetin du Caucase	*Capra Caucasica*	V	159	»	»	»	»	»	»	»
Bouquetin jharal	*Capra jharal*	V	159	»	»	»	»	»	»	»
Bouquetin Walie	*Capra Walie*	V	159	»	»	»	»	»	»	»

NOMS VULGAIRES.	NOMS SCIENTIFIQUES.	DESCRIPTION et MŒURS.		ILLUSTRATIONS.						
				DESSINS HORS TEXTE.				DESSINS DANS LE TEXTE		
		Tomes.	Pages.	Tomes.	Pages.	Nos des Planch.	Nos des Figur.	Tomes.	Pages.	Nos des Figures.
Boviens	*Bovii*	V	176	»	»	»	»	»	»	»
Brachycères	*Brachycerus*	V	190	»	»	»		»	»	»
Brachygnathe	*Brachygnathus*	V	35	»	»	»	»	»	»	»
Brachyphylle des cavernes	*Brachyphylla cavernarum.*	II	101	»	»	»	»	»	»	»
Brachysorex à queue courte	*Brachysorex brevicaudatus*	II	141	»	»	»	»	»	»	»
Brachysorex de Harlan	*Brachysorex Harlanii*	II	141	»	»	»	»	»	»	»
Brachysorex petit	*Brachysorex parvus*	II	141	»	»	»	»	»	»	»
Brachytèle chamek	*Brachyteles pentadactylus.*	I	196	»	»	»	»	»	»	»
Brachyure cacajao	*Brachyurus melanocephalus*	I	233	»	»	»	»	»	»	»
Brachyure capucin	*Brachyurus chiropotes*	I	232	»	»	»	»	I	232	191
Brachyure chauve	*Brachyurus calvus*	I	234	»	»	»	»	I	233	193
Brachyure couxio	*Brachyurus Satanas*	I	231	»	»	»	»	I	231	190
Brachyure ouakary	*Brachyurus ouakary*	I	233	»	»	»	»	»	»	»
Brachyure rubicond	*Brachyurus rubicundus*	I	233	»	»	»	»	I	234	192
Brachyure Satanas	*Brachyurus Satanas*	I	231	»	»	»	»	I	231	190
Bradype	*Bradypus*	V	217	»	»	»	»	»	»	»
Bradype à collier	*Bradypus collaris*	V	223	»	»	»	»	»	»	»
Bradype à dos brûlé	*Bradypus ustus*	V	223	V	217	34	2	»	»	»
Bradype ursin	*Bradypus ursinus*	II	212	III	258	33	1	»	»	»
Bradypodidés	*Bradypodidæ*	V	216	»	»	»	»	»	»	»
Bradypodiens	*Bradypodii*	V	216	»	»	»	»	»	»	»
Braque	*Canis familiaris avicularius*	III	56	»	»	»	»	»	»	»
Braque à nez fendu	*C. familiaris avicularius*	III	56	»	»	»	»	»	»	»
Braque du Bengale	*C. familiaris Bengalensis.*	III	56	»	»	»	»	»	»	»
Brebis	*Ovis aries*	V	168	»	»	»	»	»	»	»
Bruno	*Didelphis peregrinus*	V	338	V	341	44	1, 2	»	»	»
Bubale	*Antilope bubalus*	V	150	»	»	»	»	V	149	34
Bubalides	*Bubalides*	V	149	»	»	»	»	»	»	»
Bubalus	*Bubalus*	V	149	»	»	»	»	»	»	»
Bubaste	*Felis catus bubastes*	III	148	»	»	»	»	»	»	»
Bucéphale	*Bucephalus*	V	151	»	»	»	»	»	»	»
Buffle	*Bubalus*	V	185	»	»	»	»	»	»	»
Buffle africain	*Bos Capensis*	V	189	V	185	7	2	»	»	»
Buffle à queue courte	*Bos brachyceros*	V	190	V	190	15	2	»	»	»
Buffle du Cap	*Bos Caffer*	V	189	V	185	7	2	»	»	»
Buffle indien	*Bos bubalus*	V	187	II	253	32	»	»	»	»
Buffle musqué	*Bos moschatus*	V	179	»	»	»	»	V	180	43
Buffle ordinaire	*Bos bubalus*	V	187	II	253	32	»	»	»	»
Buffles proprement dits	*Bubalus*	V	187	»	»	»	»	»	»	»
Bulan	*Paradoxurus musanga*	II	292	»	»	»	»	»	»	»
Butskoff	*Hyperoodon rostratus*	V	290	V	289	27	2	»	»	»
C										
Caama	*Antilope caama*	V	150	»	»	»	»	»	»	»
Cabiai	*Hydrochærus capybara*	IV	227	IV	32, 77	8, 17	2	»	»	»
Cabiai fossile	*Hydrochærus fossilis*	IV	228	»	»	»	»	»	»	»
Cacajao	*Brachyurus melanocephalus*	I	133	»	»	»	»	»	»	»
Cachalot	*Physeter*	V	296	»	»	»	»	»	»	»
Cachalot à grosse tête	*Physeter macrocephalus*	V	298	V	2.6	26	2	»	»	»
Cachalot antique	*Physeter anticuus*	V	300	»	»	»	»	»	»	»
Cachicame	*Tatusia peba*	V	233	»	»	»	«	»	»	»
Caguaré	*Myrmecophaga tamandua*	V	247	V	240	36	2	V	215	48

NOMS VULGAIRES.	NOMS SCIENTIFIQUES.	DESCRIPTION et MŒURS.		ILLUSTRATIONS. DESSINS HORS TEXTE.				DESSINS DANS LE TEXTE.		
		Tomes.	Pages.	Tomes.	Pages.	Nos des Planch.	Nos des Figur.	Tomes.	Pages.	Nos des Figures.
Cainothère commun	*Cainotherium commune*	V	34	»	»	»	»	»	»	»
Callithriche	*Cercopithecus sabæus*	I	116	I	148	23	1	I	117, 297, 307	90, 235, 237
Callithriche à fraise	*Callithrix amictus*	I	222	»	»	»	»	I	222	183
Callithriche masqué	*Callithrix personatus*	I	223	»	»	»	»	I	223	184
Callithriche moloch	*Callithrix moloch*	I	221	»	»	»	»	I	221	181, 182
Callithrix à fraise	*Callithrix amictus*	I	222	»	»	»	»	I	222	183
Callithrix masqué	*Callithrix personatus*	I	223	»	»	»	»	I	223	184
Callithrix moloch	*Callithrix moloch*	I	221	»	»	»	»	I	221	181, 182
Callomys	*Callomys*	IV	229	»	»	»	»	»	»	»
Callomys à deux taches	*Callomys bimaculatus*	IV	173	»	»	»	»	»	»	»
Callomys à pattes grêles	*Collomys gracilipes*	IV	173	»	»	»	»	»	»	»
Callomys élégant	*Callomys elegans*	IV	173	»	»	»	»	IV	173	50
Calocéphale	*Calocephalus*	III	245	»	»	»	»	»	»	»
Calocéphale barbu	*Calocephalus barbatus*	III	259	»	»	»	»	III	257	111
Calocéphale commun	*Phoca vitulina*	III	254	II	9, 291	2, 38	»	II	2	2
Idem	Idem	»	»	III	192	23	»	III	243, 245, 253	114, 115, 118
Calocéphale de Pilay	*Calocephalus Pilayii*	III	257	»	»	»	»	»	»	»
Calocéphale du Groënland	*Calocephal. Groenlandicus*	III	257	»	»	»	»	III	225, 241, 249	104, 113, 117
Calocéphale lagure	*Calocephalus lagurus*	III	257	»	»	»	»	»	»	»
Calocéphale leucople	*Calocephalus leucoplus*	III	260	»	»	»	»	»	»	»
Calocéphale lièvre	*Calocephalus leporinus*	III	255	»	»	»	»	III	256	119
Calocéphale marbré	*Calocephalus discolor*	III	257	»	»	»	»	III	228	107
Calocéphale scopuline	*Calocephalus scopulinus*	III	259	»	»	»	»	»	»	»
Calomys élégant	*Calomys elegans*	IV	114	»	»	»	»	»	»	»
Calomys à deux taches	*Calomys bimaculatus*	IV	114	»	»	»	»	»	»	»
Calomys à pieds grêles	*Calomys gracilipes*	IV	114	»	»	»	»	»	»	»
Cambing-outang	*Antilope Sumatrensis*	V	143	V	140	21	2	»	»	»
Camélidés	*Camelidæ*	V	71	»	»	»	»	»	»	»
Camélopardalidés	*Camelopardalidæ*	V	89	»	»	»	»	»	»	»
Campagnol	*Arvicola*	IV	76	»	»	»	»	»	»	»
Campagnol à douze côtes	*Arvicola duodecim-costatus*	IV	86	»	»	»	»	»	»	»
Campagnol agreste	*Arvicola agrestis*	IV	86	»	»	»	»	»	»	»
Campagnol aquatique	*Arvicola amphibius*	IV	79	IV	100	21	1	IV	80	24
Campagnol à queue courte	*Arvicola micrurus*	IV	90	»	»	»	»	»	»	»
Campagnol arénicole	*Arvicola arenicola*	IV	86	»	»	»	»	»	»	»
Campagnol à tête de rat	*Arvicola ratticeps*	IV	86	»	»	»	»	»	»	»
Campagnol blanc	*Arvicola amphibius albus*	IV	79	»	»	»	»	»	»	»
Campagnol brillant	*Arvicola rutilus*	IV	90	»	»	»	»	»	»	»
Campagnol britannique	*Arvicola Britannicus*	IV	86	»	»	»	»	»	»	»
Campagnol commun	*Arvicola arvalis*	IV	84	IV	38	7	2	»	»	»
Campagnol dasytrique	*Arvicola dasytrichus*	IV	86	»	»	»	»	»	»	»
Campagnol d'Astrackan	*Arvicola Astrackanensis*	IV	82	»	»	»	»	»	»	»
Campagnol de Baillon	*Arvicola Baillonii*	IV	90	»	»	»	1	»	»	»
Campagnol de Gappe	*Arvicola Gappei*	IV	86	»	»	»	»	»	»	»
Campagnol de Lavernede	*Arvicola Lavernedii*	IV	86	»	»	»	»	»	»	»
Campagnol de Lebrun	*Arvicola Lebrunii*	IV	86	»	»	»	»	»	»	»
Campagnol de marais	*Arvic. amphibius paludosus*	IV	79	»	»	»	»	»	»	»
Campagnol de Musignano	*Arvicola Musignani*	IV	80	»	»	»	»	»	»	»
Campagnol de Pensylvanie	*Arvicola Pensylvanica*	IV	86, 91	IV	61	14	2	»	»	»
Campagnol de rivage	*Arvicola riparius*	IV	82	»	»	»	»	»	»	»
Campagnol des ails	*Arvicola alliaris*	IV	86	»	»	»	»	»	»	»
Campagnol de Savi	*Arvicola Savii*	IV	82	»	»	»	»	»	»	»
Campagnol des champs	*Arvicola arvalis*	IV	84	IV	38	7	2	»	»	»

NOMS VULGAIRES.	NOMS SCIENTIFIQUES.	DESCRIPTION et MŒURS.		ILLUSTRATIONS.						
				DESSINS HORS TEXTE.				DESSINS DANS LE TEXTE.		
		Tomes.	Pages.	Tomes.	Pages.	N°s des Planch.	N°s des Figur.	Tomes.	Pages.	N°s des Figures.
Campagnol de Selys	*Arvicola Selysii*	IV	82	»	»	»	»	IV	90	27
Campagnol des jardins	*Arvicola hortensis*	IV	92	»	»	»	»	»	»	»
Campagnol des neiges	*Arvicola nivalis*	IV	88	IV	105	22	1	»	»	»
Campagnol des prairies	*Arvicola pratensis*	IV	91	IV	61	14	2	»	»	»
Campagnol des prés	*Arvicola œconomus*	IV	83	»	»	»	»	»	»	»
Campagnol des Pyrénées	*Arvicola Pyrenaicus*	IV	83	»	»	»	»	»	»	»
Campagnol des ruisseaux	*Arvicola glareolus*	IV	87	»	»	»	»	»	»	»
Campagnol destructeur	*Arvicola destructor*	IV	80	»	»	»	»	»	»	»
Campagnol de Syrie	*Hypudæus Syriacus*	IV	90	»	»	»	»	»	»	»
Campagnol de Wager	*Arvicola Wageri*	IV	87	»	»	»	»	IV	87	26
Campagnol d'Italie	*Arvicola amphibius Italica.*	IV	79	»	»	»	»	»	»	»
Campagnol du Nil	*Lemmus Niloticus*	IV	91	»	»	»	»	»	»	»
Campagnol économe	*Arvicola œconomus*	IV	83	»	»	»	»	»	»	»
Campagnol fauve	*Arvicola fulvus*	IV	82	»	»	»	»	»	»	»
Campagnol fossile	*Arvicola amphibius fossilis*	IV	79	»	»	»	»	»	»	»
Campagnol grégale	*Arvicola gregalis*	IV	90	»	»	»	»	»	»	»
Campagnol incertain	*Arvicola insertus*	IV	83	»	»	»	»	»	»	»
Campagnol maculé	*Arv. amphibius maculatus.*	IV	79	»	»	»	»	»	»	»
Campagnol mineur	*Arvicola caniculorius*	IV	86	»	»	»	»	»	»	»
Campagnol montagnard	*Arvicola monticola*	IV	80	»	»	»	»	»	»	»
Campagnol moyen	*Arvicola medius*	IV	86	»	»	»	»	»	»	»
Campagnol négligé	*Arvicola neglectus*	IV	86	»	»	»	»	»	»	»
Campagnol Névoborense	*Lemmus Nevoborensis*	IV	86	»	»	»	»	»	»	»
Campagnol noir	*Arvicola amphibius ater*	IV	79	»	»	»	»	»	»	»
Campagnol roux fauve	*Arvicola rufofuscus*	IV	90	»	»	»	»	»	»	»
Campagnol rufocane	*Arvicola rufocanus*	IV	90	»	»	»	»	»	»	»
Campagnol saxatile	*Arvicola saxatilis*	IV	90	»	»	»	»	»	»	»
Campagnol schermans	*Arvicola terrestris*	IV	81	»	»	»	»	IV	81	25
Campagnol social	*Arvicola socialis*	IV	86	»	»	»	»	»	»	»
Campagnol souterrain	*Arvicola subterraneus*	IV	84	»	»	»	»	»	»	»
Campagnol terrestre	*Arvicola terrestris*	IV	81	»	»	»	»	IV	81	25
Campagnol volant	*Nycteris hispidus*	II	70	»	»	»	»	»	»	»
Campagnol xanthognathe	*Arvicola xanthognathus*	IV	86	»	»	»	»	»	»	»
Campagnols aquatiques	*Hemiotomys*	IV	79	»	»	»	»	»	»	»
Campagnols fossiles	*Arvicolæ fossiles*	IV	91	»	»	»	»	»	»	»
Campagnols lemnings	*Microtus*	IV	83	»	»	»	»	»	»	»
Campagnols murins	*Myodes*	IV	86	»	»	»	»	»	»	»
Campagnols proprement dits	*Arvicola*	IV	83	»	»	»	»	»	»	»
Canes chasseurs	*Canes venatici*	III	35	III	131, 137	17, 18	»	»	»	»
Canes domestiques	*Canes domestici*	III	35	»	»	»	»	»	»	»
Canes familiers	*Canes familiares*	III	35	»	»	»	»	»	»	»
Canes laniariens	*Canes laniarii*	III	35	»	»	»	»	»	»	»
Canes matins	*Canes lachnei*	III	35	»	»	»	»	»	»	»
Canes sagaces	*Canes sagaces*	III	35	»	»	»	»	»	»	»
Canes sauvages	*Canes feri*	III	35	»	»	»	»	»	»	»
Canes urcaniens	*Canes urcani*	III	35	»	»	»	»	»	»	»
Caniche	*Canis familiaris aquaticus.*	III	54	»	»	»	»	III	55	55
Caniens	*Canii*	II	177	»	»	»	»	»	»	»
Idem	Idem	III	15	»	»	»	»	»	»	»
Canna	*Antilope oreas*	V	146	V	146	6	2	»	»	»
Caparro	*Lagothrix Humboldtii*	I	202	»	»	»	»	I	201, 202	164, 165, 166
Capistrate à grande queue	*Sciurus macroura*	IV	30	»	»	»	»	IV	21	9
Capra	*Capra*	V	153	»	»	»	»	»	»	»
Capræa	*Capræa*	V	127	»	»	»	»	»	»	»
Capréole	*Capreolus*	V	127	»	»	»	»	»	»	»

NOMS VULGAIRES.	NOMS SCIENTIFIQUES.	DESCRIPTION et MEURS.		ILLUSTRATIONS.						
				DESSINS HORS TEXTE.				DESSINS DANS LE TEXTE.		
		Tomes.	Pages.	Tomes.	Pages.	Nos des Planch.	Nos des Figur.	Tomes.	Pages.	Nos des Figures.
Capricorne	*Capricornis*	V	143	»	»	»	»	»	»	»
Caprios de Moscovie	*Caprios Moscovita*	II	130	»	»	»	»	II	129	45
Capromys	*Capromys*	IV	135	»	»	»	»	»	»	»
Capromys de Fournier	*Capromys Fournieri*	IV	139	»	»	»	»	IV	140	40
Capromys de Poey	*Capromys Poeyi*	IV	141	»	»	»	»	»	»	»
Capromys préhensile	*Capromys prehensilis*	IV	140	»	»	»	»	»	»	»
Capromysites	*Capromysitæ*	IV	135	»	»	»	»	»	»	»
Capucin	*Brachyurus chiropotes*	I	232	»	»	»	»	I	232	191
Capucin	*Phoca cristata*	III	274	»	»	»	»	III	225, 275	109, 124
Caracal	*Felis caracal*	III	210	III	60	8	2	»	»	»
Caracal d'Algérie	*Felis caracal Algirica*	III	210	»	»	»	»	»	»	»
Caracal de Nubie	*Felis caracal Nubica*	III	211	»	»	»	»	»	»	»
Caracal du Bengale	*Felis caracal Bengalensis*	III	211	»	»	»	»	»	»	»
Caracals	*Caracal*	III	210	»	»	»	»	»	»	»
Caraga	*Stentor niger*	I	186	»	»	»	»	I	186	155
Caraï	*Nyctipithecus vociferans*	I	226	»	»	»	»	»	»	»
Cariacou	*Cervus Pucherani*	V	122	»	»	»	»	»	»	»
Cariaque	*Cariacus*	V	121	»	»	»	»	»	»	»
Carlin	*Canis familiaris mopsus*	III	60	»	»	»	»	III	60	38
Carnassiers	*Carnivora*	II	1	»	»	»	»	»	»	»
Carnivores	*Carnivora*	II	4, 168	»	»	»	»	»	»	»
Carollie brésilienne	*Carollia Brasiliensis*	II	98	»	»	»	»	»	»	»
Carollie verruqueuse	*Carollia verrucata*	II	98	»	»	»	»	II	97	34
Carrelet	*Sorex tetragonurus*	II	139	»	»	»	»	»	»	»
Castor	*Fiber*	IV	57	»	»	»	»	»	»	»
Castor	*Castor fiber*	IV	59	IV	*titre.*	31	»	IV	57, 64	19, 20
Castor blanc	*Castor albus*	IV	59	»	»	»	»	»	»	»
Castor d'Amérique	*Fiber Americanus*	IV	59	»	»	»	»	»	»	»
Castor de France	*Castor Gallicus*	IV	59	»	»	»	»	»	»	»
Castor d'Issoire	*Castor Issiodorensis*	IV	67	»	»	»	»	»	»	»
Castor des tourbières	*Castor trogontherium*	IV	67	»	»	»	»	»	»	»
Castor de Werner	*Trogontherium Werneri*	IV	67	»	»	»	»	»	»	»
Castor du Canada	*Castor Canadensis*	IV	59	»	»	»	»	IV	64	20
Castor élevére	*Castor eleveri*	IV	67	»	»	»	»	»	»	»
Castor fossile	*Castor fiber fossilis*	IV	67	»	»	»	»	»	»	»
Castor jaune	*Castor flavus*	IV	59	»	»	»	»	»	»	»
Castor noir	*Castor niger*	IV	59	»	»	»	»	»	»	»
Castor sigmode	*Castor sigmodus*	IV	67	»	»	»	»	»	»	»
Castor terrier	*Fiber castor*	IV	59	»	»	»	»	»	»	22
Castor varié	*Castor varius*	VI	59	»	»	»	»	»	»	»
Castor viciacense	*Castor viciacensis*	IV	67	»	»	»	»	»	»	»
Castoriens	*Castorii*	IV	56	»	»	»	»	»	»	»
Catarrhiniens	*Catarhinii*	I	27	»	»	»	»	I	27	32
Catoblépas	*Catoblepas*	V	150	»	»	»	»	»	»	»
Caudivolvule kinkajou	*Caudivolvulus typus*	II	182	»	»	»	»	II	179	57
Cavidées	*Cavidæ*	IV	216	»	»	»	»	»	»	»
Cavie	*Cavia*	IV	222	»	»	»	»	»	»	»
Caviens	*Cavii*	IV	217	»	»	»	»	»	»	»
Cayou	*Ateles ater*	I	195	»	»	»	»	I	195	158
Cébiens	*Cebii*	I	28, 179	»	»	»	»	»	»	»
Cébus à capuchon	*Cebus cucullatus*	I	215	»	»	»	»	»	»	»
Cébus à front blanc	*Cebus albifrons*	I	216	»	»	»	»	»	»	»
Cébus à tête fauve	*Cebus xanthocephalus*	I	215	»	»	»	»	»	»	»
Cébus à toupet	*Cebus cirrifer*	I	210	»	»	»	»	I	206, 210	170, 173
Cébus aux pieds dorés	*Cebus chrysopus*	I	211	»	»	»	»	I	207, 212	171, 175

NOMS VULGAIRES.	NOMS SCIENTIFIQUES.	DESCRIPTION et MŒURS.		ILLUSTRATIONS.						
				DESSINS HORS TEXTE.				DESSINS DANS LE TEXTE.		
		Tomes.	Pages.	Tomes.	Pages.	Nos des Planch.	Nos des Figur.	Tomes.	Pages.	Nos des Figures.
Cébus barbu	*Cebus barbatus*	I	211	»	»	»	»	I	211	174
Cébus brun	*Cebus apelta*	I	208	»	»	»	»	I	23, 24, 205, 208	24, 27, 169, 172
Cébus fauve	*Cebus flavus*	I	214	»	»	»	»	»	»	»
Cébus lascif	*Cebus libidinosus*	I	209	»	»	»	»	»	9	4
Cébus maigre	*Cebus gracilis*	I	213	»	»	»	»	»	»	»
Cébus robuste	*Cebus robustus*	I	209	»	»	»	»	»	»	»
Cébus saï	*Cebus capucinus*	I	214	»	»	»	»	»	»	»
Cébus saï à gorge blanche	*Cebus hypoleucus*	I	215	»	»	»	»	I	23, 215	29, 176
Céléno de Brook	*Cetæno Brookiana*	II	50	»	»	»	»	»	»	»
Célérigrades	*Celerigrades*	IV	1	»	»	»	»	»	»	»
Centènes tanrek	*Centenes setosus*	II	165	»	»	»	»	II	161	55
Centètes antique	*Centetes antiquus*	II	156	»	»	»	»	»	»	»
Centètes armé	*Centetes armatus*	II	165	»	»	»	»	»	»	»
Centètes sora	*Centetes nigrescens*	II	160	»	»	»	»	»	»	»
Centètes tanrek	*Centetes setosus*	II	165	»	»	»	»	II	161	55
Centètes tendrac	*Centetes spinosus*	II	160	»	»	»	»	II	158	54
Centètes rayé	*Centetes semi-spinosus*	II	165	»	»	»	»	»	»	»
Centronyctère de Maximilien.	*Centronycteris Maximilianus*	II	47	»	»	»	»	»	»	»
Centronyctère calcarate	*Centronycteris calcarata*	II	47	»	»	»	»	»	»	»
Centronyctère mexicain	*Centronycteris Mexicanus.*	II	46	»	»	»	»	»	»	»
Centurion vieux	*Centurio senex*	II	40	»	»	»	»	II	39	15
Céonyx	*Ceonyx*	V	337	»	»	»	»	»	»	»
Céphalophe	*Cephalophus*	V	148	»	»	»	»	»	»	»
Céphalote de Pallas	*Cephalotes Pallasii*	II	26	»	»	»	»	II	26	10
Céphalote de Péron	*Cephalotes Peronii*	II	27	»	»	»	»	»	»	»
Céphalote tœniote	*Cephalotes tœniotis*	II	40	»	»	»	»	»	»	»
Cercolabe à queue prenante	*Cercolabes prehensilis*	IV	199	IV	54	13	2	IV	199	56
Cercolepte kinkajou	*Cercoleptes caudivolvulus.*	II	182	»	»	»	»	II	179	57
Cercomys	*Cercomys*	IV	134	»	»	»	»	IV	134	59
Cercopithéciens	*Cercopithecii*	I	95	»	»	»	»	»	»	»
Cercopithèque	*Cercopithecus*	I	96	»	»	»	»	»	»	»
Cercopithèque à diadème	*Cercopithecus leucampyx.*	I	120	I	120	19	»	I	121	93
Cercop. à diadème (voisin du).	*Cercop. diadema (varietas).*	I	125	»	»	»	»	I	125	95
Cercopithèque à favoris noirs.	*Cercopithecus melanogenis*	I	121	I	96	15	1	»	»	»
Cercopith. à oreilles rouges.	*Cercopithecus erythrotis.*	I	123	»	»	»	»	»	»	»
Cercopithèque ascagne	*Cercopithecus petaurista.*	I	100	»	»	»	»	I	2, 29, 100, 101	2, 34, 76, 77, 78
Cercopith aux lèvres blanches	*Cercopithecus labiatus*	I	103	»	»	»	»	»	»	»
Cercopithèque barbu	*Cercopithecus pogonias*	I	103	»	»	»	»	»	»	»
Cercopithèque blanc nez	*Cercopithecus petaurista.*	I	100	»	»	»	»	I	2, 29, 100, 101	2, 34, 76, 77, 78
Cercopithèque Boloway	*Cercopithecus Boloway*	I	120	»	»	»	»	»	»	»
Cercopithèque callitriche	*Cercopithecus sabæus*	I	116	I	148	23	1	I	117, 297, 307	90, 235, 237
Cercopithèque couronné	*Cercopithecus coronatus.*	I	96	I	117	18	»	»	»	»
Cercopithèque de Campbell	*Cercopithecus Campbelli.*	I	101	»	»	»	»	»	»	»
Cercopithèque de Delalande	*Cercopithecus Lalandii.*	I	107	»	»	»	»	I	108	82
Cercopithèque de Martini	*Cercopithecus Martini*	I	101	»	»	»	»	»	»	»
Cercopithèque de Temminck.	*Cercopithecus Temminkii.*	I	120	»	»	»	»	»	»	»
Cercopithèque grivet	*Cercopithec. griseo-viridis.*	I	118	»	»	»	»	I	119	92
Cercopithèque hocheur	*Cercopithecus nictitans*	I	99	»	»	»	»	I	98, 99	74, 75
Cercopithèque ludio	*Cercopithecus ludio*	I	121	I	96	15	2	»	»	»
Cercopithèque Malbrouck	*Cercopithecus cynosurus.*	I	109	1	109	20	»	I	110, 111, 112	83, 84, 85, 86, 87

NOMS VULGAIRES.	NOMS SCIENTIFIQUES.	DESCRIPTION et MŒURS.		ILLUSTRATIONS.						
				DESSINS HORS TEXTE.				DESSINS DANS LE TEXTE.		
		Tomes.	Pages.	Tomes.	Pages.	Nos des Planch.	Nos des Figur.	Tomes.	Pages.	Nos des Figures.
Cercopithèque mone	*Cercopithecus mona*	I	103	I	103	17	»	I	104	80
Cercopithèque monoïde	*Cercopithecus monoides*	I	106	»	»	»	»	I	106	81
Cercopithèque moustac	*Cercopithecus cephus*	I	102	»	»	»	»	I	102	79
Cercopithèque nain	*Cercopithecus pusillus*	I	107	»	»	»	»	I	108	82
Cercopithèque Nisnas	*Cercopithecus pyrrhonotus*	I	122	I	291	54	»	1	122	94
Cercopithèque palatin	*Cercopithecus Boloway*	I	120	»	»	»	»	»	»	»
Cercopithèque Patas	*Cercopithecus ruber*	I	114	»	»	»	»	1	114	89
Cercopithèque Pluton	*Cercopithecus Pluto*	I	121	»	»	»	»	»	»	»
Cercopithèque roux-vert	*Cercopithecus rufo-viridis*	I	113	»	»	»	»	I	113	88
Cercopithèque Talapoin	*Cercopithecus Talapoin*	I	95	»	»	»	»	I	96	73
Cercopithèque Tantale	*Cercopithecus Tantalus*	I	112	»	»	»	»	»	»	»
Cercopithèque téphrops	*Cercopithecus tephrops*	I	121	»	»	»	»	»	»	»
Cercopithèque Vervet	*Cercopithecus pygerythrus*	1	117	»	»	»	»	I	118	91
Cerdocyon	*Cerdocyon*	III	35	»	»	»	»	»	»	»
Cerf	*Cervus*	V	112	»	»	»	»	»	»	»
Cerf à bois gigantesque	*Cervus giganteus*	V	107	V	130	10	2	»	»	»
Cerf à cornes simples	*Cervus simplicicornis*	V	130	»	»	»	»	»	»	»
Cerf à grandes oreilles	*Cervus macrotis*	V	122	»	»	»	»	»	»	»
Cerf à grosse queue	*Cervus macrurus*	V	121	»	»	»	»	»	»	»
Cerf à lyre	*Cervus lyratus*	V	122	»	»	»	»	»	»	»
Cerf à petits bois	*Cervus subcornutus*	V	133	»	»	»	»	»	»	»
Cerf à queue blanche	*Cervus leucurus*	V	121	»	»	»	»	»	»	»
Cerf à tête blanche	*Cervus elaphus albiceps*	V	123	»	»	»	»	»	»	»
Cerf axis	*Cervus axis*	V	125	V	125	4	1	»	»	»
Cerf blanc	*Cervus elaphus albus*	V	123	»	»	»	»	»	»	»
Cerf blanc	*Cervus gymnotis*	V	122	»	»	»	»	»	»	»
Cerf champêtre	*Cervus campestris*	V	129	»	»	»	»	»	»	»
Cerf cheval	*Cervus equinus*	V	127	»	»	»	»	»	»	»
Cerf chevalin	*Cervus hippolophus*	V	125	»	»	»	»	»	»	»
Cerf cochon	*Cervus porcinus*	V	126	V	129	9	2	»	»	»
Cerf commun	*Cervus elaphus*	V	111	V	122	18	1, 2	V	114	24, 25
Cerf daim	*Cervus dama*	V	119	»	»	»	»	V	120	26
Cerf couronné	*Cervus coronarius*	V	107	»	»	»	»	»	»	»
Cerf d'Algérie	*Cervus elaphus Algericus*	V	123	»	»	»	»	»	»	»
Cerf d'Amérique	*Cervus Americanus*	V	107	»	»	»	»	»	»	»
Cerf d'Antin	*Cervus Antinieusis*	V	129	II	43	6	2	»	»	»
Cerf d'Aristote	*Cervus Aristotelis*	V	127	»	»	»	»	»	»	»
Cerf de Corse	*Cervus elaphus Corsicus*	V	123	»	»	»	»	»	»	»
Cerf de Cussac	*Cervus Cussacii*	V	121	»	»	»	»	»	»	»
Cerf de Duvancel	*Cervus Duvancelii*	V	122	»	»	»	»	»	»	»
Cerf de Guettard	*Cervus Guettardi*	V	112	»	»	»	»	»	»	»
Cerf de Kuhl	*Cervus Kuhlii*	V	127	»	»	»	»	»	»	»
Cerf de Leschenault	*Cervus Leschenaultii*	V	127	»	»	»	»	»	»	»
Cerf de la Louisiane	*Cervus Ludovicianus*	V	122	V	146	6	1	»	»	»
Cerf de la Méditerranée	*Cervus Mediterraneus*	V	123	»	»	»	»	»	»	»
Cerf de Malacca	*Cervus Aristotelis*	V	127	»	»	»	»	»	»	»
Cerf de Péron	*Cervus Peronii*	V	125	»	»	»	»	»	»	»
Cerf de Pézénas	*Cervus Pezenasus*	V	107	»	»	»	»	»	»	»
Cerf de Pucheran	*Cervus Pucherani*	V	122	»	»	»	»	»	»	»
Cerf de Reeves	*Cervus Reevesii*	V	123	»	»	»	»	»	»	»
Cerf des Andes	*Cervus Andicus*	V	129	»	»	»	»	»	»	»
Cerf des Ardennes	*Cervus elaphus Germanicus*	V	123	»	»	»	»	»	»	»
Cerf des bois	*Cervus nemorivagus*	V	130	»	»	»	»	»	»	»
Cerf des marais	*Cervus paludosus*	V	128	»	»	»	»	»	»	»
Cerf des Marianes	*Cervus Marianus*	V	127	»	»	»	»	»	»	»
Cerf des Moluques	*Cervus Moluccensis*	V	125	»	»	»	»	»	»	»

NOMS VULGAIRES.	NOMS SCIENTIFIQUES.	DESCRIPTION et MŒURS.		ILLUSTRATIONS.						
				DESSINS HORS TEXTE.				DESSINS DANS LE TEXTE.		
		Tomes.	Pages.	Tomes.	Pages.	Nos des Planch.	Nos des Figur.	Tomes.	Pages.	Nos des Figures.
Cerf des Palétuviers	*Cervus gymnotis*	V	122	»	»	»	»	»	»	»
Cerf des Philippines	*Cervus Philippensis*	V	127, 133	»	»	»	»	»	»	»
Cerf de Timor	*Cervus Timorensis*	V	125	»	»	»	»	»	»	»
Cerf de Vialette	*Cervus Vialelli*	V	121	»	»	»	»	»	»	»
Cerf de Virginie	*Cervus Virginianus*	V	121	»	»	»	»	»	»	»
Cerf de Walich	*Cervus Walichii*	V	125	»	»	»	»	V	68	14
Cerf d'hiver	*Cervus hibernicus*	V	121	»	»	»	»	»	»	»
Cerf doré	*Cervus aureus*	V	133	»	»	»	»	»	»	»
Cerf du Bengale	*Cervus Bengalensis*	V	127	V	130	10	1	»	»	»
Cerf du Canada	*Cervus Canadensis*	V	124	V	185	7	1	V	124	27
Cerf du Cap	*Antilope caama*	V	150	»	»	»	»	»	»	»
Cerf du Chili	*Cervus Chilensis*	V	129	»	»	»	»	»	»	»
Cerf du Gange	*Cervus axis*	V	125	V	125	4	1	»	»	»
Cerf du Mexique	*Cervus Mexicanus*	V	122, 129	»	»	»	»	»	»	»
Cerf Élan	*Alces Machlis*	V	104	V	104	3	»	V	105	22
Cerf eurycéros	*Cervus euryceros*	V	107	V	130	10	2	»	»	»
Cerf faux axis	*Cervus pseudoaxis*	V	125	»	»	»	»	»	»	»
Cerf frontal	*Cervus frontalis*	V	122	»	»	»	»	»	»	»
Cerf gymnote	*Cervus gymnotis*	V	122	»	»	»	»	»	»	»
Cerf hippélaphe	*Cervus hippelaphus*	V	125	»	»	»	»	»	»	»
Cerf humble	*Cervus humilis*	V	150	»	»	»	»	»	»	»
Cerf labipède	*Cervus labipes*	V	125	»	»	»	»	»	»	»
Cerf Muntjac	*Cervus Muntjacus*	V	132	»	»	»	»	V	132	29
Cerf musc	*Cervus moschatus*	V	133	»	»	»	»	»	»	»
Cerf némoral	*Cervus nemoralis*	V	122	»	»	»	»	»	»	»
Cerf noir	*Cervus Aristotelis*	V	127	»	»	»	»	»	»	»
Cerf noir du Bengale	*Cervus Aristotelis*	V	127	»	»	»	»	»	»	»
Cerf occidental	*Cervus occidentalis*	V	124	V	185	7	1	V	124	27
Cerf padu	*Cervus padu*	V	130	»	»	»	»	»	»	»
Cerf paléo-dama	*Cervus paleo-dama*	V	121	»	»	»	»	»	»	»
Cerf pumilion	*Cervus pumilio*	V	127	»	»	»	»	»	»	»
Cerf pygargue	*Cervus pygargus*	V	128	»	»	»	»	»	»	»
Cerf roussâtre	*Cervus rufinus*	V	130	»	»	»	»	»	»	»
Cerf roux	*Cervus rufus*	V	129	V	129	9	1	»	»	»
Cerf semblable	*Cervus similis*	V	125	V	112	19	1	»	»	»
Cerf somonense	*Cervus somonensis*	V	121	»	»	»	»	»	»	»
Cerf Wapiti	*Cervus Canadensis*	V	124	V	185	7	1	V	124	27
Cerfs fossiles	*Cervi fossiles*	V	125, 130	»	»	»	»	»	»	»
Cerfs proprement dits	*Cervus*	V	121	»	»	»	»	»	»	»
Cervichèvre	*Cervicapra*	V	146	»	»	»	»	»	»	»
Cervidés	*Cervidæ*	V	103	»	»	»	»	»	»	»
Cerviquus	*Cerviquus*	V	129	»	»	»	»	»	»	»
Cervule	*Cervulus*	V	131	»	»	»	»	»	»	»
Cervule à petits bois	*Cervulus subcornulus*	V	133	»	»	»	»	»	»	»
Cervule musc	*Cervulus moschatus*	V	133	»	»	»	»	»	»	»
Cervule Muntjac	*Cervulus Muntjacus*	V	132	»	»	»	»	V	132	29
Cétacés	*Cetæ*	V	255	»	»	»	»	»	»	»
Cétacés herbivores	*Sirenia*	V	264	»	»	»	»	»	»	»
Cétacés proprement dits	*Cetæ*	V	276	»	»	»	»	»	»	»
Chacal	*Canis aureus*	III	78	II	152	20	2	III	78	49
Chacal cordofan	*Canis cordofan*	III	79	»	»	»	»	III	79	50
Chacal de Nubie	*Canis Nubicus*	III	76	»	»	»	»	III	69	43
Chacal du Cap	*Canis Capensis*	III	76	»	»	»	»	III	77	48

NOMS VULGAIRES.	NOMS SCIENTIFIQUES.	DESCRIPTION et MŒURS.		ILLUSTRATIONS.						
				DESSINS HORS TEXTE.				DESSINS DANS LE TEXTE.		
		Tomes.	Pages.	Tomes.	Pages.	Nos des Planch.	Nos des Figur.	Tomes.	Pages.	Nos des Figures.
Chacal du Sénégal	*Canis anthus*	III	77	III	253	32	1	III	71	44
Chacal fossile	*Canis aureus fossilis*	III	80	»	»	»	»	»	»	»
Chacma	*Cynocephalus porcarius*	I	170	»	»	»	»	I	29, 155, 158, 171	35, 126, 129, 144
Chærothère	*Chærotherium*	IV	302	»	»	»	»	»	»	»
Chalicomys	*Chalicomys*	IV	116	»	»	»	»	»	»	»
Chalicomys sigmode	*Chalicomys sigmodus*	IV	67	»	»	»	»	»	»	»
Chalicothère grande	*Chalicotherium grande*	V	33	»	»	»	»	»	»	»
Chamois	*Antilope rupicapra*	V	144	V	85	13	1	»	»	»
Chameau	*Camelus*	V	72	»	»	»	»	»	»	»
Chameau à deux bosses	*Camelus Bactrianus*	V	78	II	223	28	»	IV	281	77
Idem	Idem	»	»	»	»	»	»	V	76	15
Chameau à une bosse	*Camelus dromedarius*	V	78	»	»	»	»	V	66	13
Chameau de la Bactriane	*Cametus Bactrianus*	V	78	II	223	28	»	IV	281	77
Idem	Idem	»	»	»	»	»	»	V	76	15
Chameau proprement dit	*Camelus Bactrianus*	V	78	II	223	28	»	IV	281	77
Idem	Idem	»	»	»	»	»	»	V	76	15
Chaon	*Chaon*	III	34	»	»	»	»	»	»	»
Chat	*Felis*	III	139	»	»	»	»	»	»	»
Chat à collier	*Felis armillatus*	III	183	II	103	14	2	»	»	»
Chat à collier	*Felis torquatus*	III	204	»	»	»	»	III	204	97
Chat à dents palmées	*Felis palmidens*	III	178	»	»	»	»	»	»	»
Chat agari	*Felis agari*	III	182	»	»	»	»	»	»	»
Chat à grosse queue	*Felis macrura*	III	184	»	»	»	»	»	»	»
Chat aguara rayé	*Felis aguara*	III	130	III	203	24	2	»	»	»
Chat albescent	*Felis albescens*	III	130	III	219	27	2	»	»	»
Chat à longue queue	*Felis macroscelis*	III	180	»	»	»	»	III	157	78
Chat antédiluvien	*Felis antediluvianus*	III	215	»	»	»	»	»	»	»
Chat antique	*Felis antiqua*	III	178	»	»	»	»	»	»	»
Chat à oreilles pendantes	*Felis catus auritus*	III	196	»	»	»	»	»	»	»
Chat à oreilles rousses	*Felis chaus*	III	212	»	»	»	»	III	145	81
Chat aphaniste	*Felis aphanista*	III	168	»	»	»	»	»	»	»
Chat à pieds noirs	*Felis nigripes*	III	186	»	»	»	»	»	»	»
Chat à quatre dents	*Felis quadridentata*	III	129, 207	»	»	»	»	»	»	»
Chat ardoisé	*Felis catus cœruleus*	III	196	»	»	»	»	»	»	»
Chat à taches	*Felis guttata*	III	127	II	119	16	2	III	128	72
Chat à taches de rouille	*Felis rubiginosa*	III	205	»	»	»	»	»	»	»
Chat à tête plate	*Felis planiceps*	III	205	III	253	32	2	»	»	»
Chat à ventre taché	*Felis celidogaster*	III	206	»	»	»	»	»	»	»
Chat à crête	*Felis cristata*	III	174	»	»	»	»	»	»	»
Chat bai	*Felis rufa*	III	216	»	»	»	»	III	224	103
Chat caracal	*Felis caracal*	III	210	III	60	8	2	»	»	»
Chat cervier	*Felis rufa*	III	216	»	»	»	»	III	224	103
Chat chalybée	*Felis chalybeata*	III	175, 205	»	»	»	»	»	»	»
Chat chasseur	*Felis venatica*	III	127	II	119	16	2	III	128	72
Chat chaus	*Felis chaus*	III	212	»	»	»	»	III	145	81
Chat colocolo	*Felis cotocolo*	III	206	»	»	»	»	III	152	83
Chat cultrident	*Felis cultridens*	III	222	»	»	»	»	»	»	»
Chat d'Amérique	*Felis Americana*	III	203	»	»	»	»	»	»	»
Chat d'Angora	*Felis catus Angorensis*	III	195	»	»	»	»	III	141	79
Chat d'Auvergne	*Felis Arvernensis*	III	178	»	»	»	»	»	»	»
Chat de Darwin	*Felis Darwinii*	III	205	»	»	»	»	»	»	»
Chat de Diard	*Felis Diardi*	III	180, 202	III	60	8	1	III	157	78

NOMS VULGAIRES.	NOMS SCIENTIFIQUES.	DESCRIPTION et MŒURS.		ILLUSTRATIONS.						
				DESSINS HORS TEXTE.				DESSINS DANS LE TEXTE.		
		Tomes.	Pages.	Tomes.	Pages.	N°s des Planch.	N°s des Figur.	Tomes.	Pages.	N°s des Figures.
Chat de Griffith	*Felis Griffithii*	III	182	»	»	»	»	»	»	»
Chat de Java	*Felis Javanensis*	III	202	III	51	7	1	III	202	96
Chat de la Cafrérie	*Felis Cafra*	III	205	II	105	14	1	»	»	»
Chat de la Caroline	*Felis tigrina*	III	185, 217	»	»	»	»	»	»	»
Chat de l'Himalaya	*Felis Himalayana*	III	205	»	»	»	»	III	200	95
Chat de Madagascar	*F. catus Madagascariensis*	III	196	»	»	»	»	»	»	»
Chat de Moscovie	*Felis cervaria*	III	215	»	»	»	»	»	»	»
Chat de Pensa	*Felis catus Russicus*	III	196	»	»	»	»	»	»	»
Chat des Chartreux	*Felis catus cœruleus*	III	195	»	»	»	»	»	»	»
Chat des Florides	*Felis Floridanus*	III	216	»	»	»	»	»	»	»
Chat d'Espagne	*Felis catus Hispanicus*	III	195	»	»	»	»	»	»	»
Chat des sous-Himalayas	*Felis sub-Himalayana*	III	207	»	»	»	»	»	»	»
Chat de Sumatra	*Felis Sumatrana*	III	202	»	»	»	»	III	144	80
Chat de Temminck	*Felis Temminckii*	III	205	»	»	»	»	»	»	»
Chat de Wied	*Felis Wiedii*	III	184	»	»	»	»	»	»	»
Chat d'Hamilton	*Felis Hamiltoni*	III	181	»	»	»	»	»	»	»
Chat d'Issoire	*Felis Issiodorensis*	III	215	»	»	»	»	»	»	»
Chat domestique	*Felis catus*	III	187	III	152	20	2	III	141, 195	79, 94
Chat domestique d'Égypte	*Felis catus Bubastes*	III	148	»	»	»	»	»	»	»
Chat domestique grand	*Felis catus magnus*	III	201	»	»	»	»	»	»	»
Chat domestique petit	*Felis catus minima*	III	201	»	»	»	»	»	»	»
Chat domestique tigré	*Felis catus domesticus*	III	194	»	»	»	»	»	»	»
Chat doré	*Felis aurata*	III	213	»	»	»	»	»	»	»
Chat douteux	*Felis dubia*	III	216	»	»	»	»	»	»	»
Chat du Bengale	*Felis Bengalensis*	III	204	»	»	»	»	III	204	97
Chat du Brésil	*Felis Brasiliensis*	III	185	»	»	»	»	»	»	»
Chat du Canada	*Felis Canadensis*	III	205, 216	»	»	»	»	III	149, 217	82, 98
Chat du Cap	*Felis Capensis*	III	186	»	»	»	»	»	»	»
Chat du Charazan	*Felis catus Persicus*	III	196	»	»	»	»	»	»	»
Chat du Japon	*Felis catus Japonica*	III	196	»	»	»	»	»	»	»
Chat du Népaul	*Felis Moormensis*	III	205	»	»	»	»	III	129	73
Chat du Mexique	*Felis Mexicana*	III	205	»	»	»	»	»	»	»
Chat du Sénégal	*Felis Senegalensis*	III	187	»	»	»	»	»	»	»
Chat exilis	*Felis exilis*	III	205	»	»	»	»	»	»	»
Chat enchaîné	*Felis catenata*	III	185	»	»	»	»	»	»	»
Chat engibolien	*Felis engiboliensis*	III	215	»	»	»	»	»	»	»
Chat élégant	*Felis elegans*	III	185	»	»	»	»	»	»	»
Chat eyra	*Felis eyra*	III	205	»	»	»	»	»	»	»
Chat fascié	*Felis fasciata*	III	218	»	»	»	»	»	»	»
Chat ganté	*Felis maniculata*	III	201	»	»	»	»	III	136	77
Chat gracieux	*Prionodon prehensilis*	III	13	»	»	»	»	»	»	»
Chat (grand) des cavernes	*Felis spelæa*	III	168	»	»	»	»	»	»	»
Chat gris-bleu	*Felis catus cœruleus*	III	196	»	»	»	»	»	»	»
Chat guigua	*Felis guigna*	III	206	»	»	»	»	»	»	»
Chat huina	*Felis huina*	III	150	II	96	13	1	»	»	»
Chat irbis	*Felis irbis*	III	177	»	»	»	»	»	»	»
Chat léopard fossile	*Felis leopardus fossilis*	III	178	»	»	»	»	»	»	»
Chat longibande	*Felis macroscelis*	III	180	»	»	»	»	III	127	78
Cgat lynx	*Felis lynx*	III	213	»	»	»	»	III	132	73
Chat maculé	*Felis catus maculatus*	III	195	»	»	»	»	»	»	»
Chat Manul	*Felis manul*	III	215	»	»	»	»	»	»	»
Chat marmoré	*Felis marmorata*	III	181	»	»	»	»	»	»	»
Chat mégantéréon	*Felis megantereon*	III	221	»	»	»	»	»	»	»
Chat montagnard	*Felis montana*	III	210	»	»	»	»	»	»	»

NOMS VULGAIRES.	NOMS SCIENTIFIQUES.	DESCRIPTION et MŒURS.		ILLUSTRATIONS.						
				DESSINS HORS TEXTE.				DESSINS DANS LE TEXTE.		
		Tomes.	Pages.	Tomes.	Pages.	Nos des Planch.	Nos des Figur.	Tomes.	Pages.	Nos des Figures.
Chat nègre	*Felis Americana*	III	205	»	»	»	»	»	»	»
Chat noir du Cap	*Felis obscura*	III	204	»	»	»	»	»	»	»
Chat obscur	*Felis obscura*	III	204	»	»	»	»	»	»	»
Chat oceloïde	*Felis oceloïdes*	III	150, 184	»	»	»	»	III	221	101
Chat oggyge	*Felis oggygea*	III	278	»	»	»	»	»	»	»
Chat ondé	*Felis ondata*	III	201	II	51	7	2	»	»	»
Chat pajeros	*Felis pajeros*	III	218	»	»	»	»	III	219	100
Chat palmident	*Felis palmidens*	III	225	»	»	»	»	»	»	»
Chat panthère	*Felis panthera*	III	177	»	»	»	»	»	»	»
Chat-pard	*Felis galeopardus*	III	185	»	»	»	»	»	»	»
Chat-pard	*Felis pardina*	III	215	»	»	»	»	»	»	»
Chat pardinien	*Felis pardinensis*	III	178	»	»	»	»	»	»	»
Chat pécari	*Felis macroura*	III	184	»	»	»	»	»	»	»
Chat primitif	*Felis prisea*	III	168	»	»	»	»	»	»	»
Chat rayé à bandes noires	*Paradoxurus musanga*	II	292	»	»	»	»	»	»	»
Chat rouge	*Felis catus ruber*	III	196	»	»	»	»	»	»	»
Chat roux de Tobolsk	*Felis catus Tobolskii*	III	195	»	»	»	»	»	»	»
Chat sauvage	*Felis catus ferus*	III	187	»	»	»	»	III	195	94
Ch. sauv. de la Nouv.-Espagne	*Felis Mexicana*	III	205	»	»	»	»	»	»	»
Chat sauvage fossile	*Felis catus ferus fossilis*	III	101	»	»	»	»	»	»	»
Chat Servalien	*Felis Javanensis*	III	202	III	51	7	1	III	202	96
Chat smilodon	*Felis smilodon*	III	225	»	»	»	»	III	225	102
Chat suea	*F. catus Madagascariensis*	III	197	»	»	»	»	»	»	»
Chat-tigre	*Felis serval*	III	185	II	219,	27,	1,	II	310	94
Idem	Idem	»	»	»	274	39	1	III	186	93
Chat unicolore	*Felis unicolor*	III	169	III	91	12	1	III	124, 169	68, 88
Chat vivérien	*Felis viverina*	III	187	»	»	»	»	»	»	»
Chat voisin du Cougouar	*Felis affinis concolori*	III	171	»	»	»	»	»	»	»
Chati	*Felis mitis*	III	184	»	»	»	»	III	184	92
Chaus	*Felis chaus*	III	212	»	»	»	»	III	145	81
Chauve-Souris de la Guyanne	*Molossus amplexicaudatus*	II	37	»	»	»	»	»	»	»
Ch.-Souris fer de lance (grande) de la Guyane	*Stenoderma Jamaicensis*	II	87	»	»	»	»	»	»	»
Chauve-Souris musaraigne	*Glossophaga soricina*	II	89	»	»	»	»	»	»	»
Chauves-Souris	*Cheiroptera*	II	6	»	»	»	»	»	»	»
Chauves-Souris frugivores	*Pteropii*	II	10	»	»	»	»	»	»	»
Chauves-Souris insectivores	*Cheiroptera*	II	28	»	»	»	»	»	»	»
Cheirogale de Commerson	*Cheirogaleus Commersonii*	I	268	»	»	»	»	I	268	217
Cheirogale de Milius	*Cheirogaleus Milii*	I	269	»	»	»	»	I	269	218
Cheirogale moyen	*Cheirogaleus medius*	I	268	»	»	»	»	»	»	»
Cheirogale très-grand	*Cheirogaleus major*	I	268	»	»	»	»	»	»	»
Cheirogale très-petit	*Cheirogaleus minor*	I	268	»	»	»	»	»	»	»
Cheiromèle caudaire	*Cheiromeles caudatus*	II	38	»	»	»	»	II	38	12, 14
Cheiromiens	*Cheiromii*	I	281	»	»	»	»	»	»	»
Cheiromys aye-aye	*Cheiromys Madagascariensis*	I	282	»	»	»	»	I	26	31
Cheiroptères	*Cheiroptera*	II	6	»	»	»	»	»	»	»
Cheiroptères insectivores	*Cheiroptera*	II	28	»	»	»	»	»	»	»
Cheiroptères frugivores	*Pteropii*	II	10	»	»	»	»	»	»	»
Chelason	*Felis cervaria*	III	215	»	»	»	»	»	»	»
Chelon	*Felis cervaria*	III	215	»	»	»	»	»	»	»
Chemi	*Capromys Fournieri*	IV	139	»	»	»	»	IV	140	40
Cheval	*Equus*	V	37	»	»	»	»	»	»	»
Cheval	*Equus caballus*	V	42	IV	245	39	2	IV	245	69
Idem	Idem	»	»	»	»	»	»	V	40	7

NOMS VULGAIRES.	NOMS SCIENTIFIQUES.	DESCRIPTION et MŒURS.		ILLUSTRATIONS.						
				DESSINS HORS TEXTE.				DESSINS DANS LE TEXTE		
		Tomes.	Pages.	Tomes.	Pages.	N°s des Planch.	N°s des Figur.	Tomes.	Pages.	N°s des Figures.
Cheval allemand	*Equus caballus*	V	51	»	»	»	»	»	»	»
Cheval américain	*Equus caballus*	V	53	»	»	»	»	»	»	»
Cheval anglais	*Equus caballus*	V	51	»	»	»	»	»	»	»
Cheval arabe	*Equus caballus*	V	49	»	»	»	»	V	52	9
Cheval barbe	*Equus caballus*	V	49	»	»	»	»	»	»	»
Cheval baskir	*Equus caballus*	V	53	II	269	53	2	»	»	»
Cheval bisulque	*Equus bisulcus*	V	129	»	»	»	»	»	»	»
Cheval circassien	*Equus caballus*	V	50	»	»	»	»	»	»	»
Cheval couagga	*Equus quaccha*	V	57	»	»	»	»	V	57	10
Cheval danois	*Equus caballus*	V	51	»	»	»	»	»	»	»
Cheval de Burchell	*Equus Burchellii*	V	58	V	58	1	1	»	»	»
Cheval de course	*Equus caballus*	V	49	»	»	»	»	V	52	9
Cheval de labour	*Equus caballus Gallicus*	V	53	IV	261	40	2	»	»	»
Cheval dongola	*Equus caballus*	V	49	»	»	»	»	»	»	»
Cheval domestique	*Equus caballus domesticus*	V	45	»	»	»	»	»	»	»
Cheval espagnol	*Equus caballus*	V	50	»	»	»	»	»	»	»
Cheval européen	*Equus caballus*	V	50	»	»	»	»	»	»	»
Cheval fossile	*Equus fossilis*	V	59	»	»	»	»	»	»	»
Cheval français	*Equus caballus*	V	51	»	»	»	»	»	»	»
Cheval frison	*Equus caballus*	V	51	»	»	»	»	»	»	»
Cheval hanovrien	*Equus caballus*	V	51	»	»	»	»	»	»	»
Cheval hollandais	*Equus caballus*	V	51	»	»	»	»	»	»	»
Cheval hongrois	*Equus caballus*	V	51	»	»	»	»	»	»	»
Cheval indien	*Equus caballus*	V	52	II	269	53	2	»	»	»
Cheval italien	*Equus caballus*	V	51	»	»	»	»	»	»	»
Cheval marin	*Trichechus rosmarus*	III	305	III	145	19	»	III	226, 306	105, 132
Cheval moldave	*Equus caballus*	V	51	»	»	»	»	»	»	»
Cheval océanien	*Equus caballus*	V	53	»	»	»	»	»	»	»
Cheval persan	*Equus caballus*	V	50	»	»	»	»	»	»	»
Cheval polonais	*Equus caballus*	V	51	»	»	»	»	»	»	»
Cheval sauvage	*Equus caballus ferus*	V	42	»	»	»	»	»	»	»
Cheval shetlandais	*Equus caballus*	V	51	II	258	53	2	»	»	»
Cheval suisse	*Equus caballus*	V	52	»	»	»	»	»	»	»
Cheval tartare	*Equus caballus*	V	51	»	»	»	»	»	»	»
Cheval transylvain	*Equus caballus*	V	51	»	»	»	»	»	»	»
Cheval turkoman	*Equus caballus*	V	50	»	»	»	»	»	»	»
Chèvre	*Capra ægagrus*	V	153	»	»	»	»	»	»	»
Chèvre bezoard	*Capra ægagrus*	V	160	V	160	8	»	»	»	»
Chèvre bleue	*Antilope leucophæa*	V	143	»	»	»	»	»	»	»
Chèvre commune	*Capra hircus communis*	V	161	»	»	»	»	»	»	»
Chèvre d'Angase	*Capra Angasii*	V	153	II	249	51	2	»	»	»
Idem	Idem	»	»	V	153	11	2	»	»	»
Chèvre de Cachemire	*Capra hircus Thibetana*	V	163	»	»	»	»	V	155	36
Chèvre de Falconnier	*Capra hircus Falconnieri*	V	161	V	153	11	1	»	»	»
Chèvre de Lhussa	*Capra hircus Lhussa*	V	163	»	»	»	»	»	»	»
Chèvre de la Haute-Égypte	*Capra hircus Ægyptiaca*	V	165	»	»	»	»	»	»	»
Chèvre de Pallas	*Capra Pallasii*	V	158	»	»	»	»	»	»	»
Chèvre de Syrie	*Capra hircus Syriaca*	V	165	»	»	»	»	»	»	»
Chèvre domestique	*Capra hircus*	V	160	»	»	»	»	»	»	»
Chèvre du Thibet	*Capra hircus Thibetana*	V	163	»	»	»	»	»	»	»
Chèvre jaune des Chinois	*Antilope gutturosa*	V	140	»	»	»	»	»	»	»
Chèvre naine	*Capra hircus nana*	V	162	»	»	»	»	V	165	38, 39
Ch. naine à cornes déprimées	*Capra hircus depressa*	V	162	»	»	»	»	»	»	»
Ch. naine à cornes recourbées	*Capra hircus recurva*	V	162	»	»	»	»	»	»	»
Chèvre naine blanche	*Cervus hircus alba*	V	162	»	»	»	»	»	»	»
Chèvre sans cornes	*Capra hircus inermis*	V	165	»	»	»	»	»	»	»

NOMS VULGAIRES.	NOMS SCIENTIFIQUES.	DESCRIPTION et MŒURS.		ILLUSTRATIONS.						
				DESSINS HORS TEXTE.				DESSINS DANS LE TEXTE.		
		Tomes	Pages.	Tomes.	Pages.	Nos des Planch.	Nos des Figur.	Tomes.	Pages.	Nos des Figures.
Chèvre sauvage	*Capra ægagrus*	V	160	V	160	8	»	»	»	»
Chèvre villeuse	*Capra villosa*	V	163	»	»	»		»	»	»
Chevreuil	*Cervus capreolus*	V	127	»	»	»	»	V	128	28
Chevreuil d'Amérique	*Cervus Mexicanus*	V	122	»	»	»	»	»	»	»
Chevreuil de Tartarie	*Cerv. capreolus Tartaricus*	V	127	»	»	»	»	V	128	28
Chevreuil des Indes	*Cervus Muntjac*	V	132	»	»	»	»	V	132	29
Chevrotain	*Tragulus communis*	V	85	»	»	»	»	»	»	»
Chevrotain aquatique	*Tragulus aquaticus*	V	86	»	»	»	»	»	»	»
Chevrotain armé	*Tragulus armatus*	V	87	»	»	»	»	»	»	»
Chevrotain à taches blanches	*Tragulus meminna*	V	86	»	»	»	»	»	»	»
Chevrotain à ventre fauve	*Tragulus fulviventer*	V	86	»	»	»	»	»	»	»
Chevrotain de Java	*Moschus Javanicus*	V	86	»	»	»	»	»	»	»
Chevrotain de l'Inde	*Tragulus Indicus*	V	86	»	»	»	»	»	»	»
Chevrotain des Indes orientales	*Tragulus pygmæus*	V	86	»	»	»	»	V	»	18
Chevrotain kranchil	*Tragulus kranchil*	V	86	V	85	15	2	»	86	»
Chevrotain murin	*Tragulus murinus*	V	86	»	»	»	»	»	»	»
Chevrotain oblique	*Tragulus obliquus*	V	86	»	»	»	»	»	»	»
Chevrotain porte-musc	*Moschus moschiferus*	V	87	»	»	»	»	V	88	19
Chevrotain proprement dit	*Tragulus pygmæus*	V	86	»	»	»	»	V	86	18
Chevrotain pygmé	*Tragulus pygmæus*	V	86	»	»	»	»	V	86	18
Chevrotain stanleyane	*Tragulus stanleyanus*	V	86	»	»	»	»	»	»	»
Chibizuasou	*Felis pardalis*	III	182	»	»	»	»	»	»	»
Chien	*Canis*	III	16	»	»	»	»	»	»	»
Chien adive	*Canis corsac*	III	75	»	»	»	»	»	»	»
Chien aguara	*Canis aguara*	III	72	»	»	»	»	III	68	42
Chien alco	*Canis familiaris aquaticus Americanus*	III	51	»	»	»	»	»	»	»
Chien à museau court	*Canis brevirostris*	III	94	»	»	»	»	»	»	»
Chien anglais	*C. familiaris Britannicus*	III	61	»	»	»	»	»	»	»
Chien anglais	*C. f. entrarius Anglicus*	III	54	»	»	»	»	»	»	»
Chien anthus	*Canis anthus*	III	77	III	255	32	1	III	71	44
Chien à pieds couleur d'ocre	*Canis ochropus*	III	56	II	152	20	1	»	»	»
Chien arctique	*Canis arcticus*	III	74	»	»	»	»	»	»	»
Chien arlequin	*Can. familiaris variegatus*	III	61	»	»	»	»	»	»	»
Chien barbet	*Can. familiaris aquaticus*	III	54	»	»	»	»	III	55	55
Chien basset	*Canis familiaris vertagus*	III	56	»	»	»	»	III	57	56
Chien basset à jambes droites	*Canis familiaris vertagus*	III	57	»	»	»	»	»	»	»
Chien basset à jambes torses	*Canis familiaris vertagus*	III	57	»	»	»	»	III	57	56
Chien basset écossais	*C. famil. vertagus scoticus*	III	56	II	111	15	1	»	»	»
Chien boule-dogue	*Canis familiaris fricator*	III	59	»	»	»	»	III	18	6
Chien braque	*Can. familiaris avicularius*	III	56	»	»	»	»	»	»	»
Chien Burgos	*Canis Burgos*	III	57	»	»	»	»	»	»	»
Chien caribé	*Canis caribæus*	III	62	»	»	»	»	III	62	59
Chien carlin	*Canis familiaris mopsus*	III	60	»	»	»	»	III	60	58
Chien Corsac	*Canis corsac*	III	75	»	»	»	»	»	»	»
Chien courant	*C. fam. venaticus Gallicus*	III	55	III	72, 131, 157	10, 17, 18	»	III	17, 21	5, 8
Chien courant suisse	*C. fam. venaticus Suecicus*	III	56	»	»	»	»	»	»	»
Chien crabier	*Canis cancrivorus*	III	75	II	130	17	1	»	»	»
Idem	Idem	»	»	III	181	22	1	»	»	»
Chien d'Alicante	*C. familiaris Andalusiæ*	III	61	»	»	»	»	»	»	»
Chien danois coureur	*C. fam. Danicus cursorius*	III	49	»	»	»	»	»	»	»
Chien danois moucheté	*Canis familiaris Danicus*	III	50	»	»	»	»	»	»	»
Chien d'arrêt	*Can. familiaris avicularius*	III	56	»	»	»	»	»	»	»
Chien d'Artois	*Canis familiaris Artesianus*	III	61	»	»	»	»	»	»	»

NOMS VULGAIRES.	NOMS SCIENTIFIQUES.	DESCRIPTION et MŒURS.		ILLUSTRATIONS.						
				DESSINS HORS TEXTE.				DESSINS DANS LE TEXTE.		
		Tomes.	Pages.	Tomes.	Pages.	Nos des Planch.	Nos des Figur.	Tomes.	Pages.	Nos des Figures.
Chien de berger	*Can. familiaris domesticus*	III	51	»	»	»	»	III	52	33
Chien de berger d'Amérique	*C. fam. domes. Americanus*	III	51	»	»	»	»	III	46	30
Chien de Brie	*Canis familiaris domesticus*	III	51	»	»	»	»	»	»	»
Chien de Bulade	*Canis Buladi*	III	94	»	»	»	»	»	»	»
Chien de Calabre	*Canis familiaris entrarius Calabrensis*	III	53	»	»	»	»	»	»	»
Chien de Cayenne	*Can. familiaris Andalusiæ*	III	61	»	»	»	»	»	»	»
Chien de chasse	*C. fam. venatorius Gallicus*	III	55	III	72, 131, 157	10, 17, 18	»	III »	17, 21	5, 8
Chien de chasse d'Écosse	*C. f. venatorius Scoticus*	III	56	»	»	»	»	»	»	»
Chien de Chine	*Canis familiaris Sinensis*	III	58	»	»	»	»	»	»	»
Chien de Cuba	*Can. familiaris vallerosus*	III	54	»	»	»	»	»	»	»
Chien de Dalmatie	*C. familiaris Dalmaticus*	III	36	»	»	»	»	III	20	7
Chien de d'Azara	*Canis Azaræ*	III	90	»	»	»	»	»	»	»
Chien de Falkland	*Canis aguara*	III	72	»	»	»	»	III	68	42
Chien d'Égypte	*C. familiaris Ægyptiacus*	III	62	»	»	»	»	III	62	39
Chien de Java	*Canis Javanus*	III	75	»	»	»	»	»	»	»
Chien de Juvillac	*Canis Juvilliacus*	III	94	»	»	»	»	»	»	»
Chien de la Nouvelle Hollande	*Can. familiaris Australiæ*	III	47	»	»	»	»	III	64	40
Chien de la Nouvelle-Irlande	*Canis familiaris Hyberniæ*	III	48	»	»	»	»	»	»	»
Chien de Malte	*Can. familiaris Melitæus*	III	54	»	»	»	»	»	»	»
Chien de montagne	*C. familiaris domesticus*	III	51	»	»	»	»	»	»	»
Chien de Montmartre	*Canis Montis marlyrum*	III	87	»	»	»	»	»	»	»
Chien de Nescher	*Canis Neschersensis*	III	94	»	»	»	»	»	»	»
Chien de Nubie	*Canis Nubicus*	III	76	»	»	»	»	III	69	43
Chien de rue	*Can. familiaris hybridus*	III	63	»	»	»	»	»	»	»
Chien des Alpes	*Canis familiaris Alpinus*	III	51	»	»	»	»	III	23	10
Chien des Esquimaux	*Canis familiaris Borealis*	III	58	»	»	»	»	III	26	13
Chien des gypses	*Canis gypsorum*	III	93	»	»	»	»	»	»	»
Chien des Himalayas	*C. familiaris Himalayensis*	III	47, 99	»	»	»	»	»	»	»
Chien de Sibérie	*Canis familiaris Sibiricus*	III	58	»	»	»	»	»	»	»
Chien des Indes orientales	*Canis familiaris Indicus*	III	48	III	181	22	2	»	»	»
Chien des prairies	*Canis latrans*	III	72	»	»	»	»	III	73	43
Chien de Sumatra	*C. familiaris Sumatrensis*	III	47, 73	»	»	»	»	III	63	41
Chien de Terre-Neuve	*C. familiaris Terræ-Novæ*	III	49	II	176	21	2	II	3	4
Chien de Tormel	*Canis Tormelii*	III	94	»	»	»	1	»	»	»
Chien d'Islande	*Can. familiaris Islandicus*	III	61	»	»	»	»	»	»	»
Chien d'Issoire	*Canis Issiodorensis*	III	94	»	»	»	»	»	»	»
Chien doglan	*Canis familiaris doglan*	III	59	»	»	»	»	»	»	»
Chien dogue	*Canis familiaris molossus*	III	58	II	119	16	1	III	59	37
Chien dogue de forte race	*Canis familiaris Anglicus*	III	60	»	»	»	»	»	»	»
Chien dogue du Thibet	*C. f. molossus Thibetanus*	III	59	»	»	»	»	»	»	»
Chien dogue orbiculaire	*C. familiaris orbicularis*	III	60	»	»	»	»	»	»	»
Chien dogue palmé	*Can. familiaris palmatus*	III	60	»	»	»	»	»	»	»
Chien doguin	*Can. familiaris molossus*	III	59	»	»	»	»	»	»	»
Chien domestique	*Canis familiaris*	III	36	»	»	»	»	»	»	»
Chien d'Orient	*Can. familiaris Orientalis*	III	36	»	»	»	»	III	42	26
Chien du Bengale	*C. familiaris Bengalensis*	III	56	»	»	»	»	»	»	»
Chien du Bourbonais	*Canis Borbonicus*	III	94	»	»	»	»	»	»	»
Chien du Cap	*Canis Capensis*	III	76	»	»	»	»	III	77	48
Ch. du cap de Bonne-Espérance	*Canis familiaris Capensis*	III	48	»	»	»	»	III	33	19
Chien dukunense	*Canis dukunensis*	III	48	»	»	»	»	»	»	»
Chien du Mexique	*Canis Mexicanus*	III	73	»	»	»	»	III	74	46
Chien du Saint-Bernard	*Canis familiaris Alpinus*	III	51	»	»	»	»	III	23	10
Chien du Sénégal	*Canis anthus*	III	77	III	255	32	1	III	71	44

NOMS VULGAIRES.	NOMS SCIENTIFIQUES.	DESCRIPTION et MŒURS.		ILLUSTRATIONS.						
				DESSINS HORS TEXTE.				DESSINS DANS LE TEXTE.		
		Tomes.	Pages.	Tomes.	Pages.	Nos des Planch.	Nos des Figur.	Tomes.	Pages.	Nos des Figures.
Chien épagneul	*Canis familiaris entrarius*	III	52	»	»	»	»	III	30, 39, 41, 43, 45, 53	16, 23, 25, 27, 29, 34
Chien épagneul frisé	*Canis familiaris entrarius*	III	54	»	»	»	»	»	»	»
Chien flammé	*C. f. aquaticus flammeus.*	III	55	»	»	»	»	»	»	»
Chien grand danois	*C. famil. Danicus major.*	III	49	III	119	16	2	»	»	»
Chien grand dogue	*Canis familiaris molossus.*	III	58	»	»	»	»	III	59	37
Chien grand épagneul	*C. fam. entrarius major.*	III	53	»	»	»	»	»	»	»
Chien grand lévrier	*Canis familiaris graius*	III	50	»	»	»	»	»	»	»
Chien griffon	*Can. familiaris aquaticus.*	III	55	»	»	»	»	III	44	28
Chien gredin	*C. f. entrarius brevipilus.*	III	53	»	»	»	»	»	»	»
Chien irritable	*Canis familiaris irritans.*	III	56	»	»	»	»	»	»	»
Chien karagan	*Canis karagan*	III	75	»	»	»	»	III	76	47
Chien kurd	*Canis familiaris kurd*	III	36	III	241	30	2	»	»	»
Chien lagope	*Canis lagopus*	III	48	»	»	»	»	»	»	»
Chien léporin d'Amérique	*C. leporarius Americanus.*	III	51	»	»	»	»	»	»	»
Chien lévrier	*Canis familiaris graius*	III	50	II	203	24	1	III	50	32
Idem	Idem	»	»	III	152	20	1	»	»	»
Chien lévrier anglais	*C. famil. graius Anglicus.*	III	50	»	»	»	»	III	29	15
Chien lévrier d'Afrique	*C. fam graius Africanus.*	III	50	»	»	»	»	III	28	14
Chien lév. de la Haute-Écosse	*C. famil. graius Scoticus.*	III	51	»	»	»	»	»	»	»
Chien lévrier de Russie	*C. famil. graius Russicus.*	III	51	»	»	»	»	»	»	»
Chien lévrier d'Islande	*C. fam. graius Islandicus.*	III	51	»	»	»	»	»	»	»
Chien lévrier d'Italie	*C. famil. graius Italicus.*	III	51	»	»	»	»	»	»	»
Chien lévrier turc	*C. famil. graius Turcicus.*	III	51	»	»	»	»	»	»	»
Chien lévron	*C. famil. graius Italicus.*	III	51	»	»	»	»	»	»	»
Chien Lillois	*Can. familiaris Artesianus*	III	61	»	»	»	»	»	»	»
Chien limier	*Canis familiaris sagax*	III	56	»	»	»	»	»	»	»
Chien lion	*Canis familiaris leoninus.*	III	54	»	»	»	»	»	»	»
Chien loup	*Can. familiaris Pomeranus*	III	57	III	307	40	2	»	»	»
Chien marin	*Phoca vitulina*	III	254	»	»	»	»	»	»	»
Chien marron d'Amérique	*Can. familiar. Americanus*	III	48	II	192	13	1	III	37	21
Chien mâtin	*Can. familiaris laniarius.*	III	48	»	»	»	»	III	49	31
Chien mégalotis	*Canis megalotis*	III	99	»	»	»	»	III	99	59
Chien mégamastoïde	*Canis megamastoides*	III	94	»	»	»	»	»	»	»
Chien mélanote	*Canis melanotus*	III	76	»	»	»	»	»	»	»
Chien mésomélas	*Canis mesomelas*	III	76	»	»	»	»	»	»	»
Chien mopse	*Canis familiaris mopsus*	III	60	»	»	»	»	III	60	38
Chien moyen	*Canis medius*	III	94	»	»	»	»	»	»	»
Chien normand	*C. familiar. Neustriacus.*	III	36	III	223	28	2	»	»	»
Chien nu	*Canis nudus*	III	62	»	»	»	»	III	62	39
Chien odorant	*Canis nubilus*	III	72	»	»	»	»	»	»	»
Chien pâle	*Canis pallidus*	III	76	»	»	»	»	»	»	»
Chien parisien	*Canis Parisiensis*	III	87	»	»	»	»	»	»	»
Chien peint	*Cynhyæna picta*	III	101	III	231	29	2	III	101	60
Chien petit barbet	*C. famil. aquaticus minor.*	III	55	»	»	»	»	»	»	»
Chien petit danois	*Can. familiaris variegatus*	III	61	»	»	»	»	»	»	»
Chien petit épagneul	*C. famil. entrarius minor.*	III	53	»	»	»	»	»	»	»
Chien pissivore	*Canis pissivorus*	III	94	»	»	»	»	»	»	»
Chien primitif	*Canis primævus*	III	99	»	»	»	»	»	»	»
Chien protalopex	*Canis protalopex*	III	90	»	»	»	»	»	»	»
Chien Pyrame	*C. fam entrarius Pyramus*	III	54	»	»	»	»	»	»	»
Chien quao	*Canis familiaris quao*	III	47	»	»	»	»	»	»	»
Chien renardier	*Can familiar. vulpinarius*	III	54	»	»	»	»	III	26, 44	20, 28
Chien roquet	*Can. familiaris hybridus.*	III	61	»	»	»	»	»	»	»
Chien rouge	*Canis jubatus*	III	73	»	»	»	»	»	»	»

NOMS VULGAIRES.	NOMS SCIENTIFIQUES.	DESCRIPTION et MŒURS.		ILLUSTRATIONS.						
				DESSINS HORS TEXTE.				DESSINS DANS LE TEXTE.		
		Tomes.	Pages.	Tomes.	Pages.	N°s des Planch.	N°s des Figur.	Tomes.	Pages.	N°s des Figures.
Chien terrier	*Can. familiar. vulpinarius*	III	54	»	»	»	»	III	36, 44	20, 28
Chien terrier griffon	*Can. familiar. vulpinarius*	III	54	»	»	»	»	III	28	22
Chien troglodyte	*Canis troglodytes*	III	90	»	»	»	»	»	»	»
Chien turc	*Can. famil. Ægyptiacus*	III	62	»	»	»	»	III	62	39
Chien turc à crinière	*Can. familiaris Turcicus*	III	62	»	»	»	»	III	62	39
Chien varié	*Canis variegatus*	III	77	»	»	»	»	»	»	»
Chien viverroïde	*Canis viverroides*	III	93	»	»	»	»	»	»	»
Chienne et loup (métis)	*Can familiaris hybridus*	III	64	»	»	»	»	III	33	18
Chiens proprement dits	*Canis.*	III	36	»	»	»	»	»	»	»
Chilonyctère	*Chilonycteris*	II	83	»	»	»	»	»	»	»
Chimpanzé	*Troglodytes niger*	I	30	I	5	1	»	I	3, 7, 8, 31, 32, 289	3, 7, 8, 10, 11, 36, 37, 235
Chimpanzé d'espèce nouvelle	*Troglodytes species nova*	I	30	»	»	»	»	I	34	38
Chinche	*Chincha Americana*	II	257	II	96	13	2	»	»	»
Chinchilla	*Chinchilla*	IV	229	»	»	»	»	»	»	»
Chinchilla	*Chinchilla lanigera*	IV	232	IV	61	14	1	IV	231	63
Chinchilla de Russie	*Chinchilla lanigera Russiæ*	IV	232	IV	61	14	1	»	»	»
Chinchilla fossile	*Chinchilla fossilis*	IV	231	»	»	»	»	»	»	»
Chinchilliens	*Chinchillii*	IV	228	»	»	»	»	»	»	»
Chionobate	*Chionobatus*	IV	205	»	»	»	»	»	»	»
Chionobate variable	*Chionobatus variabilis*	IV	208	IV	125	26	2	»	»	»
Chironecte palmé	*Chironectes palmata*	V	321	»	»	»	»	V	321	68
Chiropote cacajao	*Chiropotes metanocephalus*	I	233	»	»	»	»	»	»	»
Chiropote capucin	*Brachyurus chiropotes*	I	232	»	»	»	»	I	232	191
Chiropote chauve	*Chiropotes calvus*	I	234	»	»	»	»	I	233	193
Chiropote couxio	*Chiropotes Satanas*	I	231	»	»	»	»	I	231	190
Chiropote ouakary	*Chiropotes ouakary*	I	233	»	»	»	»	»	»	»
Chiropote rubicond	*Chiropotes rubicundus*	I	233	»	»	»	»	I	234	192
Chirothère	*Chirotherium*	V	346	»	»	»	»	»	»	»
Chitkara	*Antilope quadricornis*	V	149	V	149	23	2	»	»	»
Chlamidothère du Brésil	*Chlamidotherium Brasiliensis*	V	231	»	»	»	»	»	»	»
Chlamyphore tronqué	*Chlamyphorus truncatus*	V	236	V	233	33	2	»	»	»
Chloromys	*Chloromys*	IV	222	»	»	»	»	»	»	»
Chœnocète	*Chœnocetus*	V	290	»	»	»	»	»	»	»
Chœnodelphine	*Chœnodelphinus*	V	290	»	»	»	»	»	»	»
Chœronyctère	*Chœronycterus*	II	63	»	»	»	»	»	»	»
Chœrope sans queue	*Chœropus ecaudatus*	V	330	»	»	»	»	»	»	»
Chœropotame de Cuvier	*Chœropotamus Cuvieri*	IV	310	»	»	»	»	»	»	»
Chœropotame des gypses	*Chœropotamus gypsorum*	IV	309	»	»	»	»	»	»	»
Cholœpe	*Cholœpus*	V	221	»	»	»	»	»	»	»
Chondrorhynque aux grandes lèvres	*Chondrorhynchus labiatus*	II	212	III	258	33	1	»	»	»
Chonéziphius planirostre	*Choneziphius planirostris*	V	292	»	»	»	»	»	»	»
Chorock	*Mustela Sibirica*	II	372	»	»	»	»	»	»	»
Chrysé	*Chryseus*	III	54	»	»	»	»	»	»	»
Chrysochlore	*Chrysochloris*	II	126	»	»	»	»	»	»	»
Chrysochlore damarense	*Chrysochloris damarensis*	II	128	»	»	»	»	»	»	»
Chrysochlore du Cap	*Chrysochloris Capensis*	II	128	»	»	»	»	II	127	42
Chrysochlore hottentote	*Chrysochloris Hottentota*	II	128	»	»	»	»	»	»	»
Chrysochlore villeux	*Chrysochloris villosa*	II	126	III	303	39	1	»	»	»
Chrysochloriens	*Chrysochlorii*	II	126	»	»	»	»	»	»	»
Chrysocyon	*Chrysocyon*	III	35	»	»	»	»	»	»	»
Chthonergue	*Chthonergus*	IV	116	»	»	»	»	»	»	»
Chtoergue sukerkan	*Chtoergus minor*	IV	190	IV	81	18	2	»	»	»

NOMS VULGAIRES.	NOMS SCIENTIFIQUES.	DESCRIPTION et MŒURS.		ILLUSTRATIONS.						
				DESSINS HORS TEXTE.				DESSINS DANS LE TEXTE.		
		Tomes.	Pages.	Tomes.	Pages.	Nos des Planch.	Nos des Figur.	Tomes.	Pages.	Nos des Figures.
Cimepaye	*Semnopithecus melalophus*		86	I	86	14	»	»	»	»
Cirkajou	*Taxidea Labradorica*	II	235	»	»	»	»	»	»	»
Cirquincou	*Dasypus encoubert*	V	252	»	»	»	»	V	229	55
Citille à ongles grêles	*Citillus leptodactylus*	IV	47	»	»	»	»	»	»	»
Citille de Perse	*Citillus Persicus*	IV	47	»	»	»	»	»	»	»
Citille fauve	*Citillus fulvus*	IV	47	»	»	»	»	»	»	»
Citille mugosarique	*Citillus mugosaricus*	IV	47	»	»	»	»	»	»	»
Citille souslick	*Spermophilus citillus*	IV	46	»	»	»	»	IV	47	17
Citille zibel	*Citillus typus*	IV	46	»	»	»	»	IV	47	17
Civette	*Viverra*	III	5	»	»	»	»	»	»	»
Civette	*Viverra civetta*	III	9	II	111, 269	15, 55	2 1	III	6	3
Civette à quatre doigts	*Viverra tetradactyla*	III	4	»	»	»	»	III	4, 5	1, 2
Civette Bondar	*Viverra Bondar*	III	12	III	507	40	3	»	»	»
Civette d'Abyssinie	*Viverra Abyssinica*	III	9	III	271	38	2	»	»	»
Civette d'Auvergne	*Viverra antiqua*	III	13	»	»	»	»	»	»	»
Civette de Ceylan	*Viverra Ceylonica*	III	10	»	»	»	»	»	»	»
Civette de Hardwick	*Viverra Hardwickii*	III	10	»	»	»	»	»	»	»
Civette de l'Inde	*Viverra Indica*	III	12	»	»	»	»	»	»	»
Civette de Malacca	*Genetta Malaccensis*	III	13	»	»	»	»	»	»	»
Civette du Sénégal	*Viverra Senegalensis*	III	12	»	»	»	»	»	»	»
Civette féline	*Viverra felina*	III	12	»	»	»	»	»	»	»
Civette hyénoïde	*Proteles Delalandii*	III	108	III	67	9	2	III	105	62
Civette maculée	*Viverra maculata*	III	10	»	»	»	»	»	»	»
Civette nudulée	*Viverra nudulata*	III	10	»	»	»	»	»	»	»
Civette pâle	*Viverra pallida*	III	10	»	»	»	»	»	»	»
Civette préhensile	*Prionodon prehensilis*	III	13	»	»	»	»	»	»	»
Civette tigrée	*Viverra tigrina*	III	12	»	»	»	»	»	»	»
Civette tragalunge	*Viverra tragalunga*	III	10	»	»	»	»	»	»	»
Civettes proprement dites	*Civetta*	III	9	»	»	»	»	»	»	»
Cladobate Banxring	*Cladobates Javanicus*	II	147	III	209	26	1	II	146	51
Cladobate de Java	*Cladobates Javanicus*	II	147	III	209	26	1	II	146	51
Cladobate peguane	*Cladobates Peguanus*	II	148	»	»	»	»	»	»	»
Cladobate press	*Cladobates ferrugineus*	II	147	»	»	»	»	»	»	»
Cladobate tana	*Cladobates tana*	II	147	III	209	26	1	II	146	51
Cnéophé	*Cneophæus*	II	63	»	»	»	»	»	»	»
Coaita	*Ateles paniscus*	I	191	I	191	25	»	»	»	»
Coase	*Martes coase*	II	255	»	»	»	»	»	»	»
Coasse	*Coassus*	V	150	»	»	»	»	»	»	»
Coati	*Nasua*	II	220	»	»	»	»	»	»	»
Coati brun	*Nasua fusca*	II	223	»	»	»	»	»	»	»
Coati brun doré	*Nasua aurea*	II	224	»	»	»	»	»	»	»
Coati des plâtrières	*Nasua Parisiensis*	II	223	»	»	»	»	»	»	»
Coati mondé	*Nasua solitaria*	II	224	»	»	»	»	»	»	»
Coati Nicense	*Nasua Nicensis*	II	223	»	»	»	»	»	»	»
Coati noirâtre	*Nasua fusca*	II	223	»	»	»	»	»	»	»
Coati social	*Nasua socialis*	II	223	»	»	»	»	II	221	74
Coati solitaire	*Nasua solitaria*	II	223	»	»	»	»	»	»	»
Coati roux	*Nasua rufa*	II	224	»	»	»	»	»	»	»
Cochon	*Sus*	IV	293	»	»	»	»	»	»	»
Cochon à bande blanche	*Sus vittatus*	IV	301	»	»	»	»	»	»	»
Cochon à masque	*Sus larvatus*	IV	301	IV	199	35	2	IV	301	80
Cochon américain	*Sus Americanus*	IV	302	»	»	»	»	»	»	»
Cochon ancien	*Sus priscus*	IV	302	»	»	»	»	»	»	»
Cochon antédiluvien	*Sus antediluvianus*	IV	302	»	»	»	»	»	»	»
Cochon antique	*Sus antiquus*	IV	302	»	»	»	»	»	»	»

NOMS VULGAIRES.	NOMS SCIENTIFIQUES.	DESCRIPTION et MŒURS.		ILLUSTRATIONS. DESSINS HORS TEXTE.				DESSINS DANS LE TEXTE.		
		Tomes.	Pages.	Tomes.	Pages.	Nos des Planch.	Nos des Figur.	Tomes.	Pages.	Nos des Figures.
Cochon à tubercules	*Sus verrucosus*	IV	301	»	»	»	»	»	»	»
Cochon d'Auvergne	*Sus Arvernensis*	IV	302	»	»	»	»	»	»	»
Cochon d'eau	*Hydrocherus capybara*	IV	227	IV	32, 77	8, 17	2	»	»	»
Cochon des Célèbes	*Sus Celebensis*	IV	300	»	»	»	»	»	»	»
Cochon des Indes	*Sus Indicus*	IV	293	IV	216	57	1	»	»	»
Cochon de terre	*Oryeteropus Capensis*	V	242	V	240	36	1	»	»	»
Coch. d'Inde à dents bilobidées	*Cavia bilobidens*	IV	221	»	»	»	»	»	»	»
Cochon d'Inde apéréa	*Anæma aperea*	IV	220	IV	32, 40	8, 10	1, 2	»	»	»
Cochon d'Inde austral	*Anæma Australis*	IV	220	»	»	»	»	»	»	»
Cochon d'Inde brillant	*Anæma fulgida*	IV	220	»	»	»	»	»	»	»
Cochon d'Inde de Catlère	*Anæma Catleri*	IV	220	»	»	»	»	»	»	»
Cochon d'Inde de Spix	*Anæma Spixii*	IV	220	»	»	»	»	»	»	»
Cochon d'Inde d'Œningen	*Cavia Œningensis*	IV	221	»	»	»	»	»	»	»
Cochon d'Inde domestique	*Anæma eobaya*	IV	217	IV	49	12	1	»	»	»
Cochon d'Inde à dents jaunes	*Anæma flavidens*	IV	220	»	»	»	»	»	»	»
Cochon d'Inde grêle	*Cavia graëlis*	IV	221	»	»	»	»	»	»	»
Cochon d'Inde proprement dit	*Anæma cobaya*	IV	217	IV	49	12	1	»	»	»
Cochon d'Inde roussâtre	*Anæma rufescens*	IV	220	»	»	»	»	»	»	»
Cochon d'Inde rupestre	*Anæma rupestris*	IV	221	»	»	»	»	IV	220	60
Cochon d'Inde saxatile	*Anæma saxatilis*	IV	220	»	»	»	»	»	»	»
C. d'Inde voisin du saxatile	*Anæma affinis saxatilis*	IV	221	»	»	»	»	»	»	»
Cochon domestique	*Sus serofa domesticus*	IV	296	IV	178	33	2	»	»	»
Coch. domest. (races diverses)	*Sus serofa domestica*	IV	298	»	»	»	»	»	»	»
Cochon fossile	*Sus fossilis*	IV	302	»	»	»	»	»	»	»
Cochon palæochère	*Sus palæocherus*	IV	302	»	»	»	»	»	»	»
Cochon tapiroïde	*Sus tapiroides*	V	31	»	»	»	»	»	»	»
Cocker	*Canis familiaris eocker*	III	36	»	»	»	»	III	24	11
Cœlodon maquinense	*Cœlodon maquinense*	V	224	»	»	»	»	»	»	»
Cœlogène	*Cœlogenus*	IV	224	»	»	»	»	»	»	»
Coendou à queue prenante	*Synetheres prehensilis*	IV	199	IV	54	13	2	IV	199	55
Coendou de Buffon	*Erethizon Buffonii*	IV	198	»	»	»	»	»	»	»
Coendu à queue prenante	*Coendu prehensilis*	IV	199	IV	53	13	3	IV	199	56
Coès-coès	*Phalangista eavifrons*	V	337	»	»	»	»	»	»	»
Colobe à camail	*Colobus polycomos*	I	93	»	»	»	»	»	»	»
Colobe à fourrure	*Colobus vellerosus*	I	91	»	»	»	»	»	»	»
Colobe de Pennant	*Colobus Pennantii*	I	92	»	»	»	»	»	»	»
Colobe de Temminck	*Colobus Temminckii*	I	93	»	»	»	»	»	»	»
Colobe ferrugineux	*Colobus ferruginosus*	I	93	»	»	»	»	»	»	»
Colobe fuligineux	*Colobus fuliginosus*	I	94	I	90	16	»	I	94	72
Colobe guéréza	*Colobus guereza*	I	90	»	»	»	»	I	90, 91	69, 70
Colobe leucomère	*Colobus leucomeros*	I	93	»	»	»	»	»	»	»
Colobe oursin	*Colobus ursinus*	I	91	»	»	»	»	»	»	»
Colobe Satanas	*Colobus Satanas*	I	93	»	»	»	»	»	»	»
Colobe vrai	*Colobus verus*	I	92	»	»	»	»	I	92	74
Combstan	*Antilope Sumatrensis*	V	143	V	140	21	2	»	»	»
Condoma	*Antilope strepsieeros*	V	146	V	125	4	2	»	»	»
Condou	*Antilope strepsieeros*	V	146	V	125	4	2	»	»	»
Condylure	*Condylura*	II	122	»	»	»	»	»	»	»
Condylure à grosse queue	*Condylura macroura*	II	124	»	»	»	»	»	»	»
Condylure à longue queue	*Condylura longieaudata*	II	124	»	»	»	»	»	»	»
Condylure à museau étoilé	*Condylura cristata*	II	124	»	»	»	»	II	123	40
Condylure à poil vert	*Condylura prasina*	II	124	»	»	»	»	»	»	»
Conepate	*Conepatus putorius*	II	258	»	»	»	»	»	»	»
Conilure à pieds blancs	*Conilurus construetor*	IV	234	»	»	»	»	IV	233	64
Conoyces d'Aroé	*Maeropus Brunii*	V	346	»	»	»	»	»	»	»
Coqualin	*Sciurus variegatus*	IV	28	»	»	»	»	»	»	»

NOMS VULGAIRES.	NOMS SCIENTIFIQUES.	DESCRIPTION et MŒURS.		ILLUSTRATIONS.						
				DESSINS HORS TEXTE.				DESSINS DANS LE TEXTE.		
		Tomes.	Pages.	Tomes.	Pages.	Nos des Planch.	Nos des Figur.	Tomes.	Pages.	Nos des Figures.
Cordofan	*Canis cordofan*	III	79	»	»	»	»	III	79	50
Corinne	*Antilope Corinna*	V	140	»	»	»	»	V	140	31
Corsac	*Canis corsac*	III	75	»	»	»	»	»	»	»
Corsire carrelet	*Corsira tetragonura*	II	139	»	»	»	»	»	»	»
Corsire de Lesueur	*Corsira Lesuerii*	II	139	»	»	»	»	»	»	»
Corsire personné	*Corsira personnata*	II	139	»	»	»	»	»	»	»
Corsire plaron	*Sorex pygmæus*	II	139	»	»	»	»	»	»	»
Coryphodon	*Coryphodon*	V	30	»	»	»	»	»	»	»
Coryphodon eocœne	*Coryphodon eocœnus*	V	30	»	»	»	»	»	»	»
Couagga	*Equus quaccha*	V	57	»	»	»	»	V	57	10
Cougouar	*Felis concolor*	III	169	II	249, 281	31, 37	1 1	III	124, 169	68, 88
Idem	Idem	»	»	III	91	12	1	»	»	»
Cougouar noir	*Felis concolor niger*	III	169	III	91	12	1	III	124, 169	68, 88
Couré	*Sus torquatus*	IV	308	IV	199	33	1	IV	307	84
Couscous	*Cuscus*	V	337	»	»	»	»	»	»	»
Couscous à grosse queue	*Cuscus macrurus*	V	337	»	»	»	»	»	»	»
Couscous oursin	*Phalangista ursina*	V	337	»	»	»	»	»	»	»
Couscous tacheté	*Cuscus maculatus*	V	337	»	»	»	»	»	»	»
Couxio	*Brachyurus Satanas*	I	231	»	»	»	»	I	231	190
Couy	*Spiggurus spinosus*	IV	200	»	»	»	»	»	»	»
Coypou	*Myopotamus coypus*	IV	70	»	»	»	»	IV	70	21
Coypu	*Myopotamus coypus*	IV	70	»	»	»	»	IV	70	21
Crabier du Brésil	*Didelphis cancrivorus*	V	319	»	»	»	»	»	»	»
Cricet commun	*Mus vulgaris*	IV	181	»	»	»	»	»	»	»
Cricet du Cap	*Orycterus Capensis*	IV	186	»	»	»	»	IV	187	53
Cricétidées	*Cricetidæ*	IV	174	»	»	»	»	»	»	»
Cricétomys de Gambie	*Cricetomys Gambianus*	IV	179	»	»	»	»	»	»	»
Crocidure type	*Crocidura araneus*	II	138	»	»	»	»	II	132	46
Croo	*Semnopithecus comatus*	I	89	»	»	»	»	I	73, 89	59, 68
Croque-noix	*Myoxus avellanarius*	IV	158	»	»	»	»	IV	158	45
Crossope aquatique	*Crossopus carinatus*	II	140	»	»	»	»	II	132	43
Crossope fossoyeur	*Crossopus fodiens*	II	137	»	»	»	»	»	»	»
Cryptoprocte féroce	*Cryptoprocta ferox*	III	3	»	»	»	»	»	»	»
Cténodactyle de Masson	*Ctenodactylus Massonii*	IV	185	»	»	»	»	»	»	»
Cténomys à collier	*Ctenomys torquatus*	IV	146	»	»	»	»	»	»	»
Cténomys brésilien	*Ctenomys Brasiliensis*	IV	145	»	»	»	»	»	»	»
Cténomys de Bonare	*Ctenomys Bonariensis*	IV	146	»	»	»	»	»	»	»
Cténomys de Magellanie	*Ctenomys Magellanicus*	IV	146	»	»	»	»	»	»	»
Cténomysites	*Ctenomysitæ*	IV	144	»	»	»	»	»	»	»
Cuja	*Mustela cuja*	II	267	»	»	»	»	»	»	»
Cultridens d'Auvergne	*Cultridens Arvernensis*	II	210	»	»	»	»	»	»	»
Cultridens d'Issoire	*Cultridens Issiodorensis*	II	210	»	»	»	»	»	»	»
Cultridens étruariore	*Cultridens etruariorum*	II	210	»	»	»	»	»	»	»
Cunicte pénicillé	*Cunictis penicillatus*	III	15	»	»	»	»	»	»	»
Cunicule	*Lepus cuniculus*	IV	210	»	»	»	»	IV	211	58
Cururo	*Poephagomys ater*	IV	148	»	»	»	»	IV	147	42
Cyclognathe	*Cyclognathus*	V	33	»	»	»	»	»	»	»
Cyclothure à deux doigts	*Cyclothurus didactylus*	V	248	»	»	»	»	V	248	57
Cynailure guépard	*Cynailurus jubatus*	III	127	II	119	16	2	III	128	72
Cynailure rouge	*Cynailurus ruber*	III	73	»	»	»	»	»	»	»
Cynalopée	*Cynalopea*	III	34	»	»	»	»	»	»	»
Cynhyène hyénoïde	*Cynhyæna picta*	III	101	III	231	29	2	III	101	60
Cynicte à queue grêle	*Cynictis lepturus*	III	15	III	271	38	1	»	»	»
Cynicte de Steedmann	*Cynictis Steedmannii*	III	15	»	»	»	»	»	»	»
Cynicte d'Ogilby	*Cynictis Ogilbyii*	III	15	III	249	31	2	»	»	»

NOMS VULGAIRES.	NOMS SCIENTIFIQUES.	DESCRIPTION et MŒURS.		ILLUSTRATIONS.						
				DESSINS HORS TEXTE.				DESSINS DANS LE TEXTE		
		Tomes.	Pages.	Tomes.	Pages.	Nos des Planch.	Nos des Figur.	Tomes.	Pages.	Nos des Figures.
Cynicte pénicillé	*Cynictis penicillatus*	III	15	»	»	»	»	»	»	»
Cynocéphale babouin	*Cynocephalus babouin*	I	166	»	»	»	»	I	158, 161, 166 167, 300	133, 135, 138, 139, 140, 256
Cynocéphale chacma	*Cynocephalus porcarius*	I	170	»	»	»	»	I	29, 155, 158, 171	35, 126, 129, 144
Cynocéphale drill	*Cynocephalus leucophæus*	I	174	»	»	»	»	I	22, 157, 158, 175, 176	19, 128, 132, 146, 147
Cynocéphale gélada	*Cynocephalus gelada*	I	164	»	»	»	»	I	165	137
Cynocéphale hamadryas	*Cynocephalus hamadryas*	I	169	»	»	»	»	I	158, 169	134, 143
Cynocéphale Mandrill	*Cynocephalus mormon*	I	172	»	»	»	»	I	156, 173	127, 143
Cynocéphale papion	*Cynocephalus sphinx*	I	168	»	»	»	»	I	21, 158, 168	18, 150, 131, 141, 142
Cynocéphales	*Cynocephali*	I	155	»	»	»	»	»	»	»
Cynoc. à queue assez allongée	.....	I	164	»	»	»	»	»	»	»
Cynocép. à queue très courte	.....	I	172	»	»	»	»	»	»	»
Cynocéphales sans queue	.....	I	162	»	»	»	»	»	»	»
Cynofélis guépard	*Cynofelis jubatus*	III	127	II	119	16	2	III	128	72
Cynogale de Bennett	*Cynogale Bennettii*	II	294	»	»	»	»	II	295	88
Cynomys social	*Cynomys socialis*	IV	48	»	»	»	»	»	»	»
Cynope pénicillé	*Cynopus penicillatus*	III	15	»	»	»	»	»	»	»
Cynopithèque nègre	*Cynopithecus niger*	I	163	»	»	»	»	I	163	136
Cynoptère à oreilles bordées	*Cynopterus marginatus*	II	25	»	»	»	»	»	»	»
Cystophore boréal	*Cystophorus Borealis*	III	274	»	»	»	»	»	»	»
D										
Dactylomys type	*Dactylomys typus*	IV	123	»	»	»	»	IV	123	36
Daim	*Cervus dama*	V	119	»	»	»	»	V	120	26
Daim blanc	*Cervus dama albus*	V	119	»	»	»	»	»	»	»
Daim fossile	*Cervus dama fossilis*	V	120	»	»	»	»	»	»	»
Daim noir	*Cervus dama Mauritanicus*	V	119	»	»	»	»	»	»	»
Dama	*Antilope dama*	V	141	»	»	»	»	V	120	26
Dama	*Dama*	V	139	»	»	»	»	»	»	»
Dama Polignac	*Cervus Polignacus*	V	121	»	»	»	»	»	»	»
Damalis	*Damalis*	V	149	»	»	»	»	»	»	»
Daman	*Hyrax*	V	13	»	»	»	»	»	»	»
Daman à tête rouge	*Hyrax ruficeps*	V	17	»	»	»	»	»	»	»
Daman d'Abyssinie	*Hyrax Abyssinicus*	V	17	»	»	»	»	»	»	»
Daman d'arbre	*Hyrax arboreus*	V	17	»	»	»	»	»	»	»
Daman de Syrie	*Hyrax Syriacus*	V	16	»	»	»	»	V	14	3
Daman du Cap	*Hyrax Capensis*	V	16	IV	245	39	1	»	»	»
Daman du Dongola	*Hyrax ruficeps*	V	17	»	»	»	»	»	»	»
Daman Israël	*Hyrax Syriacus*	V	16	»	»	»	»	V	14	3
Danis féroce	*Danis ferox*	II	200	»	»	»	»	»	»	»
Danois coureur	*Canis familiaris danicus cursorius*	III	49	»	»	»	»	»	»	»
Danois (grand)	*Can. famil. danic. major*	III	49	III	119	16	2	»	»	»
Danois moucheté	*Canis familiaris danicus*	III	50	»	»	»	»	»	»	»
Dasynote	*Dasynotus*	IV	133	»	»	»	»	»	»	»
Dasype	*Dasypus*	V	231	»	»	»	»	»	»	»
Dasypodidés	*Dasypodidæ*	V	228	»	»	»	»	»	»	»
Dasyprocte	*Dasyprocta*	IV	222	»	»	»	»	»	»	»
Dasyure à longue queue	*Dasyurus macrurus*	V	326	»	»	»	»	»	»	»
Dasyure à pinceau	*Dasyurus penicillatus*	V	327	»	»	»	»	»	»	»

NOMS VULGAIRES.	NOMS SCIENTIFIQUES.	DESCRIPTION et MŒURS.		ILLUSTRATIONS.						
				DESSINS HORS TEXTE.				DESSINS DANS LE TEXTE.		
		Tomes	Pages.	Tomes.	Pages.	Nos des Planch.	Nos des Figur.	Tomes.	Pages.	Nos des Figures.
Dasyure cynocéphale fossile...	*Das. cynocephalus fossilis.*	V	337	»	»	»	»	»	»	»
Dasyure de Geoffroy.....	*Dasyurus Geoffroyii.....*	V	326	»	»	»	»	»	»	»
D. de la vallée de Wellington.	*Dasyurus Wellingtonii...*	V	326	»	»	»	»	»	»	»
Dasyure de Maugé.....	*Dasyurus Maugei.....*	V	326	V	322	42	1	»	»	»
Dasyure gutté.....	*Dasyurus guttatus.....*	V	326	V	322	42	1	»	»	»
Dasyure nain.....	*Dasyurus minimus.....*	V	327	»	»	»	»	»	»	»
Dasyure tapoa.....	*Dasyurus tapoa.....*	V	326	»	»	»	»	»	»	»
Dasyure viverrin.....	*Dasyurus viverrinus.....*	V	326	»	»	»	»	»	»	»
Dasyuridés.....	*Dasyuridæ.....*	V	322	»	»	»	»	»	»	»
Dasyuriens.....	*Dasyurii.....*	V	322	»	»	»	»	»	»	»
Dauphin.....	*Delphinus.....*	V	279	»	»	»	»	»	»	»
Dauphin albigène.....	*Delphinus albigenus .....*	V	284	»	»	»	»	»	»	»
Dauphin à nez aigu	*Delphinus acutus.....*	V	284	»	»	»	»	»	»	»
Dauphin à nez long.....	*Delphinus rostratus.....*	V	283	»	»	»	»	»	»	»
Dauphin à sourcils blancs....	*Delphinus superciliosus...*	V	284	»	»	»	»	»	»	»
Dauphin béluga.....	*Delphinus leucas.....*	V	287	V	283	39	1	»	»	»
Dauphin bridé.....	*Delphinus marginatus....*	V	284	V	282	29	1	»	»	»
Dauphin céphalorhynque.....	*Delphin. cephalorhynchus.*	V	284	»	»	»	»	»	»	»
Dauphin commun.....	*Delphinus delphis.....*	V	283	V	277	28	1	V	256, 263, 281	60, 61, 62
Dauphin conducteur.....	*Delphinus deductor.....*	V	287	V	288	39	2	»	»	»
Dauphin de Bory.....	*Delphinus Boryi.....*	V	284	»	»	»	»	»	»	»
Dauphin de Desmarest.....	*Delphinus Desmarestii ...*	V	284	»	»	»	»	»	»	»
Dauphin de Dôle.....	*Hyperoodon rostratus....*	V	290	V	289	27	2	»	»	»
Dauphin de Geoffroy.....	*Delphinus Geoffroyi.....*	V	283	»	»	»	»	»	»	»
Dauphin de King.....	*Delphinus Kingii.....*	V	284	»	»	»	»	»	»	»
Dauphin de la mer Rouge....	*Delphinus abusalam.....*	V	284	»	»	»	»	»	»	»
Dauphin de la Nouv.-Zélande.	*Delphinus Novæ-Zelandiæ*	V	284	»	»	»	»	»	»	»
Dauphin de Pernetty.....	*Delphinus Pernettyi .....*	V	284	»	»	»	»	»	»	»
Dauphin de Péron.....	*Delphinus Peronii .....*	V	283	»	»	»	»	»	»	»
Dauphin de Rasch.....	*Delphinus leucopleurus...*	V	284	»	»	»	»	»	»	»
Dauphin de Risso.....	*Delphinus Rissoi.....*	V	283	II	281	37	2	»	»	»
Dauphin douteux.....	*Delphinus dubius.....*	V	284	»	»	»	»	»	»	»
Dauphin du Cap.....	*Delphinus Capensis.....*	V	284	»	»	»	»	»	»	»
Dauphin du Gange.....	*Delphinus Gangeticus ...*	V	285	V	291	40	1	»	»	»
Dauphin épaulard.....	*Delphinus grampus.....*	V	286	V	277	28	2	»	»	»
Dauphin frontal.....	*Delphinus frontalis.....*	V	283	»	»	»	»	»	»	»
Dauphin hasté.....	*Delphinus hastatus .....*	V	284	»	»	»	»	»	»	»
Dauphin inia.....	*Delphinus Boliviensis ....*	V	288	V	289	27	1	»	»	»
Dauphin laineux.....	*Delphinus lanatus.....*	V	284	»	»	»	»	»	»	»
Dauphin léger.....	*Delphinus velox.. .....*	V	284	»	»	»	»	»	»	»
Dauphin malais.....	*Delphinus Malayanus....*	V	283	»	»	»	»	»	»	»
Dauphin marsouin.....	*Delphinus communis.....*	V	284	V	286	38	2	»	»	»
Dauphin microptère.....	*Delphinus micropterus....*	V	283	»	»	»	»	»	»	»
Dauphin moyen.....	*Delphinus intermedius....*	V	284	»	»	»	»	»	»	»
Dauphin Nésarnak.....	*Delphinus tursio .....*	V	284	»	»	»	»	»	»	»
Dauphin obscur.....	*Delphinus obscurus.....*	V	284	»	»	»	»	»	»	»
Dauphin plombé.....	*Delphinus plumbeus.....*	V	284	V	286	38	1	»	»	»
Dauphin porte-croix.....	*Delphinus cruciger..... .*	V	284	»	»	»	»	»	»	»
Dauphin rhinocéros.....	*Delphinus rhinoceros.....*	V	286	»	»	»	»	»	»	»
Dauphin santon	*Delphinus santonicus.....*	V	284	»	»	»	»	»	»	»
Dauphin très-petit.....	*Delphinus minimus.....*	V	284	»	»	»	»	»	»	»
Dauphin tronqué	*Delphinus truncatus.....*	V	284	»	»	»	»	»	»	»
Dauphin tacheté.....	*Delphinus maculatus.....*	V	283	»	»	»	»	»	»	»
Dauphins.....	*Delphini .....*	V	277	»	»	»	»	»	»	»
Dauw.....	*Equus montanus.....*	V	58	V	53	1	1	»	»	»

NOMS VULGAIRES.	NOMS SCIENTIFIQUES.	DESCRIPTION et MŒURS.		ILLUSTRATIONS.						
				DESSINS HORS TEXTE.				DESSINS DANS LE TEXTE.		
		Tomes.	Pages.	Tomes.	Pages.	N°s des Planch.	N°s des Figur.	Tomes.	Pages.	N°s des Figures.
Delphinus	*Delphinus*	V	279	»	»	»	»	»	»	»
Delphinaptère de Péron	*Delphinapterus Peronii*	V	285	»	»	»	»	»	»	»
Delphinorhynque	*Delphinorhynchus*	V	282	V	282	29	2	»	»	»
Delphinorhynque couronné	*Delphinorhync. coronatus.*	V	282	»	»	»	»	»	»	»
Delphinusidés	*Delphinusidæ*	V	277	»	»	»	»	»	»	»
Delphis	*Delphis*	V	279	»	»	»	»	»	»	»
Demi-épagneul	*Canis familiaris entrarius.*	III	52	»	»	»	»	III	45	29
Dendrobie de Cumming	*Dendrobius Cummingii*	IV	149	»	»	»	»	IV	149	43
Dendromys à dos noir	*Dendromys typicus*	IV	117	IV	139	28	1	IV	117	34
Dendromys mélanote	*Dendromys melanotis*	IV	117	»	»	»	»	»	»	»
Dendromys type	*Dendromys typicus*	IV	117	IV	139	28	1	IV	117	34
Dermipe paradoxal	*Dermipus paradoxus*	V	355	V	355	48	1, 2	V	355	75
Desman	*Mygale*	II	129	»	»	»	»	»	»	»
Desman de Moscovie	*Mygale Moscovita*	II	130	»	»	»	»	II	129	43
Desman des Pyrénées	*Mygale Pyrenaica*	II	131	»	»	»	»	II	131	44
Desmode de d'Orbigny	*Desmodus d'Orbignyi*	I	104	»	»	»	»	»	»	»
Desmode roux	*Desmodus rufus*	II	104	»	»	»	»	II	104	37
Desmodidés	*Desmodidæ*	II	102	»	»	»	»	»	»	»
Desmodiens	*Desmodii*	II	102	»	»	»	»	»	»	»
Dhole	*Canis familiaris Indicus.*	III	48	III	181	22	2	»	»	»
Diable	*Tylacinus ursinus*	V	324	»	»	»	»	V	325	69
Diabole ourson	*Diabolus ursinus*	V	324	»	»	»	»	V	325	69
Dichiles	*Dichiles*	V	61	»	»	»	»	»	»	»
Dichobune cochon	*Dichobune suillum*	V	34	»	»	»	»	»	»	»
Dichobune lièvre	*Dichobune leporinum*	V	34	»	»	»	»	»	»	»
Dichobune rat	*Dichobune murinus*	V	86	»	»	»	»	»	»	»
Dichodon cuspidate	*Dichodon cuspidatus*	V	34	»	»	»	»	»	»	»
Diclidure blanc	*Diclidurus Freyressii*	II	50	»	»	»	»	II	49	20
Diclidure de Freyress	*Diclidurus Freyressii*	II	50	»	»	»	»	II	49	20
Dicotyle	*Dicotyles*	IV	307	»	»	»	»	»	»	»
Dicranocère	*Dicranocerus*	V	133, 152	»	»	»	»	»	»	»
Dicrocère	*Dicrocerus*	V	131, 133	»	»	»	»	»	»	»
Didactyles	*Didactyles*	V	61	»	»	»	»	»	»	»
Didactyle fourmilier	*Didactyla typus*	V	247	»	»	»	»	V	248	57
Didelphe	*Didelphis*	V	316	»	»	»	»	»	»	»
Didelphe à oreilles bicolores	*Didelphis Virginiana*	V	318	»	»	»	»	V	313, 317	66, 67
Didelphe à queue courte	*Didelphis brachyura*	V	320	»	»	»	»	»	»	»
Didelphe à queue épaisse	*Didelphis crassicaudata*	V	320	»	»	»	»	»	»	»
Didelphe à queue nue	*Didelphis nudicaudata*	V	319	»	»	»	»	»	»	»
Didelphe à tête de chien	*Didelphis cynocephalus*	V	323	V	322	42	2	»	»	»
Didelphe bicolore	*Didelphis bicolor*	V	316	V	316	41	1	»	»	»
Didelphe cendré	*Didelphis cinerea*	V	320	»	»	»	»	»	»	»
Didelphe crabier	*Didelphis cancrivora*	V	319	»	»	»	»	»	»	»
Didelphe de Buckland	*Didelphis Bucklandii*	V	320	»	»	»	»	»	»	»
Didelphe de Californie	*Didelphis Californicus*	V	320	»	»	»	»	»	»	»
Didelphe de Colchester	*Didelphis Colchesteri*	V	320	»	»	»	»	»	»	»
Didelphe de Cuvier	*Didelphis Cuvieri*	V	320	»	»	»	»	»	»	»
Didelphe de d'Azara	*Didelphis Azaræ*	V	319	V	316	41	1	»	»	»
Didelphe de Lund	*Didelphis Lundii*	V	320	»	»	»	»	»	»	»
Didelphe de Prévost	*Didelphis Prevostii*	V	320	»	»	»	»	»	»	»
Didelphe de Virginie	*Didelphis Virginiana*	V	318	»	»	»	»	V	313, 317	66, 67
Didelphe élégant	*Didelphis elegans*	V	320	»	»	»	»	»	»	»
Didelphe gris	*Didelphis grisea*	V	319	»	»	»	»	»	»	»
Didelphe laineux	*Didelphis lanigera*	V	320	»	»	»	»	»	»	»

NOMS VULGAIRES.	NOMS SCIENTIFIQUES.	DESCRIPTION et MŒURS.		ILLUSTRATIONS.						
				DESSINS HORS TEXTE.				DESSINS DANS LE TEXTE.		
		Tomes.	Pages.	Tomes.	Pages.	N°s des Planch.	N°s des Figur.	Tomes.	Pages.	N°s des Figures.
Didelphe mormose	*Didelphis murina*	V	319	»	»	»	»	»	»	»
Didelphe nain	*Didelphis nana*	V	320	»	»	»	»	»	»	»
Didelphe philandre	*Didelphis philander*	V	319	»	»	»	»	»	»	»
Didelphe quatre-œil	*Didelphis opossum*	V	319	»	»	»	»	»	»	»
Didelphe yapock	*Didelphis yapock*	V	321	»	»	»	»	V	321	68
Didelphes	*Didelphes*	V	311	»	»	»	»	»	»	»
Didelphidés	*Didelphidæ*	V	316	»	»	»	»	»	»	»
Digitigrades	*Digitigradæ*	II	175, 250	»	»	»	»	»	»	»
Dingo	*Canis familiaris Australiæ*	III	47	»	»	»	»	III	64	40
Dinops de Cestoni	*Dinops Cestonii*	II	40	»	»	»	»	»	»	»
Dinothère austral	*Dinotherium australe*	IV	277	»	»	»	»	»	»	»
Dinothère de Bavière	*Dinotherium Bavaricum*	IV	277	»	»	»	»	»	»	»
Dinothère de Cuvier	*Dinotherium Cuvieri*	IV	277	»	»	»	»	»	»	»
Dinothère de Kœnig	*Dinotherium Kœnigii*	IV	277	»	»	»	»	»	»	»
Dinothère de l'Oural	*Dinotherium Uralense*	IV	277	»	»	»	»	»	»	»
Dinothère géant	*Dinotherium giganteum*	IV	277	»	»	»	»	IV	275	76
Dinothère moyen	*Dinotherium medium*	IV	277	»	»	»	»	»	»	»
Dinothère proave	*Dinotherium proavum*	IV	277	»	»	»	»	»	»	»
Dinothère secondaire	*Dinotherium secundarium*	IV	277	»	»	»	»	»	»	»
Dinothère très-grand	*Dinotherium maximum*	IV	277	»	»	»	»	»	»	»
Dionyx à deux doigts	*Dionyx didactyla*	V	247	»	»	»	»	V	248	57
Dioplodon	*Dioplodon*	V	292	»	»	»	»	»	»	»
Diphylle sans queue	*Diphylla ecaudata*	II	102	»	»	»	»	»	»	»
Diplostome blanche	*Diplostoma album*	IV	177	»	»	»	»	»	»	»
Diplostome brune	*Diplostoma fuscum*	IV	177	»	»	»	»	IV	176	51
Diplostome bulbivore	*Diplostoma bulbivorum*	IV	177	»	»	»	»	IV	176	51
Dipodiens	*Dipodii*	IV	165	»	»	»	»	»	»	»
Dipodomys	*Dipodomys*	IV	164	»	»	»	»	»	»	»
Dipoïde	*Dipoides*	IV	164	»	»	»	»	»	»	»
Diposorex	*Diposorex*	II	145	»	»	»	»	»	»	»
Diposorex d'Alexandre	*Diposorex Alexandrii*	II	145	»	»	»	»	»	»	»
Diposorex melanote	*Diposorex melanotis*	II	145	»	»	»	»	»	»	»
Diposorex rupestre	*Diposorex rupestris*	II	145	»	»	»	»	»	»	»
Diposorex trait	*Diposorex jaculus*	II	145	»	»	»	»	»	»	»
Diposorex type	*Diposorex typus*	II	144	»	»	»	»	II	142	50
Diprotodon	*Diprotodon*	V	271	»	»	»	»	»	»	»
Dipus	*Dipus*	IV	164	»	»	»	»	»	»	»
Doglan	*Canis familiaris doglan*	III	59	»	»	»	»	»	»	»
Dogue	*Canis familiaris molossus*	III	58	II	119	16	1	III	59	57
Dogue de forte race	*Canis familiaris Anglicus*	III	60	»	»	»	»	»	»	»
Dogue du Thibet	*C. f. molossus Thebetanus*	III	59	»	»	»	»	»	»	»
Dogue (grand)	*Canis familiaris molossus*	III	58	»	»	»	»	III	59	57
Dogue orbiculaire	*Can. familiaris orbicularis*	III	60	»	»	»	»	»	»	»
Dogue palmé	*Can familiaris palmatus*	III	60	»	»	»	»	»	»	»
Dogues	*Molossi*	III	58	»	»	»	»	»	»	»
Doguin	*Canis familiaris molossus*	III	59	»	»	»	»	»	»	»
Dolichote pampa	*Dolichotis Patagonica*	IV	224	»	»	»	»	»	»	»
Dorcas	*Antilope dorcas*	V	159	»	»	»	»	»	»	»
Dorcas	*Dorcas*	V	159	»	»	»	»	»	»	»
Douc	*Semnopithecus nemeus*	I	74	»	»	»	»	I	73, 75	59, 61
Drill	*Cynocephalus leucophæus*	I	174	»	»	»	»	I	22, 157, 158, 175, 176	19, 128, 152, 146, 147
Dromadaire	*Camelus dromedarius*	V	78	»	»	»	»	V	66	15
Dromicie naine	*Dromicia nana*	V	359	»	»	»	»	»	»	»

NOMS VULGAIRES.	NOMS SCIENTIFIQUES.	DESCRIPTION et MŒURS.		ILLUSTRATIONS. DESSINS HORS TEXTE.				DESSINS DANS LE TEXTE		
		Tomes.	Pages.	Tomes.	Pages.	N°s des Planch.	N°s des Figur.	Tomes.	Pages.	N°s des Figures.
Dseren	*Antilope gutturosa*	V	140	»	»	»	»	»	»	»
Dugong	*Halicore Indicus*	V	273	V	265	31	2	»	»	»
Dugong fossile	*Halicore fossilis*	V	271	»	»	»	»	»	»	»
Duiker-Bock	*Antilope mergens*	V	148	»	»	»	»	»	»	»
Dusicyon	*Dusicyon*	III	55	»	»	»	»	»	»	»
Dysope-mops	*Dysopes mops*	II	37	»	»	»	»	»	»	»
Dziggtai	*Equus hemionus*	V	56	II	209	26	2	»	»	»
Idem	Idem	»	»	IV	185	34	2	»	»	»
E										
Échidné	*Echidna*	V	355	»	»	»	»	»	»	»
Échidné d'Australie	*Echidna Australis*	V	358	»	»	»	»	»	»	»
Échidné épineux	*Echidna hystrix*	V	357	V	355	48	3	»	»	»
Échidné soyeux	*Echidna setosa*	V	357	V	355	48	3	»	»	»
Échidnidés	*Echidnidæ*	V	351	»	»	»	»	»	»	»
Échimys	*Echimys*	IV	124	»	»	»	»	»	»	»
Échimys à aiguillons	*Echimys hispidus*	IV	127	»	»	»	»	»	»	»
Échimys à épines blanches	*Echimys albispinus*	IV	126	»	»	»	»	»	»	»
Échimys dactylien	*Echimys dactylinus*	IV	123	»	»	»	»	IV	123	36
Échimys de Cayenne	*Echimys Cayennensis*	IV	126	»	»	»	»	»	»	»
Échimys didelphoïde	*Echimys didelphoides*	IV	131	»	»	»	»	»	»	»
Échimys épineux	*Echimys spinosus*	IV	127	»	»	»	»	IV	127	37
Échimys fossiles	*Echimys fossiles*	IV	128	»	»	»	»	»	»	»
Échimys hispide	*Echimys hispidus*	IV	127	»	»	»	»	»	»	»
Échimys huppé	*Echimys cristatus*	IV	130	»	»	»	»	»	»	»
Échimys myosure	*Echimys myosurus*	IV	126	»	»	»	»	»	»	»
Échimys perchal	*Echimys perchal*	IV	119	IV	91	12	2	IV	119	35
Échimys roux	*Echimys rufa*	IV	127	»	»	»	»	IV	127	37
Échimys sans arme	*Echimys inermis*	IV	126	»	»	»	»	»	»	»
Échimys soyeux	*Echimys setosus*	IV	126	»	»	»	»	»	»	»
Échimysites	*Echimysitæ*	IV	120	»	»	»	»	»	»	»
Échinops de Talfair	*Echinops Talfairii*	II	160	»	»	»	»	»	»	»
Échinops tendrac	*Echinops spinosus*	II	160	»	»	»	»	II	158	54
Échinosorex de Raffles	*Echinosorex Rafflesii*	II	149	»	»	»	»	II	149	52
Échymipère kalubu	*Echymipera doreyana*	V	331	»	»	»	»	»	»	»
Écureuil	*Sciurus*	IV	19	»	»	»	»	»	»	»
Écureuil à deux raies	*Sciurus bistriatus*	IV	32	»	»	»	»	»	»	»
Écureuil à dos noir	*Sciurus melanotis*	IV	32	IV	15	4	2	»	»	»
Écureuil aguimp	*Sciurus setosus*	IV	34	»	»	»	»	»	»	»
Écureuil à large queue	*Sciurus laticaudatus*	IV	32	IV	23	6	1	»	»	»
Écureuil à longue queue	*Sciurus capistratus*	IV	28	»	»	»	»	»	»	»
Écureuil à mains rousses	*Sciurus flavimanus*	IV	32	»	»	»	»	»	»	»
Écureuil annulé	*Sciurus annulatus*	IV	32	»	»	»	»	»	»	»
Écureuil anomal	*Sciurus anomalus*	IV	32	»	»	»	»	»	»	»
Écureuil anomalure	*Sciurus anomalurus*	IV	38	»	»	»	»	IV	43	16
Écureuil à raie dorsale	*Sciurus dorsalis*	IV	19	IV	1	1	2	»	»	»
Écureuil à raies rouges	*Sciurus rubrolineatus*	IV	29	»	»	»	»	»	»	»
Écureuil assapan	*Sciurus volucella*	IV	42	»	»	»	»	IV	9	4
Écureuil à tête blanche	*Sciurus albiceps*	IV	31	»	»	»	»	»	»	»
Écureuil aux pieds roux	*Sciurus pyrropus*	IV	34	»	»	»	»	IV	20	8
Écureuil à ventre blanc	*Sciurus hypoleucus*	IV	32	»	»	»	»	IV	12	5
Écureuil à ventre doré	*Sciurus auriventer*	IV	32, 33	»	»	»	»	»	»	»
Écureuil à ventre fauve	*Sciurus fulviventris*	IV	29	»	»	»	»	»	»	»
Écureuil à ventre gris	*Sciurus grisco-venter*	IV	32	»	»	»	»	»	»	»
Écureuil à ventre roux	*Sciurus rufiventris*	IV	29	»	»	»	»	»	»	»

NOMS VULGAIRES.	NOMS SCIENTIFIQUES.	DESCRIPTION et MŒURS.		ILLUSTRATIONS.						
				DESSINS HORS TEXTE.				DESSINS DANS LE TEXTE.		
		Tomes	Pages.	Tomes.	Pages.	Nos des Planch.	Nos des Figur.	Tomes.	Pages.	Nos des Figures.
Écureuil barbaresque	*Sciurus getulus*	IV	34	»	»	»	»	»	»	»
Écureuil bicolor	*Sciurus bicolor*	IV	32	»	»	»	»	»	»	»
Écureuil blanc	*Sciurus vulgaris*	IV	26	»	»	»	»	»	»	»
Écureuil blanc de Siam	*Sciurus Finlaysoni*	IV	32	»	»	»	»	»	»	»
Écureuil brachyote	*Sciurus brachyotus*	IV	34	»	»	»	»	»	»	»
Écureuil brun	*Sciurus cinereus*	IV	28	»	»	»	»	IV	17, 29	7, 12
Écureuil capistrate	*Sciurus capistratus*	IV	28	»	»	»	»	IV	29	12
Écureuil cépapa	*Sciurus cepapus*	IV	32	»	»	»	»	IV	32	13
Écureuil commun	*Sciurus vulgaris*	IV	25	»	»	»	»	IV	25	11
Écureuil coqualin	*Sciurus variegatus*	IV	28	»	»	»	»	»	»	»
Écureuil d'Abyssinie	*Sciurus Abyssinicus*	IV	33	»	»	»	»	»	»	»
Écureuil d'Audubon	*Sciurus Audubonii*	IV	30	»	»	»	»	»	»	»
Écureuil de Botta	*Sciurus Bottæ*	IV	33	»	»	»	»	IV	16	6
Écureuil de Collié	*Sciurus Colleii*	IV	30	»	»	»	»	»	»	»
Écureuil de Delessert	*Sciurus Delesserti*	IV	31	»	»	»	»	»	»	»
Écureuil de Douglas	*Sciurus Douglasii*	IV	30	»	»	»	»	»	»	»
Écureuil de Finlayson	*Sciurus Finlaysoni*	IV	32	»	»	»	»	»	»	»
Écureuil de Kéraudren	*Sciurus Keraudrenii*	IV	32	»	»	»	»	»	»	»
Écureuil de la Caroline	*Sciurus capistratus*	IV	28	»	»	»	»	IV	29	12
Écureuil de la Caroline	*Sciurus Carolinensis*	IV	30	»	»	»	»	IV	8	3
Écureuil de la Guyane	*Sciurus æstuans*	IV	34	»	»	»	»	»	»	»
Écureuil de la Louisiane	*Sciurus Ludovicianus*	IV	30	»	»	»	»	»	»	»
Écureuil de Leschenault	*Sciurus Leschenaultii*	IV	31	»	»	»	»	»	»	»
Écureuil de Levaillant	*Sciurus Levaillantii*	IV	34	»	»	»	»	»	»	»
Écureuil de Lewis	*Sciurus Lewisii*	IV	30	»	»	»	»	»	»	»
Écureuil de Macclelland	*Sciurus Macclellandii*	IV	32	»	»	»	»	»	»	»
Écureuil de Madagascar	*Sciurus Madagascariensis*	IV	33	»	»	»	»	»	»	»
Écureuil de Pylade	*Sciurus Pyladei*	IV	33	»	»	»	»	»	»	»
Écureuil de Plantane	*Sciurus Plantani*	IV	32	»	»	»	»	»	»	»
Écureuil de Prévost	*Sciurus Prevostii*	IV	31	»	»	»	»	»	»	»
Écureuil de Raffles	*Sciurus Rafflesii*	IV	31	»	»	»	»	»	»	»
Écureuil de Richardson	*Sciurus Richardsonii*	IV	29	»	»	»	»	»	»	»
Écureuil des Alpes	*Sciurus Alpinus*	IV	28	»	»	»	»	»	»	»
Écureuil des Philippines	*Sciurus Philippensis*	IV	32	»	»	»	»	»	»	»
Écureuil de Syrie	*Sciurus Syriacus*	IV	33	»	»	»	»	»	»	»
Écureuil de terre	*Anisonyx brachyura*	IV	36	»	»	»	»	»	»	»
Écureuil d'Hudson	*Sciurus Hudsonius*	IV	29	IV	9	3	2	»	»	»
Écureuil doré en dessous	*Sciurus subauratus*	IV	30	»	»	»	»	»	»	»
Écureuil du Brésil	*Sciurus Brasiliensis*	IV	33	»	»	»	»	»	»	»
Écureuil du Cap	*Sciurus Capensis*	IV	34	»	»	»	»	»	»	»
Écureuil du Congo	*Sciurus Congicus*	IV	34	»	»	»	»	»	»	»
Écureuil du Malabar	*Sciurus maximus*	IV	30	»	»	»	»	»	»	»
Écureuil du Mexique	*Sciurus Mexicanus*	IV	35	»	»	»	»	»	»	»
Écureuil du Texas	*Sciurus Texianus*	IV	35	»	»	»	»	»	»	»
Écureuil éclatant	*Sciurus nitidus*	IV	41	IV	5	2	2	»	»	»
Écureuil élégant	*Sciurus elegans*	IV	41	»	»	»	»	IV	20	13
Écureuil exile	*Sciurus exilis*	IV	32	»	»	»	»	»	»	»
Écureuil flèche	*Sciurus sagittus*	IV	41	IV	5	2	2	»	»	»
Écureuil fossile	*Sciurus fossilis*	IV	33	»	»	»	»	»	»	»
Écureuil fossoyeur	*Sciurus erythrops*	IV	34	»	»	»	»	IV	24	10
Écureuil fuligineux	*Sciurus fuliginosus*	IV	30	»	»	»	»	»	»	»
Écureuil gingiane	*Sciurus gingianus*	IV	32	»	»	»	»	»	»	»
Écureuil grammure	*Sciurus grammurus*	IV	38	»	»	»	»	»	»	»
Écureuil grand guerlinguet	*Sciurus æstuans*	IV	34	»	»	»	»	»	»	»
Écureuil (grand) volant	*Pteromys petaurista*	IV	39	»	»	»	»	»	»	»
Écureuil grêle	*Sciurus gracilis*	IV	19	»	»	»	»	IV	38	14

NOMS VULGAIRES.	NOMS SCIENTIFIQUES.	DESCRIPTION et MŒURS.		ILLUSTRATIONS.						
				DESSINS HORS TEXTE.				DESSINS DANS LE TEXTE.		
		Tomes.	Pages.	Tomes.	Pages.	Nos des Planch.	Nos des Figur.	Tomes.	Pages.	Nos des Figures.
Écureuil gris ardoisé foncé...	*Sciurus vulgaris*.....	IV	26	»	»	»	»	»	»	»
Écureuil gris blanc.....	*Sciurus vulgaris*.....	IV	26	»	»	»	»	»	»	»
Écureuil gris cendré.....	*Sciurus vulgaris*.....	IV	26	»	»	»	»	»	»	»
Écureuil hippure.....	*Sciurus hippurus*.....	IV	32	»	»	»	»	»	»	»
Écureuil hypopyrrhe.....	*Sciurus hypopyrrhus*.....	IV	35	»	»	»	»	»	»	»
Écureuil lanugineux.....	*Sciurus lanuginosus*.....	IV	30	»	»	»	»	»	»	»
Écureuil lary.....	*Sciurus insignis*.....	IV	32	IV	36	9	2	»	»	»
Écureuil leucote.....	*Sciurus leucotis*.....	IV	30	»	»	»	»	IV	8	3
Écureuil multicolor.....	*Sciurus multicolor*.....	IV	34	»	»	»	»	»	»	»
Écureuil Némaquois	*Sciurus Nemaquensis*....	IV	34	»	»	»	»	»	»	»
Écureuil noir.....	*Sciurus niger*.....	IV	38	»	»	»	»	»	»	»
Écureuil noir.....	*Sciurus vulgaris*.....	IV	26	»	»	»	»	»	»	»
Écureuil noirâtre.....	*Sciurus nigrescens*.....	IV	30	»	»	»	»	»	»	»
Écureuil oculaire.....	*Sciurus ocularis*.....	IV	34	»	»	»	»	»	»	»
Écureuil palmiste.....	*Sciurus palmarum*.....	IV	31	»	»	»	»	»	»	»
Écureuil petit gris.....	*Sciurus vulgaris griseus*..	IV	26	»	»	»	»	»	»	»
Écureuil petit guerlinguet....	*Sciurus pusillus*.....	IV	35	»	»	»	»	»	»	»
Écureuil piqueté de gris.....	*Sciurus vulgaris*.....	IV	26	»	»	»	»	»	»	»
Écureuil polatouche.....	*Sciurus volucetta*.....	IV	42	»	»	»	»	IV	9	4
Écureuil prestidigitateur.....	*Sciurus prestigiator*.....	IV	34	»	»	»	»	»	»	»
Écureuil pygérythre.....	*Sciurus pygerythrus*.....	IV	32	»	»	»	»	»	»	»
Écureuil roux uniforme.....	*Sciurus vulgaris*.....	IV	26	»	»	»	»	»	»	»
Écureuil schilla.....	*Sciurus rutilus*.....	IV	35	»	»	»	»	»	»	»
Écureuil simple	*Sciurus simplex*.....	IV	34	»	»	»	»	»	»	»
Écureuil straminé.....	*Sciurus stramineus*.....	IV	35	»	»	»	»	»	»	»
Écureuil strié.....	*Sciurus striatus*.....	IV	37	»	»	»	»	»	»	»
Écureuil Suisse.....	*Sciurus striatus*.....	IV	37	»	»	»	»	»	»	»
Écureuil terrestre.....	*Sciurus striatus*.....	IV	37	»	»	»	»	»	»	»
Écureuil taupaye.....	*Sciurus vittatus*.....	IV	31	»	»	»	»	»	»	»
Écureuil variable	*Sciurus variabilis*.....	IV	35	»	»	»	»	»	»	»
Écureuil voisin	*Sciurus affinis*.....	IV	32	»	»	»	»	»	»	»
Écureuil volant.....	*Sciuropterus volans*.....	IV	42	»	»	»	»	»	»	»
Écureuils proprement dits....	*Sciurus*.....	IV	25	»	»	»	»	»	»	»
Édentés.....	*Edentatæ*.....	V	215	»	»	»	»	»	»	»
Édostome cendré.....	*Edostoma cinerea*.....	II	104	»	»	»	»	II	104	37
Élague.....	*Capra ibex*.....	V	157	»	»	»	»	»	»	»
Élan.....	*Alces*.....	V	105	»	»	»	»	»	»	»
Élan.....	*Alces machlis*.....	V	104	V	104	3	»	V	105	22
Élan du Canada.....	*Alces mactitis*.....	V	104	»	»	»	»	V	105, 212	22, 47
Élan fossile d'Islande.....	*Alces giganteus*.....	V	107	V	130	10	2	»	»	»
Élans fossiles.....	*Alces fossilis*.....	V	107	V	130	10	2	»	»	»
Élaphe.....	*Elaphus*.....	V	121	»	»	»	»	»	»	»
Élasmotherium.....	*Etasmotherium*.....	V	15	»	»	»	»	»	»	»
El Basko.....	*Protetes Joanusii*.....	III	109	»	»	»	»	»	»	»
Éléphant.....	*Elephas*.....	IV	246	»	»	»	»	»	»	»
Éléphant d'Afrique.....	*Elephas Africanus*.....	IV	260	»	»	»	»	IV	249, 265	70, 73
Éléphant des Indes.....	*Elephas Indicus*.....	IV	259	II	231	29	»	IV	241,	68, 71, 72
				IV	167	32	»		252, 257	
Éléphant du Cap.....	*Elephas Capensis*.....	IV	260	»	»	»	»	»	»	»
Éléphant Mammouth.....	*Elephas primigenius*.....	IV	267	»	»	»	»	»	»	»
Éléphant marin.....	*Phoca proboscidea*.....	III	277	»	»	»	»	III	277	125
Éléphant très-grand.....	*Elephas maximus*.....	IV	260	»	»	»	»	»	»	»
Éléphants fossiles.....	*Etephantes fossites*.....	IV	268	»	»	»	»	»	»	»
Éléphants lamellidontes.....	*Elephantes lamellidontes*.	IV	269	»	»	»	»	»	»	»
Éléphants mastodontes... ...	*Etephantes mastodontes* .	IV	269	»	»	»	»	»	»	»
Éleuthérure hottentote.....	*Eleutherura Hottentota*...	II	20	»	»	»	»	»	»	»

NOMS VULGAIRES.	NOMS SCIENTIFIQUES.	DESCRIPTION et MŒURS.		ILLUSTRATIONS.						
				DESSINS HORS TEXTE.				DESSINS DANS LE TEXTE.		
		Tomes.	Pages.	Tomes.	Pages.	N°s des Planch.	N°s des Figur.	Tomes.	Pages.	N°s des Figures.
Éligmodontic de Buénos-Ayres	*Eligmodontia typus*.....	IV	173	»	»	»	»	IV	173	50
Elk actuel.....	*Alces machlis*.....	V	104	V	104	3	»	V	105	22
Elk fossile.....	*Cervus giganteus*.....	V	107	V	150	10	2	»	»	»
Emballonure à lignes.....	*Emballonura lineata*.....	II	46	»	»	»	»	»	»	»
Emballonure brésilienne.....	*Emballonura Brasiliensis*	II	46	»	»	»	»	»	»	»
Emballonure calcarate.....	*Emballonura calcarata*...	II	46	»	»	»	»	»	»	»
Emballonure canine.....	*Emballonura canina*.....	II	46	»	»	»	»	»	»	»
Emballonure de rochers.....	*Emballonura saxatilis* ...	II	46	»	»	»	»	»	»	»
Emballonure montagnard.....	*Emballonura monticola*...	II	46	»	»	»	»	II	45	17
Encoubert.....	*Dasypus encoubert*.....	V	232	»	»	»	»	V	229	53
Enfant du diable.....	*Mephitis*.....	II	252	»	»	»	»	»	»	»
Enhydre de Steller.....	*Enhydra Stellerii*.....	II	280	»	»	»	»	»	»	»
Enhydris de Steller.....	*Enhydris Stellerii*.....	II	280	»	»	»	»	»	»	»
Entelle.....	*Semnopithecus entellus*...	I	76	I	76	12	»	»	»	»
Entelloïde.....	*Hylobates entelloides*.....	I	62	I	62	8	»	»	»	»
Entélodon grand.....	*Entelodon magnum*.....	V	35	»	»	»	»	»	»	»
Épagneul.....	*Canis familiaris entrarius.*	III	52	»	»	»	»	III	30, 39, 41, 45, 45, 53	16, 23, 25, 27, 29, 34
Épagneul anglais.....	*C. f. entrarius Anglicus*...	III	54	»	»	»	»	»	»	»
Épagneul écossais.....	*C. famil. entrarius Scoticus*	III	54	»	»	»	»	»	»	»
Épagneul frisé.....	*Canis familiaris entrarius*	III	54	»	»	»	»	»	»	»
Épagneul (grand).....	*C. fam. entrarius major*..	III	53	»	»	»	»	»	»	»
Épagneul (petit).....	*C. fam. entrarius minor*..	III	53	»	»	»	»	»	»	»
Épagneuls.....	*Canis familiaris entrarii*..	III	52	»	»	»	»	»	»	»
Épaulard.....	*Delphinus grampus*.....	V	286	V	277	28	2	»	»	»
Épomophore de Gambie.....	*Epomophorus Gambianus*.	II	21	»	»	»	»	»	»	»
Épomophore de White.....	*Epomophorus Whitii*.....	II	21	»	»	»	»	»	»	»
Épomophore grosse tête.....	*Epomoph. macrocephalus*.	II	21	»	»	»	»	»	»	»
Équidées.....	*Equidæ*.....	V	36	»	»	»	»	»	»	»
Éréthizon à grosse queue.....	*Hystrix macrura*.....	IV	197	IV	155	27	I	»	»	»
Éréthizon de Buffon.....	*Erethizon Buffonii*.....	IV	198	»	»	»	»	»	»	»
Éréthizon ourson.....	*Erethizon dorsatus*.....	IV	198	IV	106	23	2	»	»	»
Éricule noir.....	*Ericulus nigrescens*.....	II	160	III	262	34	1	»	»	»
Éricule sora	*Ericulus nigrescens*.....	II	160	III	262	34	1	»	»	»
Éricule tendrac.....	*Ericulus spinosus*.....	II	160	»	»	»	»	II	153	54
Érinacé à longues oreilles...	*Erinaceus auritus*.....	II	157	»	»	»	»	»	»	»
Érinacé antique.....	*Erinaceus antiquus*.....	II	156	»	»	»	»	»	»	»
Érinacé d'Auvergne.....	*Erinaceus Arvernensis*...	II	156	»	»	»	»	»	»	»
Érinacé d'Europe.....	*Erinaceus Europæus*.....	II	156	»	»	»	»	II	151	53
Érinacé d'Europe fossile.....	*Erinac. Europæus fossilis.*	II	156	»	»	»	»	»	»	»
Érinacé soricinoïde.....	*Erinaceus soricinoides*....	II	156	»	»	»	»	»	»	»
Érinacéidés.....	*Erinaceidæ*.....	II	150	»	»	»	»	»	»	»
Ériode.....	*Eriodes*.....	I	197	»	»	»	»	»	»	»
Ériode arachnoïde.....	*Eriodes arachnoides*.....	I	200	»	»	»	»	I	198, 200	161, 162
Ériode hémidactyle.....	*Eriodes hemidactylus*....	I	198	»	»	»	»	I	197, 199	160, 162
Ériomys.....	*Eriomys*.....	IV	229	»	»	»	»	»	»	»
Euplère de Goudot.....	*Eupleres Goudotii*.....	II	167	»	»	»	»	II	167	56
Eupléridés.....	*Eupleridæ*.....	II	165	»	»	»	»	»	»	»
Euryodon du Brésil..... ...	*Euryodon Brasiliensis*...	V	231	»	»	»	»	»	»	»
Euryotis à une bande.....	*Euryotis unisulcatus*.....	IV	95	IV	112	24	1	»	»	»
Euryotis à deux bandes.....	*Euryotis irrorata*.....	IV	96	»	»	»	»	»	»	»
Euryotis de Brand	*Euryotis Brandii*.....	IV	95	IV	36	9	1	»	»	»
Euryotis Namaquois.....	*Euryotis Capensis*.....	IV	96	IV	106	23	1	VI	96	29
Euryotis pâle.....	*Euryotis pallida*.....	IV	96	»	»	»	»	»	»	»
Eyra.....	*Felis eyra*.....	III	203	»	»	»	»	»	»	»

NOMS VULGAIRES.	NOMS SCIENTIFIQUES.	DESCRIPTION et MŒURS.		ILLUSTRATIONS.						
				DESSINS HORS TEXTE.				DESSINS DANS LE TEXTE.		
		Tomes.	Pages.	Tomes.	Pages.	N°s des Planch.	N°s des Figur.	Tomes.	Pages.	N°s des Figures.
F										
Faon de biche	*Cervus elaphus*	V	122	V	122	18	1, 2	»	»	»
Far	*Psammomys obesus*	IV	185	»	»	»	»	»	»	»
Féliens	*Felii*	II	177	»	»	»	»	»	»	»
Idem	Idem	III	123	»	»	»	»	»	»	»
Félis vrais (races domestiques)		III	187	»	»	»	»	»	»	»
Félis vrais (races types)		III	203	»	»	»	»	»	»	»
Fennec	*Fennecus Brucei*	III	95	III	119	16	1	III	96	58
Fennec de Denham	*Fennecus Denhamii*	III	97	»	»	»	»	»	»	»
Fennec famélique	*Fennecus famelicus*	III	97	»	»	»	»	»	»	»
Fer à cheval fossile	*Rhinolophus ferrum equinum*	II	33	»	»	»	»	»	»	»
Fer à cheval (grand)	*Rhinolop. ferrum equinum*	II	79	»	»	»	»	»	»	»
Fer à cheval (petit)	*Rhinolophus hippocrepis*	II	78	»	»	»	»	»	»	»
Feræ	*Feræ*	II	1	»	»	»	»	»	»	»
Fer de lance	*Phyllostoma hastatum*	II	94	»	»	»	»	»	»	»
Feuille (la)	*Glossophaga soricina*	II	89	»	»	»	»	»	»	»
Fossane	*Viverra fusca*	III	12	II	150	17	2	»	»	»
Fouine	*Mustela foina*	II	264	»	»	»	»	»	»	»
Fouine tachetée	*Viverra maculata*	V	326	»	»	»	»	»	»	»
Fourmilier	*Myrmecophaga*	V	243	»	»	»	»	»	»	»
Fourmilier à deux doigts	*Myrmecophaga didactyla*	V	247	»	»	»	»	V	248	57
Fourmilier à longues oreilles	*Myrmecophaga tamandua*	V	247	V	240	36	2	V	215	48
Fourmilier annulé	*Myrmecophaga annulatus*	V	247	»	»	»	»	V	248	57
Fourmilier tamandua	*Myrmecophaga tamandua*	V	247	V	240	36	2	V	215	48
Fourmilier tamanoir	*Myrmecophaga jubata*	V	246	V	246	32	1	V	254	59
Fourmilier unicolor	*Myrmecophaga unicolor*	V	247	»	»	»	»	V	348	57
Fox	*Canis vulpes*	III	80	II	258	33	1	III	81	51
Fuchs	*Canis vulpes*	III	80	II	258	33	1	III	81	51
Funambule à deux raies	*Funambulus bistriatus*	IV	32	»	»	»	»	»	»	»
Funambule à dos noir	*Funambulus melanotis*	IV	32	IV	15	4	2	»	»	»
Funambule à large queue	*Funambulus laticaudatus*	IV	32	IV	23	6	1	»	»	»
Funambule à mains rousses	*Funambulus flavimanus*	IV	32	»	»	»	»	»	»	»
Funambule annulé	*Funambulus annulatus*	IV	32	»	»	»	»	»	»	»
Funambule anomal	*Funambulus anomalus*	IV	32	»	»	»	»	»	»	»
Funambule à ventre blanc	*Funambulus hypoleucus*	IV	32	»	»	»	»	IV	12	5
Funambule à ventre doré	*Funambulus auriventer*	IV	32	»	»	»	»	»	»	»
Funambule à ventre gris	*Funambulus griseo-venter*	IV	32	»	»	»	»	»	»	»
Funambule bicolor	*Funambulus bicolor*	IV	32	»	»	»	»	»	»	»
Funambule de Delessert	*Funambulus Delessertii*	IV	31	»	»	»	»	»	»	»
Funambule de Finlayson	*Funambulus Finlaysonii*	IV	32	»	»	»	»	»	»	»
Funambule de Kéraudren	*Funambulus Keraudrenii*	IV	32	»	»	»	»	»	»	»
Funambule de Leschenault	*Funambulus Leschenaultii*	IV	31	»	»	»	»	»	»	»
Funambule de Macclelland	*Funambulus Macclellandii*	IV	32	»	»	»	»	»	»	»
Funambule de plantane	*Funambulus plantani*	IV	32	»	»	»	»	»	»	»
Funambule de Prévost	*Funambulus Prevostii*	IV	31	»	»	»	»	»	»	»
Funambule des Philippines	*Funambulus Philippensis*	IV	32	»	»	»	»	»	»	»
Funambule du Malabar	*Funambulus maximus*	IV	30	»	»	»	»	»	»	»
Funambule exile	*Funambulus exilis*	II	32	»	»	»	»	»	»	»
Funambule gingiane	*Funambulus gingianus*	IV	32	»	»	»	»	»	»	»
Funambule hippure	*Funambulus hippurus*	IV	32	»	»	»	»	»	»	»
Funambule lary	*Funambulus insignis*	IV	32	IV	36	9	2	»	»	»
Funambule palmiste	*Funambulus palmarum*	III	31	»	»	»	»	»	»	»
Funambule pygérythre	*Funambulus pygerythrus*	IV	32	»	»	»	»	»	»	»

NOMS VULGAIRES.	NOMS SCIENTIFIQUES.	DESCRIPTION et MŒURS.		ILLUSTRATIONS.						
				DESSINS HORS TEXTE.				DESSINS DANS LE TEXTE.		
		Tomes.	Pages.	Tomes.	Pages.	Nos des Planch.	Nos des Figur.	Tomes.	Pages.	Nos des Figures.
Funambule toupaye	*Funambulus vittatus*	IV	31	»	»	»	»	»	»	»
Funambule voisin	*Funambulus affinis*	IV	32	»	»	»	»	»	»	»
Furet	*Mustela furo*	II	270	III	231	29	1	»	»	»
Furet de Java	*Mustela nudipes*	II	273	III	274	36	2	»	»	»
Furie horrible	*Furia horrens*	II	66	»	»	»	»	»	»	»
Furiptère horrible	*Furipterus horrens*	II	66	»	»	»	»	»	»	»
G										
Galadicte à bandes	*Galadictis striata*	II	310	II	137	18	»	II	309	93
Galadicte strié	*Galadictis striata*	II	310	II	137	18	»	II	309	93
Galago à queue touffue	*Galago crassicaudatus*	I	276	»	»	»	»	I	276	222
Galago de Démidoff	*Galago Demidoffii*	I	277	I	277	30	»	»	»	»
Galago de Madagascar	*Galago Demidoffii*	I	277	I	277	30	»	»	»	»
Galago du Sénégal	*Galago Senegalensis*	I	277	»	»	»	»	»	»	»
Galémys des Pyrénées	*Galemys Pyrenaica*	II	131	»	»	»	»	II	131	44
Galéopithèque des Philippines	*Galeopithecus Philippinus*	I	284	»	»	»	»	I	284	230
Galéopithèque de Ternate	*Galeopithecus Ternatensis*	I	284	»	»	»	»	»	»	»
Galéopithèque roux	*Galeopithecus rufus*	I	283	»	»	»	»	»	»	»
Galéopithèque varié	*Galeopithecus variegatus*	I	283	»	»	»	»	»	»	»
Galicte	*Galictis*	II	309	»	»	»	»	»	»	»
Galidie	*Galidia*	II	306	»	»	»	»	»	»	»
Galidie concolore	*Galidia concolor*	II	308	»	»	»	»	II	306	92
Galidie élégante	*Galidia elegans*	II	308	»	»	»	»	»	»	»
Galidie olivâtre	*Galidia olivacea*	II	308	»	»	»	»	»	»	»
Gaour	*Bos gourus*	V	210	»	»	»	»	»	»	»
Gastrimargue olivâtre	*Gastrimargus olivaceus*	I	203	»	»	»	»	»	»	»
Gazelle	*Gazella*	V	139	»	»	»	»	»	»	»
Gazelle	*Antilope dorcas*	V	139	»	»	»	»	»	»	»
Gelada	*Theropithecus gelada*	I	164	»	»	»	»	I	165	137
Gemel	*Camelus*	V	72	»	»	»	»	»	»	»
Genette	*Viverra genetta*	III	11	»	»	»	»	»	»	»
Genette boudar	*Viverra boudar*	III	12	III	307	40	2	»	»	»
Genette d'Afrique	*Viverra Afra*	III	12	»	»	»	»	»	»	»
Genette de Paris	*Viverra Parisiensis*	III	13	»	»	»	»	»	»	»
Genette du Sénégal	*Viverra Senegalensis*	III	12	»	»	»	»	»	»	»
Genette féline	*Viverra felina*	III	12	»	»	»	»	»	»	»
Genette fossane	*Viverra fossa*	III	12	II	130	17	2	»	»	»
Genette grêle	*Viverra exilis*	III	14	»	»	»	»	»	»	»
Genette hyénoïde	*Proteles Delalandii*	III	108	III	69	9	2	III	105	62
Genette panthérine	*Viverra pardina*	III	12	II	72	10	1	III	11	4
Genette poense	*Genetta poensis*	III	12	»	»	»	»	»	»	»
Genette russe	*Viverra Russe*	III	12	»	»	»	»	»	»	»
Genette tigrée	*Viverra tigrina*	III	12	»	»	»	»	»	»	»
Genettes	*Genettæ*	III	11	»	»	»	»	»	»	»
Géomys à bourse	*Geomys bursarius*	IV	175	IV	40	10	1	»	»	»
Géomys cendré	*Geomys cinereus*	IV	175	IV	40	10	1	»	»	»
Géomys de Douglas	*Geomys Douglasii*	IV	176	»	»	»	»	»	»	»
Géomys du Mexique	*Geomys Mexicanus*	IV	175	IV	145	29	2	»	»	»
Géomys talpoïde	*Geomys talpoides*	IV	175	»	»	»	»	»	»	»
Géomys umbrine	*Geomys umbrinus*	IV	175	»	»	»	»	»	»	»
Géopithèques	*Geopitheci*	I	216	»	»	»	»	»	»	»
Géoryque du Cap	*Georychus Capensis*	IV	186	»	»	»	»	IV	187	53
Géosciure aguimp	*Geosciurus setosus*	IV	34	»	»	»	»	»	»	»
Géosciure à pieds roux	*Geosciurus pyrrhopus*	IV	34	»	»	»	»	IV	20	8
Géosciure barbaresque	*Geosciurus getulus*	IV	34	»	»	»	2	»	»	»

NOMS VULGAIRES.	NOMS SCIENTIFIQUES.	DESCRIPTION et MŒURS.		ILLUSTRATIONS.						
				DESSINS HORS TEXTE.				DESSINS DANS LE TEXTE		
		Tomes.	Pages.	Tomes.	Pages.	N°s des Planch.	N°s des Figur.	Tomes.	Pages.	N°s des Figures.
Géosciure brachyote	*Geosciurus brachyotus*	IV	34	»	»	»	»	»	»	»
Géosciure d'Abyssinie	*Geosciurus Abyssinicus*	IV	33	»	»	»	»	»	»	»
Géosciure de Madagascar	*Geosc. Madagascariensis*	IV	33	»	»	»	»	»	»	»
Géosciure fossoyeur	*Geosciurus erythrops*	IV	34	»	»	»	»	IV	24	10
Géosciure multicolor	*Geosciurus multicolor*	IV	34	»	»	»	»	»	»	»
Géosciure Schilla	*Geosciurus rutilus*	IV	32	»	»	»	»	»	»	»
Gerbille africaine	*Gerbillus Ægyptius*	IV	170	»	»	»	»	IV	169	49
Gerbille à grands yeux	*Gerbillus megalops*	IV	171	»	»	»	»	»	»	»
Gerbille de Burton	*Gerbillus Burtonii*	IV	169	IV	92	19	1	»	»	»
Gerbille de Cuvier	*Gerbillus Cuvieri*	IV	171	»	»	»	»	»	»	»
Gerbille d'Égypte	*Gerbillus Ægyptius*	IV	170	»	»	»	»	IV	169	49
Gerbille de Shaw	*Gerbillus Shawii*	IV	170	IV	98	20	2	»	»	»
Gerbille de Schlegell	*Gerbillus Schlegellii*	IV	170	»	»	»	»	»	»	»
Gerbille des pyramides	*Gerbillus pyramidum*	IV	170	»	»	»	»	»	»	»
Gerbille d'Hardwick	*Gerbillus Hardwickii*	IV	170	IV	100	21	2	»	»	»
Gerbille d'Hudson	*Gerbillus Hudsonius*	IV	171	IV	151	20	1	»	»	»
Gerbille du Sénégal	*Gerbillus Senegalensis*	IV	170	»	»	»	»	»	»	»
Gerbille hérine	*Gerbillus Indicus*	IV	170	IV	100	21	2	»	»	»
Gerbille longipède	*Gerbillus longipes*	IV	171	»	»	»	»	»	»	»
Gerbille otarie	*Gerbillus otaria*	IV	171	»	»	»	»	»	»	»
Gerbille pygargue	*Gerbillus pygargus*	IV	170	»	»	»	»	»	»	»
Gerbo	*Dipus gerboa*	IV	167	»	»	»	»	IV	165	48
Gerboa	*Dipus gerboa*	IV	167	»	»	»	»	IV	165	48
Gerboise	*Dipus*	IV	164	»	»	»	»	»	»	»
Gerboise	*Dipus gerboa*	IV	167	»	»	»	»	IV	165	48
Gerboise africaine	*Dipus Ægyptius*	IV	170	»	»	»	»	IV	149	49
Gerboise alactaga	*Dipus jaculus*	IV	168	»	»	»	»	»	»	»
Gerboise à quatre doigts	*Dipus tetradactylus*	IV	169	»	»	»	»	»	»	»
Gerboise à queue courte	*Dipus brachyurus*	IV	168	»	»	»	»	»	»	»
Gerboise à queue plate	*Dipus platyurus*	IV	168	»	»	»	»	»	»	»
Gerboise d'Abyssinie	*Dipus Abyssinicus*	IV	69	»	»	»	»	»	»	»
Gerboise de Bruce	*Dipus Brucei*	IV	167	»	»	»	»	IV	165	48
Gerboise de Burton	*Dipus Burtonii*	IV	170	»	»	»	»	»	»	»
Gerboise d'Égypte	*Dipus Ægyptius*	IV	168	»	»	»	»	»	»	»
Gerboise de la Cyrénaïque	*Dipus tetradactylus*	IV	169	»	»	»	»	»	»	»
Gerboise de la Mauritanie	*Dipus Mauritanicus*	IV	168	»	»	»	»	IV	165	48
Gerboise de Mitchell	*Dipus Mitchellii*	IV	169	»	»	»	»	»	»	»
Gerboise décumane	*Dipus decumanus*	IV	168	»	»	»	»	»	»	»
Gerboise des pyramides	*Dipus pyramidum*	IV	170	»	»	»	»	»	»	»
Gerboise des tamarics	*Dipus tamaricinus*	IV	170	»	»	»	»	»	»	»
Gerboise d'Isidore	*Dipus Isidori.*	IV	169	»	»	»	»	»	»	»
Gerboise du Cap	*Helamys Cafer*	IV	163	»	»	»	»	IV	162	47
Gerboise élater	*Dipus elater*	IV	168	»	»	»	»	»	»	»
Gerboise (grande)	*Dipus maximus*	IV	235	»	»	»	»	IV	235	65
Gerboise hirtipède	*Dipus hirtipes*	IV	168	»	»	»	»	»	»	»
Gerboise indienne	*Dipus Indicus*	IV	170	IV	100	21	2	»	»	»
Gerboise lagope	*Dipus lagopus*	IV	168	»	»	»	»	»	»	»
Gerboise (petite)	*Dipus minutus*	IV	168	»	»	»	»	»	»	»
Gerboise spécule	*Dipus speculum*	IV	168	»	»	»	»	»	»	»
Gerboise trait	*Dipus telum*	IV	168	»	»	»	»	»	»	»
Gerboise tridactyle	*Dipus gerboa*	IV	167	»	»	»	»	IV	165	48
Gerboise viscache	*Dipus maximus*	IV	235	»	»	»	»	IV	235	65
Gerboises proprement dites	*Dipus*	IV	167	»	»	»	»	»	»	»
Gergoviomys	*Gergoviomys*	IV	229	»	»	»	»	»	»	»
Ghimel	*Camelus*	V	72	»	»	»	»	»	»	»
Gibbar des Basques	*Balæna gibbar*	V	306	»	»	»	»	»	»	»

NOMS VULGAIRES.	NOMS SCIENTIFIQUES.	DESCRIPTION et MŒURS.		ILLUSTRATIONS.						
				DESSINS HORS TEXTE.				DESSINS DANS LE TEXTE.		
		Tomes	Pages.	Tomes.	Pages.	N°s des Planch.	N°s des Figur.	Tomes.	Pages.	N°s des Figures.
Gibbon	*Hylobates*	I	55	»	»	»	»	»	»	»
Gibbon à favoris blancs	*Hylobates leucogenys*	I	66	»	»	»	»	I	66	55
Gibbon agile	*Hylobates variegatus*	I	58	I	68	10	»	I	9, 58, 59	12, 49, 50
Gibbon aux mains blanches	*Hylobates albimanus*	I	67	I	69	10 bis	»	»	»	»
Gibbon cendré	*Hylobates leuciscus*	I	60	»	»	»	»	I	61	51
Gibbon choromandc	*Hylobates choromandus*	I	67	»	»	»	»	I	68	56
Gibbon concolor	*Hylobates concolor*	I	67	I	66	9 bis	»	»	»	»
Gibbon de Raffles	*Hylobates Rafflesii*	I	64	»	»	»	»	I	65	54
Gibbon entelloïde	*Hylobates entelloides*	I	62	I	62	8	»	»	»	»
Gibbon hoolock	*Hylobates Hoolock*	I	62	»	»	»	»	I	53, 63, 64	45, 52, 55
Gibbon siamang	*Hylobates syndactylus*	I	56	I	56	9	»	I	24, 54, 56	26, 46, 47, 48
Gibbon varié	*Hylobates variegatus*	I	58	I	68	10	»	I	9, 58, 59	12, 49, 50
Girafe	*Camelopardalis giraffa*	V	90, 102	»	»	»	»	V	95, 97	20, 21
Girafe des Sivalicks	*Camelopardalis Sivalensis*	V	102	»	»	»	»	»	»	»
Girafe d'Issoudun	*Camelopardalis Biturigum*	V	102	»	»	»	»	»	»	»
Girafe primitive	*Camelopard. primigenius*	V	102	»	»	»	»	»	»	»
Girafe voisine	*Camelopardalis affinis*	V	102	»	»	»	»	»	»	»
Glires	*Glires*	IV	1	»	»	»	»	»	»	»
Glis	*Myoxus glis*	IV	155	»	»	»	»	IV	155	44
Glisorex Banxrings	*Glisorex Javanicus*	II	147	III	200	26	1	»	»	»
Glisorex press	*Glisorex ferrugineus*	II	147	»	»	»	»	»	»	»
Glisorex tana	*Glisorex tana*	II	147	»	»	»	»	II	146	51
Globicéphale conducteur	*Globicephalus deductor*	V	287	V	288	39	2	»	»	»
Globiceps	*Delphinus deductor*	V	287	V	288	39	2	»	»	»
Glossophage à deux feuilles	*Glossophaga diphylla*	II	102	»	»	»	»	»	»	»
Glossop. à queue enveloppée	*Glossoph. amplexicaudata*	II	91	»	»	»	»	II	91	30
Glossophage caudaire	*Glossophaga caudifer*	II	89	»	»	»	»	II	88	28
Glossophage de Pallas	*Glossophaga soricina*	II	89	»	»	»	»	»	»	»
Glossophage sans queue	*Glossophaga ecaudata*	II	90	»	»	»	»	II	90	29
Glossophage souris	*Glossophaga soricina*	II	89	»	»	»	»	»	»	»
Glouton	*Gulo*	II	257	»	»	»	»	»	»	»
Glouton	*Gulo arcticus*	II	259	»	»	»	»	II	257	77
Glouton à masque	*Gulo larvatus*	II	295	»	»	»	»	»	»	»
Glouton châtain	*Gulo castaneus*	II	246	III	267	55	1	II	245	79
Glouton de Quinto	*Gulo Quitensis*	II	256	»	»	»	»	»	»	»
Glouton diaphore	*Gulo diaphorus*	II	256	»	»	»	»	»	»	»
Glouton du Cap	*Gulo Capensis*	II	250	»	»	»	»	II	248	80
Glouton du Labrador	*Taxidea Labradorica*	II	255	»	»	»	»	»	»	»
Glouton du Nord	*Gulo arcticus*	II	259	»	»	»	»	II	257	77
Glouton ferrugineux	*Gulo ferrugineus*	II	246	III	267	55	1	II	245	79
Glouton masqué	*Gulo larvatus*	II	246	III	267	55	1	II	245	79
Glouton oriental	*Gulo Orientalis*	II	246	»	»	»	»	»	»	»
Glouton ratel	*Gulo mellivorus*	II	250	»	»	»	»	II	248	80
Glouton valverescent	*Gulo luscus*	II	240	»	»	»	»	»	»	»
Glytodon clavipède	*Glyptodon clavipes*	V	237	»	»	»	»	V	237	55
Gnou	*Antilope gnu*	V	150	»	»	»	»	V	151	55
Gorgon	*Antilope gorgon*	V	151	»	»	»	»	»	»	»
Gour	*Bos gourus*	V	210	»	»	»	»	»	»	»
Gouroumy	*Myrmecophaga jubata*	V	246	V	246	52	1	V	254	59
Goyal	*Bos gavæus*	V	211	»	»	»	»	»	»	»
Graphiure du Cap	*Graphiurus Capensis*	IV	161	IV	54	13	1	IV	161	46
Graphiure élégant	*Graphiurus elegans*	IV	161	»	»	»	»	»	»	»

NOMS VULGAIRES.	NOMS SCIENTIFIQUES.	DESCRIPTION et MŒURS.		ILLUSTRATIONS.						
				DESSINS HORS TEXTE.				DESSINS DANS LE TEXTE.		
		Tomes.	Pages.	Tomes.	Pages.	Nos des Planch.	Nos des Figur.	Tomes.	Pages.	Nos des Figures.
Gredin	*Canis familiaris entrarius brevipilus*	III	53	»	»	»	»	»	»	»
Griffon	*Canis familiaris aquaticus.*	III	55	»	»	»	»	III	44	28
Griffon terrier	*C. familiaris vulpinarius*	III	54	»	»	»	»	III	38	22
Grimme	*Antilope grimmia*	V	148	»	»	»	»	»	»	»
Grimmia	*Grimmia*	V	148	»	»	»	»	»	»	»
Gris-bock	*Antilope melanotis*	V	147	»	»	»	»	»	»	»
Grison	*Galictis*	II	2 0	»	»	»	»	»	»	»
Grison	*Galictis vittala*	II	242	»	»	»	»	II	241	78
Grison d'Allamand	*Galictis Allamandi*	II	243	»	»	»	»	»	»	»
Grison taira	*Galictis Barbara*	II	243	IV	1	1	1	»	»	»
Grisonie glouton	*Gulo arcticus*	II	239	»	»	»	»	II	237	77
Grivet	*Cercopithecus griseo-viridis*	I	118	»	»	»	»	I	119	92
Guagoupita	*Cervus rufus*	V	129	V	129	9	1	»	»	»
Guanaco	*Lama guanaco*	V	82	»	»	»	»	»	»	»
Guaza-pucu	*Cervus paludosus*	V	128	»	»	»	»	»	»	»
Guazati	*Cervus campestris*	V	129	»	»	»	»	»	»	»
Guazoubira	*Cervus nemorivagus*	V	130	»	»	»	»	»	»	»
Guazoupoucou	*Cervus paludosus*	V	128	»	»	»	»	»	»	»
Guenon	*Cercopithecus*	I	96	»	»	»	»	»	»	»
Guenon à diadème	*Cercopithecus leucampyx.*	I	120	I	120	19	»	I	121	93
Guenon à diadème (voisine de)	*Cerc. diadema (varietas).*	I	123	»	»	»	»	I	123	95
Guenon à derrière rouge	*Cercopithecus pygerythrus*	I	117	»	»	»	»	I	118	91
Guenon à favoris noirs	*Cercopithecus melanogenis*	I	121	I	96	15	1	»	»	»
Guenon à oreilles rouges	*Cercopithecus erythrotis.*	I	123	»	»	»	»	»	»	»
Guenon ascagne	*Cercopithecus petaurista.*	I	100	»	»	»	»	I	2, 29, 100, 101	2, 34, 76, 77, 78
Guenon aux lèvres blanches	*Cercopithecus labiatus*	I	103	»	»	»	»	»	»	»
Guenon barbue	*Cercopithecus pogonias*	I	103	»	»	»	»	»	»	»
Guenon blanc nez	*Cercopithecus petaurista*	I	100	»	»	»	»	I	2, 29, 100, 101	2, 34, 76, 77, 78
Guenon Boloway	*Cercopithecus Boloway*	I	120	»	»	»	»	»	»	»
Guenon callitriche	*Cercopithecus sabæus*	I	116	I	148	23	1	I	117, 297, 307	90, 235, 237
Guenon couronnée	*Cercopithecus coronatus*	I	96	I	117	18	»	»	»	»
Guenon de Campbell	*Cercopithecus Campbelli*	I	101	»	»	»	»	»	»	»
Guenon de Delalande	*Cercopithecus Lalandii*	I	107	»	»	»	»	I	108	82
Guenon de Martini	*Cercopithecus Martini*	I	101	»	»	»	»	»	»	»
Guenon de Temminck	*Cercopithecus Temminckii*	I	120	»	»	»	»	»	»	»
Guenon grivet	*Cercopith. griseo-viridis*	I	118	»	»	»	»	I	119	92
Guenon hocheur	*Cercopithecus nictitans*	I	99	»	»	»	»	I	98, 99	74, 75
Guenon ludie	*Cercopithecus ludio*	I	121	I	96	15	2	»	»	»
Guenon Malbrouck	*Cercopithecus cynosurus*	I	109	I	109	20	»	I	110, 111, 112	83, 84, 85, 86, 87
Guenon mone	*Cercopithecus mona*	I	103	I	103	17	»	I	104	80
Guenon monoïde	*Cercopithecus monoides*	I	106	»	»	»	»	I	106	81
Guenon moustac	*Cercopithecus cephus*	I	102	»	»	»	»	I	102	79
Guenon naine	*Cercopithecus pusillus*	I	107	»	»	»	»	I	108	82
Guenon nisnac	*Cercopithecus pyrrhonotus*	I	122	I	291	34	»	I	122	94
Guenon palatine	*Cercopithecus Boloway*	I	120	»	»	»	»	»	»	»
Guenon Patas	*Cercopithecus ruber*	I	114	»	»	»	»	I	114	89
Guenon Pluton	*Cercopithecus Plulo*	I	121	»	»	»	»	»	»	»
Guenon roux-vert	*Cercopithecus rufo-viridis.*	I	113	»	»	»	»	I	113	88
Guenon Talapoin	*Miopithecus Talapoin*	I	95	»	»	»	»	I	96	73
Guenon Tantale	*Cercopithecus Tantalus*	I	112	»	»	»	»	»	»	»

NOMS VULGAIRES.	NOMS SCIENTIFIQUES.	DESCRIPTION et MŒURS.		ILLUSTRATIONS.						
				DESSINS HORS TEXTE.				DESSINS DANS LE TEXTE.		
		Tomes.	Pages.	Tomes.	Pages.	N°s des Planch.	N°s des Figur.	Tomes.	Pages.	N°s des Figures.
Guenon téphrops	*Cercopithecus tephrops*	I	121	»	»	»	»	»	»	»
Guenon Vervet	*Cercopith. pygerythrus*	I	117	»	»	»	»	I	118	91
Guevei	*Antilope pygmea*	V	148	»	»	»	»	»	»	»
Guépard	*Guepardus jubatus*	III	127	II	119	16	2	III	128	72
Guépard à quatre dents	*Felis quadridentata*	III	129	»	»	»	»	»	»	»
Guéréza	*Colobus guereza*	I	90	»	»	»	»	I	90, 91	69, 70
Guerlinguet d'Adolphe	*Macroxus Adolphei*	IV	35	»	»	»	»	»	»	»
Guerlinguet de Botta	*Macroxus Bottæ*	IV	35	»	»	»	»	IV	16	6
Guerlinguet de Pilade	*Macroxus Piladei*	IV	35	»	»	»	»	»	»	»
Guerlinguet du Mexique	*Macroxus Mexicanus*	IV	35	»	»	»	»	»	»	»
Guerlinguet (grand)	*Macroxus æstuans*	IV	34	»	»	»	»	»	»	»
Guerlinguet (petit)	*Sciurus pusillus*	IV	34	»	»	»	»	»	»	»
Guib	*Antilope scripta*	V	146	V	149	23	1	»	»	»
Guillinomys du Chili	*Guillinomys Chilinsis*	IV	71	»	»	»	»	»	»	»
Guigua	*Felis guigua*	III	206	»	»	»	»	»	»	»
Gymnure de Raffles	*Gymnura Rafflesii*	II	149	»	»	»	»	II	149	52
Gymnuridés	*Gymnuridæ*	II	148	»	»	»	»	»	»	»
H										
Hagri	*Cricetus migratorius*	IV	182	»	»	»	»	»	»	»
Halianase	*Halianasa*	V	270	»	»	»	»	»	»	»
Halichère gris	*Halicherus griseus*	III	262	»	»	»	»	»	»	»
Halichère hérissé	*Halicherus hispidus*	III	261	»	»	»	»	III	261	120
Halicore Dugong	*Halicore Indicus*	V	273	V	265	31	2	»	»	»
Halithère de Beaumont	*Halitherium Beaumontii*	V	271	»	»	»	»	»	»	»
Halithère de Guettard	*Halitherium Guettardii*	V	271	»	»	»	»	»	»	»
Halithère de Serres	*Halitherium Serresii*	V	271	»	»	»	»	»	»	»
Halithère fossile	*Halitherium fossilis*	V	271	»	»	»	»	»	»	»
Halmature	*Halmaturus*	V	343	»	»	»	»	»	»	»
Halmature à bandes	*Macropus fasciatus*	V	346	»	»	»	»	»	»	»
Halmature Irma	*Halmaturus Irma*	V	346	»	»	»	»	»	»	»
Halmature murieate	*Halmaturus muricatus*	V	346	»	»	»	»	»	»	»
Halmature strié	*Halmaturus striatus*	V	346	»	»	»	»	»	»	»
Halmature Thétis	*Halmaturus Thetis*	V	346	»	»	»	»	»	»	»
Halochile du Brésil	*Halochilus Brasiliensis*	IV	112	»	»	»	»	»	»	»
Hamadryas	*Cynocephalus hamadryas*	I	160	»	»	»	»	I	158, 160	154, 143
Hamster à bourse	*Cricetus bursarius*	IV	175	IV	40	10	1	»	»	»
Hamster anomal	*Cricetus anomalus*	IV	154	»	»	»	»	»	»	»
Hamster fossile	*Cricetus vulgaris fossilis*	IV	182	»	»	»	»	»	»	»
Hamster ordinaire	*Cricetus vulgaris*	IV	181	»	»	»	»	»	»	»
Hamster orozo	*Cricetus farunculus*	IV	182	»	»	»	»	»	»	»
Hamster phé	*Cricetus Alpinus*	IV	182	»	»	»	»	»	»	»
Hamster sablé	*Mus arenarius*	IV	182	»	»	»	»	»	»	»
Hamster songar	*Cricetus songarus*	IV	182	»	»	»	»	»	»	»
Hamster talpoïde	*Cricetus talpoides*	IV	175	»	»	»	»	»	»	»
Hamster voyageur	*Cricetus migratorius*	IV	183	»	»	»	»	»	»	»
Hapale	*Hapale*	I	239	»	»	»	»	»	»	»
Hapalote à pieds blancs	*Hapalotis albipes*	IV	234	»	»	»	»	IV	235	64
Haplodon	*Haplodon*	IV	203	»	»	»	»	»	»	»
Harpagmothère	*Harpagmotherium*	V	15	»	»	»	»	»	»	»
Harpgie de Pallas	*Harpgia Pallasii*	II	26	»	»	»	»	II	26	10
Harpiocéphale harpie	*Harpiocephalus harpia*	II	63	»	»	»	»	»	»	»
Harpiocéphale rouge	*Harpiocephalus rufus*	II	63	»	»	»	»	»	»	»
Hélamys du Cap	*Helamys Cafer*	IV	163	»	»	»	»	IV	162	47
Hélamyens	*Helamyii*	IV	161	»	»	»	»	»	»	»

NOMS VULGAIRES.	NOMS SCIENTIFIQUES.	DESCRIPTION et MŒURS.		ILLUSTRATIONS.						
				DESSINS HORS TEXTE.				DESSINS DANS LE TEXTE.		
		Tomes.	Pages.	Tomes.	Pages.	Nos des Planch.	Nos des Figur.	Tomes.	Pages.	Nos des Figures.
Hélarctos euryspile	*Ursus malayanus*	II	211	»	»	»	»	II	192, 193	68, 69
Hélicte brune	*Helictis fusca*	II	246	»	»	»	»	»	»	»
Hélicte masqué	*Helictis personnata*	II	246	III	267	35	1	II	243	79
Hélopithèques	*Helopitheci*	I	179	»	»	»	»	»	»	»
Hémigale zébré	*Hemigalus zebra*	II	296	III	305	39	2	»	»	»
Hémione	*Equus hemionus*	V	56	II	209	26	2	»	»	»
Idem	Idem	»	»	IV	185	34	2	»	»	»
Hémiotomys	*Hemiotomys*	IV	79	»	»	»	»	»	»	»
Hépoone de Cook	*Hepoona Cookii*	V	338	V	341	44	3	»	»	»
Hérisson	*Erinaceus*	II	150	»	»	»	»	»	»	»
Hérisson à collier	*Erinaceus collaris*	II	158	»	»	»	»	»	»	»
Hérisson à front blanc	*Erinaceus albifrons*	II	158	III	225	28	1	»	»	»
Hérisson à longues oreilles	*Erinaceus auritus*	II	157	»	»	»	»	»	»	»
Hérisson antique	*Erinaceus antiquus*	II	156	»	»	»	»	»	»	»
Hérisson armé	*Erinaceus armatus*	II	165	»	»	»	»	»	»	»
Hérisson concolor	*Erinaceus concolor*	II	158	»	»	»	»	»	»	»
Hérisson d'Auvergne	*Erinaceus Arvernensis*	II	156	»	»	»	»	»	»	»
Hérisson de Gray	*Erinaceus Grayii*	II	158	»	»	»	»	»	»	»
Hérisson d'Égypte	*Erinaceus Ægyptiacus*	II	157	»	»	»	»	»	»	»
Hérisson d'Europe	*Erinaceus Europæus*	II	156	»	»	»	»	II	151	53
Hérisson d'Europe fossile	*Erinac. Europæus fossilis.*	II	155	»	»	»	»	»	»	»
Hérisson du Cap	*Erinaceus Capensis*	II	158	»	»	»	»	»	»	»
Hérisson frontal	*Erinaceus frontalis*	II	158	III	225	28	1	»	»	»
Hérisson rayé	*Erinaceus semi-spinosus.*	II	165	»	»	»	»	»	»	»
Hérisson sora	*Erinaceus nigrescens*	II	160	»	»	»	»	»	»	»
Hérisson soricinoïde	*Erinaceus soricinoides*	II	156	»	»	»	»	»	»	»
Hérisson spatangue	*Erinaceus spatangus*	II	158	»	»	»	»	»	»	»
Hérisson tanrec	*Erinaceus ecaudatus*	II	165	»	»	»	»	II	161	55
Hérisson tendrac	*Erinaceus ecaudatus*	II	160	»	»	»	»	II	158	54
Hérine	*Gerbillus Indicus*	IV	170	IV	100	21	2	»	»	»
Hermine	*Mustela erminea*	II	271	III	267	35	2	»	»	»
Herminette	*Mustela nivalis*	II	272	»	»	»	»	»	»	»
Hespéromys à deux bandes	*Hesperomys bintaculata*	IV	113	IV	125	26	1	»	»	»
Hespéromys de Darwin	*Hesperomys Darwinii*	IV	113	»	»	»	»	»	»	»
Hespéromys gris-jaune	*Hesperomys griseo-flavus.*	IV	113	»	»	»	»	»	»	»
Hespéromys xanthopyge	*Hesperomys xanthopygus.*	IV	113	»	»	»	»	»	»	»
Hétérodon du Brésil	*Heterodon Brasiliensis*	V	231	»	»	»	»	»	»	»
Hétéromys de Thompson	*Heteromys Thompsonii*	IV	134	»	»	»	»	»	»	»
Hétérope à gorge blanche	*Heteropus albogularis*	V	347	»	»	»	»	»	»	»
Hétérothère	*Heterotherium*	V	320	»	»	»	»	»	»	»
Hexaprotodon des Sivalicks	*Hexaprotodon Sivalensis*	IV	293	»	»	»	»	»	»	»
Hipparium	*Hipparium*	V	60	»	»	»	»	»	»	»
Hippopotame	*Hippopotamus*	IV	281	»	»	»	»	»	»	»
Hippopot. à grande mâchoire	*Hippopot. megaguathus*	IV	293	»	»	»	»	»	»	»
Hippopotame amphibie	*Hippopotamus amphibius*	IV	291	V	67	2	1	IV	288	78
Hippopotame anisopère	*Hippopotamus anisoperus.*	IV	293	»	»	»	»	»	»	»
Hippopotame à tête large	*Hippopot. platyrhynchus.*	IV	293	»	»	»	»	»	»	»
Hippopotame d'Abyssinie	*Hippopotamus Abyssinicus*	IV	291	»	»	»	»	»	»	»
Hippopotame des Sivalicks	*Hippopotamus Sivalensis*	IV	293	»	»	»	»	»	»	»
Hippopotame du Cap	*Hippopotamus Capensis*	IV	291	»	»	»	»	»	»	»
Hippopotame du Sénégal	*Hippopotam. Senegalensis.*	IV	291	»	»	»	»	»	»	»
Hippopotame (grand)	*Hippopotamus major*	IV	292	V	67	2	2	»	»	»
Hippopotame moyen	*Hippopotamus medius*	V	271	»	»	»	»	»	»	»
Hippopotame namadique	*Hippopotamus namadicus.*	V	293	»	»	»	»	»	»	»
Hippopotame (petit)	*Hippopotamus minutus*	IV	292	»	»	»	»	»	»	»
Hippopotame sans queue	*Hippopotamus acaudatus.*	IV	227	IV	32, 77	8, 17	2	»	»	»

NOMS VULGAIRES.	NOMS SCIENTIFIQUES.	DESCRIPTION et MŒURS.		ILLUSTRATIONS.						
				DESSINS HORS TEXTE.				DESSINS DANS LE TEXTE.		
		Tomes.	Pages.	Tomes.	Pages.	N°s des Planch.	N°s des Figur.	Tomes.	Pages.	N°s des Figures.
Hippopotame terrestre	*Tapirus Americanus*	V	23	»	»	»	»	»	»	»
Hippopotame travatique	*Hippopotamus travaticus*	IV	293	»	»	»	»	»	»	»
Hippopotame très-petit	*Hippopotamus minor*	IV	292	»	»	»	»	»	»	»
Hipparithère d'Orléans	*Hipparitherium Aurelianense*	V	21	»	»	»	»	»	»	»
Hipposidéros	*Hipposideros*	II	76	»	»	»	»	»	»	»
Hipposidéros cornu	*Hipposideros cornutus*	II	80	»	»	»	»	»	»	»
Hipposidéros deuil	*Hipposideros luctus*	II	80	»	»	»	»	II	74	23
Hipposidéros grand fer à cheval	*Hippos. ferrum equinum*	II	79	»	»	»	»	»	»	»
Hipposidéros nain	*Hipposideros minor*	II	80	»	»	»	»	»	»	»
Hipposidéros petit fer à cheval	*Hipposideros hippocrepis*	II	78	»	»	»	»	»	»	»
Hipposidéros siffleur	*Hipposideros clivosus*	II	79	»	»	»	»	»	»	»
Hippothère grêle	*Hippotherium gracile*	V	60	»	»	»	»	»	»	»
Hippothère nain	*Hippotherium nanum*	V	60	»	»	»	»	»	»	»
Hoitztlquatsin	*Synetheres Hoitztlquatsin*	IV	200	»	»	»	»	»	»	»
Hoplophore de Sellé	*Hoplophorus Sellæi*	V	231	»	»	»	»	»	»	»
Hoplophore euphracte	*Hoplophorus euphractus*	V	231	»	»	»	»	»	»	»
Hoplophore très-petit	*Hoplophorus minor*	V	231	»	»	»	»	»	»	»
Hottentots (homme et femme)	.....	I	15	»	»	»	»	I	15, 17	14, 17
Houlman	*Semnopithecus entellus*	I	76	I	76	12	»	»	»	»
Houtia	*Capromys Fournieri*	IV	139	»	»	»	»	IV	140	40
Huina	*Felis huina*	III	130	II	94	13	1	»	»	»
Hurleur	*Stentor*	I	180	»	»	»	»	»	»	»
Hurleur alouate	*Stentor seniculus*	I	183	»	»	»	»	I	180, 181, 183	148, 149, 150, 151, 152
Hurleur à manteau	*Stentor palliatus*	I	187	»	»	»	»	I	187	156
Hurleur à queue dorée	*Stentor chrysurus*	I	183	»	»	»	»	I	184	153
Hurleur à queue jaune et noire	*Stentor flavicaudatus*	I	188	»	»	»	»	»	»	»
Hurleur arabate	*Stentor stramineus*	I	188	»	»	»	»	I	188	157
Hurleur aux mains rousses	*Stentor flavimanus*	I	187	»	»	»	»	»	»	»
Hurleur brun	*Stentor fuscus*	I	188	»	»	»	»	»	»	»
Hurleur discolor	*Stentor discolor*	I	188	»	»	»	»	»	»	»
Hurleur noir	*Stentor niger*	I	186	»	»	»	»	I	186	155
Hurleur ourson	*Stentor ursinus*	I	185	»	»	»	»	I	185	154
Hurleur roux	*Stentor seniculus*	I	182	»	»	»	»	I	180, 181, 183	148, 149, 150, 151, 152
Hurleur straminé	*Stentor stramineus*	I	188	»	»	»	»	I	188	157
Hutia	*Capromys Fournieri*	IV	139	»	»	»	»	IV	140	40
Hyænomélas	*Canis hyænomelas*	III	118	»	»	»	»	»	»	»
Hydrogale	*Hydrogale*	II	137	»	»	»	»	»	»	»
Hydrochère cabiai	*Hydrochærus capybara*	IV	227	IV	32, 77	8, 17	2	»	»	»
Hydromys à ventre blanc	*Hydromys leucogaster*	IV	72	»	»	»	»	»	»	»
Hydromys à ventre fauve	*Hydromys fulvogaster*	IV	72	»	»	»	»	»	»	»
Hydromys à ventre jaune	*Hydromys chrysogaster*	IV	72	»	»	»	»	IV	72	22
Hydromys coypou	*Hydromys coypus*	IV	70	»	»	»	»	IV	70	21
Hydrosorex aquatique	*Hydrosorex carinatus*	II	140	»	»	»	»	II	152	45
Hyène	*Hyæna*	III	109	»	»	»	»	»	»	»
Hyène ancienne	*Hyæna prisca*	III	121	»	»	»	»	»	»	»
Hyène brune	*Hyæna brunea*	III	118	»	»	»	»	III	113	64
Hyène chasseresse	*Cynhyæna picta*	III	101	III	231	29	2	III	101	60
Hyène d'Auvergne	*Hyæna Arvernensis*	III	121	»	»	»	»	»	»	»
Hyène de Cuvier	*Hyæna Cuvieri*	III	118	»	»	»	»	»	»	»
Hyène de l'Albara	*Hyæna Albarensis*	III	109	»	»	»	»	III	112	63
Hyène de Montpellier	*Hyæna Monspesulana*	III	122	»	»	»	»	»	»	»
Hyène des cavernes	*Hyæna spelæa*	III	122	»	»	»	»	»	»	»
Hyène d'Issoire	*Hyæna Issiodorensis*	III	121	»	»	»	»	»	»	»

NOMS VULGAIRES.	NOMS SCIENTIFIQUES.	DESCRIPTION et MŒURS.		ILLUSTRATIONS.						
				DESSINS HORS TEXTE.				DESSINS DANS LE TEXTE.		
		Tomes.	Pages.	Tomes.	Pages.	N°s des Planch.	N°s des Figur.	Tomes.	Pages.	N°s des Figures.
Hyène douteuse	*Hyæna dubia*	III	121	»	»	»	»	»	»	»
Hyène du Cap	*Hyæna crocuta*	III	119	II	1	1	2	III	104	61
Idem	Idem	»	»	III	91	12	2	»	»	»
Hyène du désert	*Hyæna desertorum*	III	109	»	»	»	»	III	117	65
Hyène du mont Perrier	*Hyæna Perrieri*	III	122	»	»	»	»	»	»	»
Hyène étuariore	*Hyæna etuariorium*	III	121	»	»	»	»	»	»	»
Hyène fauve	*Hyæna fusca*	III	118	»	»	»	»	III	113	64
Hyène fossile	*Hyæna fossilis*	III	121	»	»	»	»	»	»	»
Hyène intermédiaire	*Hyæna intermedia*	III	121	»	»	»	»	»	»	»
Hyène lycaon	*Cynhyæna picta*	III	101	III	231	29	2	III	101	60
Hyène rayée	*Hyæna vulgaris*	III	117	II	91	12	2	»	»	»
Hyène rousse	*Hyæna rufa*	III	119	III	91	12	2	III	104	61
Hyène tachetée	*Hyæna crocuta*	III	119	II	1	1	2	III	104	61
Idem	Idem	»	»	III	91	12	2	»	»	»
Hyène villeuse	*Hyæna villosa*	III	118	»	»	»	»	III	113	64
Hyéniens	*Hyænii*	III	103	»	»	»	»	»	»	»
Hyénoïde	*Cynhyæna picta*	III	101	III	231	29	2	III	101	60
Hyénodon à bec court	*Hyenodon brachyrhynchus*	V	323	»	»	»	»	»	»	»
Hyénodon à bec grêle	*Hyenodon leptorhynchus*	V	323	»	»	»	»	»	»	»
Hyénodon parisien	*Hyenodon Parisiensis*	V	323	»	»	»	»	»	»	»
Hylobate	*Hylobates*	I	53	»	»	»	»	»	»	»
Hylobate à favoris blancs	*Hylobates leucogenys*	I	66	»	»	»	»	I	66	55
Hylobate agile	*Hylobates variegatus*	I	58	I	68	10	»	I	9, 58, 59	12, 49, 50
Hylobate aux mains blanches	*Hylobates albimanus*	I	67	I	69	10 bis	»	»	»	»
Hylobate cendré	*Hylobates leuciscus*	I	60	»	»	»	»	I	61	51
Hylobate choromande	*Hylobates choromandus*	I	67	»	»	»	»	I	68	56
Hylobate concolor	*Hylobates concolor*	I	67	I	66	9 bis	»	»	»	»
Hylobate de Raffles	*Hylobates Rafflesii*	I	64	»	»	»	»	I	65	54
Hylobate entelloïde	*Hylobates entelloides*	I	62	I	62	8	»	»	»	»
Hylobate hoolock	*Hylobates hoolock*	I	62	»	»	»	»	I	53, 63, 64	45, 52, 53
Hylobate siamang	*Hylobates syndactylus*	I	56	I	56	9	»	I	24, 54, 56	26, 46, 47, 48
Hylobate varié	*Hylobates variegatus*	I	58	I	68	10	»	I	9, 58, 59	12, 49, 50
Hylogale Banxrings	*Hylogale Javanica*	II	147	III	209	26	1	»	»	»
Hylogale press	*Hylogale ferruginea*	II	147	»	»	»	»	»	»	»
Hylogale tana	*Hylogale tana*	II	147	»	»	»	»	II	146	51
Hylomys Banxrings	*Hylomys Javanica*	II	147	III	209	26	1	»	»	»
Hylomys press	*Hylomys ferruginea*	II	147	»	»	»	»	»	»	»
Hylomys tana	*Hylomys tana*	II	147	»	»	»	»	II	146	51
Hyopotame crispe	*Hyopotamus crispus*	V	35	»	»	»	»	»	»	»
Hyopotame du Valais	*Hyopotamus Velaunus*	V	35	»	»	»	»	»	»	»
Hyothérium	*Hyotherium*	IV	310	»	»	»	»	»	»	»
Hypéxodon de Temminck	*Hypexodon Temminckii*	II	64	»	»	»	»	II	64	22
Hypéroodon de Baussard	*Hyperoodon rostratus*	V	290	V	289	27	2	»	»	»
Hypéroodon de Gervais	*Hyperoodon Gervaisii*	V	291	»	»	»	»	»	»	»
Hypéroodon de Sowerby	*Hyperoodon Sowerbyii*	V	292	V	291	40	2	»	»	»
Hypoderme de Péron	*Hypoderma Peronii*	II	27	»	»	»	»	»	»	»
Hypoderme des Moluques	*Hypoderma Moluccense*	II	27	»	»	»	»	»	»	»
Hyppohye	*Hyppohyus*	V	35	»	»	»	»	»	»	»
Hypsiprymne à queue de rat	*Hypsiprymnus myosurus*	V	343	»	»	»	»	»	»	»
Hypsiprymne cunicule	*Hypsiprymnus cuniculus*	V	343	»	»	»	»	»	»	»
Hypsiprymne de Gray	*Hypsiprymnus Grayii*	V	343	»	»	»	»	»	»	»
Hypsiprymne de Lesueur	*Hypsiprymnus Lesuerii*	V	343	»	»	»	»	»	»	»
Hypsiprymne de Péron	*Hypsiprymnus Peronii*	V	343	»	»	»	»	»	»	»
Hypsiprymne de Philippe	*Hypsiprymnus Philippi*	V	343	»	»	»	»	»	»	»

NOMS VULGAIRES.	NOMS SCIENTIFIQUES.	DESCRIPTION et MŒURS.		ILLUSTRATIONS.						
				DESSINS HORS TEXTE.				DESSINS DANS LE TEXTE.		
		Tomes.	Pages.	Tomes.	Pages.	N°s des Planch.	N°s des Figur.	Tomes.	Pages.	N°s des Figures.
Hypsiprymne formose	*Hypsiprymnus formosus*	V	343	»	»	»	»	»	»	»
Hypsiprymne mélanote	*Hypsprymnus melanotis*	V	343	»	»	»	»	»	»	»
Hypsiprymne murin	*Hypsiprymnus murinus*	V	343	V	337	43	1	V	342	72
Hypsiprymne soyeux	*Hypsiprymnus setosus*	V	343	»	»	»	»	»	»	»
Hypudé	*Hypudeus*	IV	79	»	»	»	»	»	»	»
Hypudé à queue velue	*Hypudeus lugurus*	IV	93	»	»	»	»	»	»	»
Hyracidées	*Hyracidæ*	V	13	»	»	»	»	»	»	»
Hyracothère de Passy	*Laphiodon Duvalii*	V	31	»	»	»	»	»	»	»
Hyracothère léporin	*Hyracotherium leporinus*	IV	310	»	»	»	»	»	»	»
Hyrax	*Hyrax*	V	13	»	»	»	»	»	»	»
Hystricidés	*Hystricidæ*	IV	192	»	»	»	»	»	»	»
Hystrix d'Italie	*Hystrix cristatus*	IV	194	IV	18	5	2	IV	193	54
I										
Ibex	*Ibex*	V	157	V	135	12	1	»	»	»
Ichneumie	*Ichneumia*	II	301	»	»	»	»	»	»	»
Ichneumie albescente	*Ichneumia albescens*	II	303	»	»	»	»	»	»	»
Ichneumie à queue blanche	*Ichneumia albicaudus*	II	303	III	249	31	1	II	301	91
Ichneumie grêle	*Ichneumia gracilis*	II	303	»	»	»	»	»	»	»
Ichneumon d'Égypte	*Herpestes Pharaonis*	II	300	»	»	»	»	II	297, 299	89, 90
Ichneumon pénicillé	*Ichneumon penicillatus*	III	15	»	»	»	»	»	»	»
Ictide benturoug	*Ictides albifrons*	II	227	»	»	»	»	II	227	75
Impooko	*Antilope oreas*	V	146	V	146	6	2	»	»	»
Indri	*Indri*	I	255	»	»	»	»	»	»	»
Indri à courte queue	*Indri brevicaudatus*	I	256	I	255	35	»	I	22	22
Indri à longue queue	*Indri longicaudatus*	I	256	I	256	32	»	»	»	»
Inia de Bolivie	*Inia Boliviensis*	V	288	V	289	27	1	»	»	»
Insectivores	*Insectivora*	II	105	»	»	»	»	»	»	»
Isard	*Antilope rupicapra*	V	144	V	85	13	1	»	»	»
Isatis	*Canis lagopus*	III	86	III	209	26	2	»	»	»
Isatis bleu	*Canis lagopus cæruleus*	III	87	»	»	»	»	»	»	»
Isatis brun	*Canis logopus fuscus*	III	87	»	»	»	»	»	»	»
Isatis fuligineux	*Canis lagopus fuliginosus*	III	87	»	»	»	»	»	»	»
Isodon piloride	*Isodon pilorides*	IV	139	»	»	»	»	IV	140	40
Isoodon obésule	*Isoodon obesula*	V	331	»	»	»	»	»	»	»
Issiodoromys	*Issiodoromys*	IV	220	»	»	»	»	»	»	»
Istiophore flavescent	*Istiophorus flavescens*	II	73	»	»	»	»	»	»	»
Ixale probaton	*Ixalus probaton*	V	152	»	»	»	»	»	»	»
J										
Jacchus	*Jacchus*	I	239	»	»	»	»	»	»	»
Jaculus	*Jaculus*	IV	164	»	»	»	»	»	»	»
Jaguar	*Felis onça*	III	178	II	67, 262	9, 34	» 1	III	124, 133, 180	67, 76, 90
Jaguar de la Nouvelle-Espagne	*Felis mitis*	III	184	»	»	»	»	III	184	92
Jaguarété-popé	*Felis onça major*	III	179	»	»	»	»	»	»	»
Jaguars	.....	III	178	»	»	»	»	»	»	»
Jaguarundi	*Felis jacuarundi*	III	205	»	»	»	»	»	»	»
Japonaise (femme)	.....	I	2	»	»	»	»	I	2	1
Jharal	*Capra jharal*	V	159	»	»	»	»	»	»	»
Jockal	*Canis aureus*	III	78	II	152	20	2	III	78	49
Jocko	*Troglodytes niger*	I	30	I	5	1	»	I	3, 7, 8, 31, 32, 289	3, 7, 8, 10, 11, 36, 37, 233

NOMS VULGAIRES.	NOMS SCIENTIFIQUES.	DESCRIPTION et MŒURS.		ILLUSTRATIONS.						
				DESSINS HORS TEXTE.				DESSINS DANS LE TEXTE		
		Tomes.	Pages.	Tomes.	Pages.	Nos des Planch.	Nos des Figur.	Tomes.	Pages.	Nos des Figures.
Jubarte	*Balænoptera jubartis*	V	305	»	»	»	»	»	»	»
Jument	*Equus caballus*	V	42	»	»	»	»	»	»	»
Jungly-gau	*Bos sylethanus*	V	211	V	190	15	1	»	»	»
K										
Kabassou	*Dasypus Tatuay*	V	234	»	»	»	»	»	»	»
Kahau	*Nasalis larvatus*	I	71	»	»	»	»	I	70, 72	57, 58
Kalubu	*Perameles doreyanus*	V	331	»	»	»	»	»	»	»
Kanguroo	*Macropus*	V	343	»	»	»	»	»	»	»
Kanguroo à bandes	*Macropus fasciatus*	V	346	»	»	»	»	»	»	»
Kanguroo à cou rouge	*Macropus ruficollis*	V	346	»	»	»	»	»	»	»
Kanguroo à ongles	*Macropus unguifer*	V	346	»	»	»	»	»	»	»
Kanguroo à queue courte	*Macropus brachyurus*	V	346	»	»	»	»	»	»	»
Kanguroo à ventre roux	*Macropus rufiventer*	V	346	»	»	»	»	»	»	»
Kanguroo brachyote	*Macropus brachyotis*	V	346	»	»	»	»	»	»	»
Kanguroo d'Aroé	*Macropus Brunii*	V	346	»	»	»	»	»	»	»
Kanguroo de Banck	*Macropus Banckianus*	V	346	»	»	»	»	»	»	»
Kanguroo de Bennett	*Macropus Bennettii*	V	346	»	»	»	»	V	345	73
Kanguroo de Gaimard	*Macropus Gaimardi*	V	342	V	337	43	1	V	342	72
Kanguroo de la Billardière	*Macropus Billardierii*	V	346	»	»	»	»	»	»	»
K. de la vallée de Wellington	*Macropus Wellingtonii*	V	346	»	»	»	»	»	»	»
Kanguroo de Parry	*Macropus Parryii*	V	346	»	»	»	»	»	»	»
Kanguroo élégant	*Macropus elegans*	V	346	»	»	»	»	»	»	»
Kanguroo frénate	*Macropus frænatus*	V	346	»	»	»	»	»	»	»
Kanguroo fuligineux	*Macropus fuliginosus*	V	346	»	»	»	»	»	»	»
Kanguroo géant	*Macropus giganteus*	V	345	II	60	8	»	»	»	»
Idem	Idem	»	»	V	337	43	2, 3	»	»	»
Kanguroo Irma	*Halmaturus Irma*	V	346	»	»	»	»	»	»	»
Kanguroo laineux	*Macropus laniger*	V	346	»	»	»	»	»	»	»
Kanguroo léporin	*Macropus leporides*	V	346	»	»	»	»	»	»	»
Kanguroo lunulé	*Macropus lunulata*	V	346	»	»	»	2	»	»	»
Kanguroo nolabate	*Macropus nolabatus*	V	342	»	»	»	»	»	»	»
Kanguroo rat	*Hypsiprymnus murinus*	V	346	V	337	43	1	V	342	72
Kanguroo roux-gris	*Macropus rufo-griseus*	V	346	»	»	»	»	»	»	»
Kanguroo strié	*Halmaturus striatus*	V	346	»	»	»	»	»	»	»
Kanguroo Thétis	*Macropus Thetis*	V	342	»	»	»	»	»	»	»
Kanguroo très-petit	*Macropus minor*	V	346	V	337	43	1	V	342	72
Karagau	*Canis karagau*	III	75	»	»	»	»	III	76	47
Kérodon antique	*Kerodon antiquus*	IV	221	»	»	»	»	»	»	»
Kérodon de King	*Kerodon Kingii*	IV	221	»	»	»	»	»	»	»
Kérodon moco	*Kerodon moco*	IV	221	»	»	»	»	IV	220	60
Kérodon voisin du rupestre	*Kerodon affinis rupestris*	IV	221	»	»	»	»	»	»	»
Kérodonte	*Kerodonte*	IV	221	»	»	»	»	»	»	»
Kevel	*Antilope kevella*	V	140	V	140	21	1	»	»	»
Kinkajou	*Potos*	II	179	»	»	»	»	»	»	»
Kinkajou	*Potos caudivolvulus*	II	182	»	»	»	»	II	179	57
Kiodote	*Macroglossus minimus*	II	25	»	»	»	»	»	»	»
Kirivoula	*Vespertilio pictus*	II	61	»	»	»	»	II	52	21
Klip springer	*Antilope oleotragus*	V	147	V	135	12	2	»	»	»
Koala	*Phascolarctus fuscus*	V	335	V	248	47	2, 3	V	335	70
Koala cendré	*Lipurus cinereus*	V	335	»	»	»	»	»	»	»
Koala de Flinders	*Phascolarctus Flindersii*	V	335	»	»	»	»	»	»	»
K. de la vallée de Wellington	*Phascolarctus Wellingtonii*	V	335	»	»	»	»	»	»	»
Kob	*Antilope kob*	V	142	»	»	»	»	»	»	»
Koba	*Antilope Senegalensis*	V	142	»	»	»	»	»	»	»

NOMS VULGAIRES.	NOMS SCIENTIFIQUES.	DESCRIPTION et MŒURS.		ILLUSTRATIONS.						
				DESSINS HORS TEXTE.				DESSINS DANS LE TEXTE.		
		Tomes.	Pages.	Tomes.	Pages.	Nos des Planch.	Nos des Figur.	Tomes.	Pages.	Nos des Figures.
Kokoon	*Antilope kokoon*	V	151	»	»	»	»	»	»	»
Koupara	*Canis cancrivorus*	III	75	II	130	17	1	»	»	»
Idem	Idem	»	»	III	181	22	1	»	»	»
Kra	*Semnopithecus fascicularis*	I	88	»	»	»	»	»	»	»
Kranchil	*Tragulus kranchil*	V	86	V	85	13	2	»	»	»
L										
Lagidium	*Lagidium*	IV	232	»	»	»	»	»	»	»
Lagidium du Pérou	*Lagidium Peruanum*	IV	232	»	»	»	»	»	»	»
Lagomys d'Issoire	*Lagomys Issioderensis*	IV	216	»	»	»	»	»	»	»
Lagomys fossile	*Lagomys fossilis*	IV	216	»	»	»	»	»	»	»
Lagomys hyperboré	*Lagomys hyperboreus*	IV	216	»	»	»	»	»	»	»
Lagomys nain	*Lagomys pusillus*	IV	216	»	»	»	»	IV	214	59
Lagomys pika	*Lagomys Alpinus*	IV	215	»	»	»	»	»	»	»
Lagomys prince	*Lagomys princeps*	IV	216	»	»	»	»	»	»	»
Lagostome viscache	*Lagostomus trichodactylus*	IV	255	»	»	»	»	IV	255	65
Lagotis à crinière	*Lagotis criniger*	IV	233	IV	9	3	1	»	»	»
Lagotis à pieds pâles	*Lagotis pallipes*	IV	233	»	»	»	»	»	»	»
Lagotis de Cuvier	*Lagotis Cuvieri*	IV	232	»	»	»	»	»	»	»
Lagotis très-grand	*Lagotis major*	IV	233	»	»	»	»	»	»	»
Lagothriche	*Lagothrix*	I	201	»	»	»	»	»	»	»
Lagothriche de Castelnau	*Lagothrix Castelnauii*	I	203	»	»	»	»	I	203, 204	167, 168
Lagothriche grison	*Lagothrix canus*	I	203	»	»	»	»	»	»	»
Lagothriche de Humboldt	*Lagothrix Humboldtii*	I	202	»	»	»	»	I	201, 202	164, 165, 166
Laie	*Sus scrofa*	IV	296	V	58	1	2	»	»	»
Lama	*Auchenia*	V	79	»	»	»	»	»	»	»
Lama alpaca	*Auchenia paco*	V	83	IV	81	14	2	V	83	17
Lama domestique	*Auchenia glama*	V	82	»	»	»	»	V	80	16
Lama du Pérou	*Auchenia Peruviana*	V	82	»	»	»	»	V	80	16
Lama proprement dit	*Auchenia glama*	V	82	»	»	»	»	V	80	16
Lama vigogne	*Auchenia vicogna*	V	83	»	»	»	»	»	»	»
Lamantin à large museau	*Manatus latirostris*	V	269	»	»	»	»	»	»	»
L. de l'Amérique méridionale	*Manatus Americanus*	V	267	V	265	31	1	»	»	»
Lamantin du Sénégal	*Manatus Senegalensis*	V	269	»	»	»	»	»	»	»
Lamantin fossile	*Manatus fossilis*	V	270	»	»	»	»	»	»	»
Lamantin (grand)	*Manatus Americanus*	V	267	V	265	31	1	»	»	»
Lamicte carcharias	*Lamiclis carcharias*	II	294	»	»	»	»	II	293	88
Lapereau	*Lepus cuniculus*	IV	210	»	»	»	»	»	»	»
Lapin	*Lepus cuniculus*	IV	210	»	»	»	»	IV	211	58
Lapin blanc	*Lepus cuniculus albus*	IV	211	»	»	»	»	»	»	»
Lapin clapier	*Lepus cuniculus domesticus*	IV	210	»	»	»	»	»	»	»
Lapin cornu	*Lepus cuniculus cornutus*	IV	211	»	»	»	»	»	»	»
Lapin d'Allemagne	*Glis citillus*	IV	46	»	»	»	»	IV	47	17
Lapin d'Angora	*Lepus cuniculus Angorensis*	IV	211	»	»	»	»	»	»	»
Lapin d'Ardère	*Lepus Arderi*	IV	213	»	»	»	»	»	»	»
Lapin de la Tauride	*Lepus Tauricus*	IV	209	»	»	»	»	»	»	»
Lapin de Norvége	*Lemnus Norvegicus*	IV	93	»	»	»	»	IV	94	28
Lapin de Sibérie	*Lepus Sibiricus*	IV	209	»	»	»	»	»	»	»
Lapin des sables	*Lepus arenarius*	IV	213	»	»	»	»	»	»	»
Lapin domestique	*Lepus cuniculus domesticus*	IV	210	»	»	»	»	»	»	»
Lapin fossile	*Lepus cuniculus fossilis*	IV	213	»	»	»	»	»	»	»
Lapin noir	*Lepus cuniculus niger*	IV	211	»	»	»	»	»	»	»
Lapin riche	*Lepus cuniculus argenleus*	IV	210	»	»	»	»	»	»	»
Lapin russe	*Lepus cuniculus Russicus*	IV	211	»	»	»	»	»	»	»

NOMS VULGAIRES.	NOMS SCIENTIFIQUES.	DESCRIPTION et MŒURS.		ILLUSTRATIONS.						
				DESSINS HORS TEXTE.				DESSINS DANS LE TEXTE.		
		Tomes.	Pages.	Tomes.	Pages.	N°s des Planch.	N°s des Figur.	Tomes.	Pages.	N°s des Figures.
Lapin tapeti	*Lepus Brasiliensis*	IV	212	»	»	»	»	IV	204	57
Lapine	*Lepus cuniculus*	IV	210	»	»	»	»	»	»	»
Lapins	*Cuniculus*	IV	210	»	»	»	»	»	»	»
Lasiure	*Nycticejus lasiurus*	II	65	»	»	»	»	»	»	»
Lasiure huméral	*Lasiurus humeralis*	II	65	»	»	»	»	»	»	»
Lary	*Sciurus insignis*	IV	32	IV	36	9	2	»	»	»
Lasiope	*Lasiopus*	II	301	»	»	»	»	»	»	»
Lasiuromys villeux	*Lasiuromys villosus*	IV	133	IV	103	22	2	»	»	»
Latax grêle	*Latax gracilis*	II	280	»	»	»	»	»	»	»
Lavie feuille	*Lavia frons*	II	81	»	»	»	»	»	»	»
Lemming	*Lemmus*	IV	92	»	»	»	»	»	»	»
Lemming à collier	*Lemmus torquatus*	IV	94	»	»	»	»	»	»	»
Lemming à queue velue	*Lemmus lagurus*	IV	93	»	»	»	»	»	»	»
Lemming d'Hudson	*Lemmus Hudsonius*	IV	94	»	»	»	»	»	»	»
Lemming du Groënland	*Mus Groenlandicus*	IV	93	»	»	»	»	»	»	»
Lemming du Nil	*Lemmus Niloticus*	IV	91	»	»	»	»	»	»	»
Lemming ordinaire	*Lemmus Norvegicus*	IV	93	»	»	»	»	IV	94	28
Lemmomys sukerkan	*Spalax minor*	IV	190	IV	81	18	2	»	»	»
Lemmomys talpoïde	*Lemmomys talpoides*	IV	190	»	»	»	»	»	»	»
Lémur	*Lemur*	I	257	»	»	»	»	»	»	»
Lémuriens	*Lemures*	I	255	»	»	»	»	»	»	»
Léopard	*Felis leopardus*	III	175	III	9	2	»	III	176	89
Léopard de l'Inde	*Felis leopardus Indicus*	III	175	III	27	4	»	»	»	»
Léopard fossile	*Felis leopardus fossilis*	III	178	»	»	»	»	»	»	»
Lepithère fossile	*Lepitherium fossilis*	V	224	»	»	»	»	»	»	»
Léporidées	*Leporidæ*	IV	202	»	»	»	»	»	»	»
Leptonyx Barang	*Leptonyx Barang*	II	281	»	»	»	»	»	»	»
Leptonyx type	*Leptonyx typus*	III	263	»	»	»	»	III	264	122
Lépus	*Lepus*	IV	205	»	»	»	»	»	»	»
Lérot	*Myoxus nitela*	IV	156	IV	81	18	1	»	»	»
Lérot à queue dorée	*Nelomys cristatus*	IV	150	»	»	»	»	»	»	»
Lérotin	*Myoxus dryas*	IV	157	»	»	»	»	»	»	»
Lérot volant	*Taphozus Senegalensis*	II	44	»	»	»	»	»	»	»
Leuconoe	*Leuconoe*	II	63	»	»	»	»	»	»	»
Leucorhynque	*Leucorhynchus*	II	137	»	»	»	»	»	»	»
Lévrier	*Canis familiaris graius*	III	50	III	152	20	1	III	50	32
Lévrier anglais	*Canis familiaris graius Anglicus*	III	50	»	»	»	»	III	29	15
Lévrier chien turc	*C. famil. graius Turcicus*	III	51	»	»	»	»	»	»	»
Lévrier d'Afrique	*C. famil. graius Africanus*	III	50	»	»	»	»	III	28	14
Lévrier de France	*Canis familiaris graius*	III	50	II	203	24	1	III	50	32
Idem	Idem	»	»	III	152	20	1	»	»	»
Lévrier de la haute Écosse	*C. famil. graius Scoticus*	III	51	»	»	»	»	»	»	»
Lévrier de Russie	*C. famil. graius Russicus*	III	51	»	»	»	»	»	»	»
Lévrier d'Islande	*C. famil. graius Islandicus*	III	51	»	»	»	»	»	»	»
Lévrier d'Italie	*C. famil. graius Italicus*	III	51	»	»	»	»	»	»	»
Lévrier (grand)	*Canis familiaris graius*	III	50	»	»	»	»	»	»	»
Lévron	*C. famil. graius Italicus*	III	51	»	»	»	»	»	»	»
Lézard de Clusius	*Manis longicaudatus*	V	254	»	»	»	»	»	»	»
Liça	*Canis vulpes*	III	80	II	258	55	1	III	81	51
Licorne	*Antilope leucoryx*	V	143	»	»	»	»	»	»	»
Lièvre	*Lepus*	IV	203	»	»	»	»	»	»	»
Lièvre à cou noir	*Lepus nigricollis*	IV	209	»	»	»	»	»	»	»
Lièvre à cou rouge	*Lepus rufinucha*	IV	209	»	»	»	»	»	»	»
Lièvre alpin	*Lepus Alpinus*	IV	215	»	»	»	»	»	»	»
Lièvre américain	*Lepus Americanus*	IV	213	»	»	»	»	»	»	»

NOMS VULGAIRES.	NOMS SCIENTIFIQUES.	DESCRIPTION et MŒURS.		ILLUSTRATIONS.						
				DESSINS HORS TEXTE.				DESSINS DANS LE TEXTE.		
		Tomes.	Pages.	Tomes.	Pages.	Nos des Planch.	Nos des Figur.	Tomes.	Pages.	Nos des Figures.
Lièvre aquatique	*Lepus aquaticus*	IV	213	»	»	»	»	»	»	»
Lièvre à queue grosse	*Lepus crassicaudatus*	IV	209	»	»	»	»	»	»	»
Lièvre à queue noire	*Lepus nigricaudatus*	IV	213	»	»	»	»	»	»	»
Lièvre à queue rouge	*Lepus ruficaudatus*	IV	209	»	»	»	»	»	»	»
Lièvre callotis	*Lepus callotis*	IV	213	IV	188	25	2	»	»	»
Lièvre champêtre	*Lepus campestris*	IV	214	»	»	»	»	»	»	»
Lièvre commun	*Lepus timidus*	IV	205	»	»	»	»	IV	5	2
Lièvre cornu	*Lepus timidus cornutus*	IV	211	»	»	»	»	»	»	»
Lièvre de Bachman	*Lepus Bachmanii*	IV	213	»	»	»	»	»	»	»
Lièvre de Bahame	*Lepus Bahamensis*	IV	141	IV	139	28	2	»	»	»
Lièvre d'Égypte	*Lepus Ægyptius*	IV	209	»	»	»	»	»	»	»
Lièvre de la baie d'Hudson	*Lepus Hudsonius*	IV	213	»	»	»	»	»	»	»
Lièvre de la Tauride	*Lepus Tauricus*	IV	209	»	»	»	»	»	»	»
Lièvre de Magellanie	*Lepus Magellanicus*	IV	213	»	»	»	»	»	»	»
Lièvre de Richardson	*Lepus Richardsonii*	IV	213	»	»	»	»	»	»	»
Lièvre de Sibérie	*Lepus Sibiricus*	IV	209	»	»	»	»	»	»	»
Lièvre des sables	*Lepus arenarius*	IV	209	»	»	»	»	»	»	»
Lièvre de Virginie	*Lepus Virginianus*	IV	213	»	»	»	»	»	»	»
Lièvre du Cap	*Lepus Capensis*	IV	209	»	»	»	»	»	»	»
Lièvre fossile	*Lepus timidus fossilis*	IV	208	»	»	»	»	»	»	»
Lièvre glacial	*Lepus glacialis*	IV	210	»	»	»	»	»	»	»
Lièvre hispide	*Lepus hispidus*	IV	209	»	»	»	»	»	»	»
Lièvre isabelle	*Lepus isabellinus*	IV	209	»	»	»	»	»	»	»
Lièvre lapin	*Lepus cuniculus*	IV	210	»	»	»	»	IV	211	58
Lièvre mélanoché	*Lepus melanochea*	IV	209	»	»	»	»	»	»	»
Lièvre nuttala	*Lepus nuttala*	IV	214	»	»	»	»	»	»	»
Lièvre ogotome	*Lepus ogotoma*	IV	216	»	»	»	»	»	»	»
Lièvre palustre	*Lepus palustris*	IV	213	»	»	»	»	»	»	»
Lièvre pampa	*Dolichotis Patagonica*	IV	224	»	»	»	»	»	»	»
Lièvre sauteur	*Helamys cafer*	IV	163	»	»	»	»	IV	162	47
Lièvre saxatile	*Lepus saxatilis*	IV	209	»	»	»	»	»	»	»
Lièvre sylvatique	*Lepus sylvaticus*	IV	213	»	»	»	»	»	»	»
Lièvre tolai	*Lepus tolai*	IV	209	»	»	»	»	»	»	»
Lièvre tapeti	*Lepus Brasiliensis*	IV	213	»	»	»	»	IV	204	57
Lièvre variable	*Lepus variabilis*	IV	208	IV	125	26	2	»	»	»
Lièvres proprement dits	*Lepus*	IV	205	»	»	»	»	»	»	»
Lièvres sans queue	*Lepores ecaudati*	IV	214	»	»	»	»	»	»	»
Limier	*Canis familiaris sagna*	III	56	»	»	»	»	»	»	»
Linsang	*Viverra prehensilis*	III	13	»	»	»	»	»	»	»
Lion	*Felis leo*	III	153	II	72, 82	10, 11	2, 2	III	153, 160, 161	84, 85, 86
Idem	Idem	»	»	III	*titre*, 1, 258	25, 1, 53	» » 2	»	»	»
Lion à crinière crépue	*Felis leo*	III	155	»	»	»	»	»	»	»
Lion brun	*Felis leo Capensis*	III	154	»	»	»	»	»	»	»
Lion d'Amérique	*Felis concolor*	III	169	II	249, 281	31, 57	1, 1	III	124, 169	68, 88
Idem	Idem	»	»	III	91	12	1	»	»	»
Lion d'Arabie	*Felis leo Arabicus*	III	154	»	»	»	»	»	»	»
Lion de Barbarie	*Felis leo Barbarus*	III	154	III	103	14	»	III	131	74
Lion de Gazarate	*Felis leo Gazaratensis*	III	154	III	258	53	2	»	»	»
Lion de l'Atlas	*Felis leo Barbarus*	III	154	III	103	14	»	»	»	»
Lion de mer	*Phoca proboscidea*	III	277	»	»	»	»	III	277	125
Lion de Perse	*Felis leo Persicus*	III	154	»	»	»	»	»	»	»
Lion des Indes	*Felis leo Indicus*	III	155	»	»	»	»	»	»	»

NOMS VULGAIRES.	NOMS SCIENTIFIQUES.	DESCRIPTION et MŒURS.		ILLUSTRATIONS.						
				DESSINS HORS TEXTE.				DESSINS DANS LE TEXTE.		
		Tomes.	Pages.	Tomes.	Pages.	Nos des Planch.	Nos des Figur.	Tomes.	Pages.	Nos des Figures.
Lion des Péruviens	*Felis concolor*	III	169	II	149, 181	31, 57	1, 1	III	124, 169	68, 88
Idem	Idem	»	»	III	91	12	1	»	»	»
Lion de Syrie	*Felis leo Syriacus*	III	155	»	»	»	»	»	»	»
Lion de Tunis	*Felis leo Barbarus*	III	154	II	82	11	2	III	131	74
Lion du Cap	*Felis leo Capensis*	III	154	»	»	»	»	»	»	»
Lion du Sénégal	*Felis leo Senegalensis*	III	154	II	72	10	1	»	»	»
Idem	Idem	»	»	III	18	3	»	»	»	»
Lion et panthère (métis)	*Felis leo hybridus*	III	160	III	96	15	»	»	»	»
Lion et tigre (métis)	*Felis leo hybridus*	III	160	»	»	»	»	III	168	87
Lion fossile	*Felis leo fossilis*	III	168	»	»	»	»	»	»	»
Lion jaune	*Felis leo Capensis*	III	154	»	»	»	»	»	»	»
Lion marin	*Phoca leonina*	III	287	»	»	»	»	III	236, 289	110, 128
Lion noir	*Felis leo Indicus*	III	155	»	»	»	»	»	»	»
Lion sans crinière	*Felis leo nudus*	III	154	»	»	»	»	»	»	»
Lions	*Leones*	III	155	»	»	»	»	»	»	»
Lipure brachyure	*Lipura brachyura*	IV	55	»	»	»	»	»	»	»
Lipure d'Abyssinie	*Lipurus Abyssinicus*	V	17	»	»	»	»	»	»	»
Lipure cendré	*Lipurus cinereus*	V	335	»	»	»	»	»	»	»
Lipure koala	*Lipurus fuscus*	V	335	V	348	47	2, 3	V	335	70
Lis	*Canis vulpes*	III	80	II	258	33	1	III	81	51
Lobostome	*Lobostoma*	II	62	»	»	»	»	»	»	»
Loir	*Myoxus*	IV	151	»	»	»	»	»	»	»
Loir	*Myoxus glis*	IV	155	»	»	»	»	IV	153	44
Loir africain	*Myoxus Africanus*	IV	159	»	»	»	»	»	»	»
Loir cinérescent	*Myoxus cinerescens*	IV	161	»	»	»	»	»	»	»
Loir de Catoire	*Myoxus Catoirii*	IV	161	IV	54	13	1	IV	160	46
Loir de Coupé	*Myoxus Coupei*	IV	159	»	»	»	»	»	»	»
Loir de Delalande	*Myoxus Lalandianus*	IV	159	»	»	»	»	»	»	»
Loir des cavernes	*Myoxus spæleus*	IV	159	»	»	»	»	»	»	»
Loir de Sicile	*Myoxus Siculæ*	IV	104	»	»	»	»	»	»	»
Loir du Cap	*Myoxus Capensis*	IV	161	IV	54	13	1	IV	160	46
Loir érythrobranche	*Myoxus erythrobranchus*	IV	159	»	»	»	»	»	»	»
Loir lérot	*Myoxus nitela*	IV	156	IV	81	18	1	»	»	»
Loir lérotin	*Myoxus dryas*	IV	157	»	»	»	»	»	»	»
Loir murin	*Myoxus murinus*	IV	159	»	»	»	»	»	»	»
Loir muscardin	*Myoxus avellanarius*	IV	158	»	»	»	»	IV	158	45
Loir parisien	*Myoxus Parisiensis*	IV	159	»	»	»	»	»	»	»
Loir rayé	*Myoxus lineatus*	IV	159	»	»	»	»	»	»	»
Loirot	*Myoxus nitela*	IV	156	IV	81	18	1	»	»	»
Lonchère	*Loncheres*	IV	124	»	»	»	»	»	»	»
Lonchère à aiguillons	*Loncheres hispidus*	IV	127	»	»	»	»	»	»	»
Lonchère à longue queue	*Loncheres longicaudatus*	IV	126	»	»	»	»	»	»	»
Lonchère dactylien	*Loncheres dactylinus*	IV	123	»	»	»	»	IV	123	36
Lonchère de Cayenne	*Loncheres Cayennensis*	IV	126	»	»	»	»	»	»	»
Lonchère hispide	*Loncheres hispidus*	IV	127	»	»	»	»	»	»	»
Lonchère myosure	*Loncheres myosurus*	IV	126	»	»	»	»	»	»	»
Lonchère roux	*Loncheres rufa*	IV	127	»	»	»	»	IV	127	37
Lonchère soyeux	*Loncheres setosus*	IV	126	»	»	»	»	»	»	»
Lonchophore	*Lonchophorus*	IV	132	»	»	»	»	»	»	»
Lophiodon anthracoïde	*Lophiodon anthracoideum*	V	30	»	»	»	»	»	»	»
Lophiodon de Buchsweiller	*Lophiodon Buchsweilleri*	V	30	»	»	»	»	»	»	»
Lophiodon de Cesseras	*Lophiodon Cesserasicus*	V	31	»	»	»	»	»	»	»
Lophiodon de Duval	*Lophiodon Duvalii*	V	31	»	»	»	»	»	»	»
Lophiodon de Sansan	*Lophiodon Sansanensis*	V	31	»	»	»	»	»	»	»
Lophiodon de Soissons	*Lophiodon*	V	30	»	»	»	»	»	»	»

NOMS VULGAIRES.	NOMS SCIENTIFIQUES.	DESCRIPTION et MŒURS.		ILLUSTRATIONS.						
				DESSINS HORS TEXTE.				DESSINS DANS LE TEXTE.		
		Tomes.	Pages.	Tomes.	Pages.	N°s des Planch.	N°s des Figur.	Tomes.	Pages.	N°s des Figures.
Lophiodon d'Issel	*Lophiodon Isselense*	V	30	»	»	»	»	»	»	»
Lophiodon minime	*Lophiodon minimum*	V	31	»	»	»	»	»	»	»
Lophiodon moyen	*Lophiodon medium*	V	31	»	»	»	»	»	»	»
Lophiodon parisien	*Lophiodon Parisiense*	V	30	»	»	»	»	»	»	»
Lophiodon parvule	*Lophiodon parvulus*	V	31	»	»	»	»	»	»	»
Lophiodon tapiroïde	*Lophiodon tapiroides*	V	30	»	»	»	»	»	»	»
Lophiodon très-petit	*Lophiodon minutum*	V	31	»	»	»	»	»	»	»
Lophiodons proprement dits	*Lophiodon*	V	30	»	»	»	»	»	»	»
Lophiothère cerf	*Lophiotherium cervulum*	V	31	»	»	»	»	»	»	»
Lophonyctères	*Lophonycterii*	II	70	»	»	«	»	»	»	»
Lophostome des forêts	*Lophostoma sylvicolum*	II	99	»	»	»	»	II	98	35
Loris	*Loris*	I	273	»	»	»	»	»	»	»
Loris grêle	*Loris gracilis*	I	274	I	273	36	»	I	273, 277	220, 223
Loris paresseux	*Loris gracilis*	I	274	I	273	36	»	I	273, 297	220, 223
Lotor laveur	*Procyon lotor*	II	217	»	»	»	»	II	215, 217	71, 72
Loup-cervier	*Felis lynx*	III	213	»	»	»	»	III	138	73
Loup commun	*Canis lupus*	III	65	II	1, 307	I, 40	1, 2	»	»	»
Idem	Idem	»	»	III	111, 262	15, 34	1, 2 2	»	»	»
Loup d'Amérique	*Canis latrans*	III	72	»	»	»	»	III	73	45
Loup de Java	*Canis Javanus*	III	75	»	»	»	»	»	»	»
Loup des prairies	*Canis latrans*	III	72	»	»	»	»	III	73	45
Loup doré	*Canis aureus*	III	78	II	152	20	2	III	78	49
Loup du Mexique	*Canis Mexicanus*	III	73	»	»	»	»	III	74	46
Loup et chienne (métis)	*Canis familiaris hybridus*	III	14	»	»	»	»	III	33	18
Loup fossile	*Canis spæleus*	III	71	»	»	»	»	»	»	»
Loup marin	*Phoca lupulina*	III	291	»	»	»	»	»	»	»
Loup maritime	*Phoca vitulina*	III	254	»	»	»	»	»	»	»
Loup noir	*Canis lycaon*	III	72	»	»	»	»	»	»	»
Loup odorant	*Canis nubilus*	III	72	»	»	»	»	»	»	»
Loup rouge	*Canis jubatus*	III	73	»	»	»	»	»	»	»
Loup tigre	*Hyæna crocuta*	III	119	III	91	12	2	III	104	61
Loutre	*Lutra*	II	271	»	»	»	»	»	»	»
Loutre antique	*Lutra antiqua*	II	279	»	»	»	»	»	»	»
Loutre Barang	*Lutra Barang*	II	281	»	»	»	»	»	»	»
Loutre cendrée	*Lutra cinerea*	II	281	»	»	»	»	»	»	»
Loutre chinoise	*Lutra Chinensis*	II	282	»	»	»	»	»	»	»
Loutre commune	*Lutra vulgaris*	II	282	»	»	»	»	II	276	84
Loutre d'Amérique	*Lutra Brasiliensis*	II	281	»	»	»	»	»	»	»
Loutre de Californie	*Lutra Californiæ*	II	285	»	»	»	»	»	»	»
Loutre de Clermont	*Lutra Clermontensis*	II	279	»	»	»	»	»	»	»
Loutre de Delalande	*Lutra Delalandii*	II	280	»	»	»	»	»	»	»
Loutre de la Caroline	*Lutra lataxina*	II	282	»	»	»	»	»	»	»
Loutre de la Guyane	*Lutra enhydris*	II	285	»	»	»	»	»	»	»
Loutre de la Plata	*Lutra Platensis*	II	275	III	281	37	1	»	»	»
Loutre de la Trinité	*Lutra insularis*	II	285	»	»	»	»	»	»	»
Loutre de Meudon	*Lutra Parisiensis*	II	279	»	»	»	»	»	»	»
Loutre de mer	*Lutra marina*	II	280	»	»	»	»	»	»	»
Loutre de Standbuck	*Lutra Standbuckii*	II	280	»	»	»	»	»	»	»
Loutre d'Europe	*Lutra vulgaris*	II	282	»	»	»	»	II	276	84
Loutre douteuse	*Lutra dubia*	II	279	»	»	»	»	»	»	»
Loutre du Brésil	*Lutra Brasiliensis*	II	285	»	»	»	»	»	»	»
Loutre du Canada	*Lutra Canadensis*	II	285	»	»	»	»	»	»	»
Loutre du Cap	*Lutra Capens's*	II	280	»	»	»	»	»	»	»
Loutre du Chili	*Lutra Chilensis*	II	285	»	»	»	»	»	»	»
Loutre du Japon	*Lutra Japonica*	II	275	»	»	»	»	II	277	85

NOMS VULGAIRES.	NOMS SCIENTIFIQUES.	DESCRIPTION et MŒURS.		ILLUSTRATIONS.						
				DESSINS HORS TEXTE.				DESSINS DANS LE TEXTE		
		Tomes.	Pages.	Tomes.	Pages.	Nos des Planch.	Nos des Figur.	Tomes.	Pages.	Nos des Figures.
Loutre du Kamchatka	*Lutra marina*	II	280	»	»	»	»	»	»	»
Loutre du Pérou	*Lutra Peruviensis*	II	283	»	»	»	»	»	»	»
Loutre clavère	*Lutra clavera*	II	279	»	»	»	»	»	»	»
Loutre féline	*Lutra feline*	II	282	»	»	»	»	»	»	»
Loutre indienne	*Lutra Indica*	II	282	»	»	»	»	»	»	»
Loutre insulaire	*Lutra insularis*	II	283	»	»	»	»	»	»	»
Loutre marine	*Lutra marina*	II	280	»	»	»	»	»	»	»
Loutre nirnaier	*Lutra nair*	II	283	»	»	»	»	»	»	»
Loutre paroense	*Lutra paroensis*	II	283	»	»	»	»	»	»	»
Loutre perspicillée	*Lutra perspicillata*	II	281	»	»	»	»	»	»	»
Loutre (petite) de la Guyane	*Chironectes yapock*	V	321	»	»	»	»	V	321	68
Loutre sans ongles	*Lutra inunguis*	II	280	»	»	»	»	»	»	»
Loutre saricovienne	*Lutra Americana*	II	281	»	»	»	»	»	»	»
Loutre simung	*Lutra perspicillata*	II	281	»	»	»	»	»	»	»
Loutre vulgaire	*Lutra vulgaris*	II	282	»	»	»	»	II	276	84
Lowando	*Cynocephalus hamadryas*	I	169	»	»	»	»	I	158, 169	134, 143
Lycaon	*Canis lycaon*	III	72	»	»	»	»	»	»	»
Lycaon hyénoïde	*Cynhyæna picta*	III	101	III	231	29	2	III	101	60
Lycisque	*Lyciscus*	III	54	»	»	»	»	»	»	»
Lynx	*Lynceus*	III	207	»	»	»	»	»	»	»
Lynx	*Felis lynx*	III	213	»	»	»	»	III	132	73
Lynx à longue queue	*Felis longicaudala*	III	213	»	»	»	»	»	»	»
Lynx antédiluvien	*Felis antediluviana*	III	215	»	»	»	»	»	»	»
Lynx à ventre tacheté	*Felis rufa*	III	216	»	»	»	»	»	»	»
Lynx bai	*Felis rufa*	III	216	»	»	»	»	III	224	103
Lynx botté	*Felis caligala*	III	211	III	67	9	1	III	209	98
Lynx d'Amérique	*Felis rufa*	III	216	»	»	»	»	III	224	103
Lynx de Barbarie	*Felis caracal*	III	210	III	60	8	2	»	»	»
Lynx de Lybie	*Felis Lybica*	III	211	III	67	9	1	III	209	98
Lynx de Moscovie	*Felis cervaria*	III	215	»	»	»	»	»	»	»
Lynx des anciens	*Felis caracal*	III	210	»	»	»	»	»	»	»
Lynx des marais	*Felis chaus*	III	212	»	»	»	»	III	143	81
Lynx de Suède	*Felis Canadensis*	III	216	»	»	»	»	III	217	98
Lynx d'Issoire	*Felis Issiodorensis*	III	215	»	»	»	»	»	»	»
Lynx d'or	*Felis chrysotrix*	III	212	»	»	»	»	»	»	»
Lynx doré	*Lynx aureus*	III	218	»	»	»	»	»	»	»
Lynx du Canada	*Felis Canadensis*	III	216	»	»	»	»	III	217	98
Lynx du Levant	*Felis caracal*	III	210	III	60	8	2	»	»	4
Lynx engibolien	*Felis engiboliensis*	III	215	»	»	»	»	»	»	»
Lynx fascié	*Felis fascialus*	III	218	»	»	»	»	»	»	»
Lynx ganté	*Felis maniculata*	III	213	»	»	»	»	»	»	»
Lynx manul	*Felis manul*	III	215	»	»	»	»	»	»	»
Lynx montagnard	*Lynx montanus*	III	219	»	»	»	»	»	»	»
Lynx pajéros	*Felis pajeros*	III	218	»	»	»	»	III	219	100
Lynx parde	*Felis pardina*	III	213	»	»	»	»	»	»	»
Lynx bottés	*Cato-lynx*	III	211	»	»	»	»	»	»	»
Lynx proprement dits	.....	III	213	»	»	»	»	»	»	»
Lyre	*Megaderma lyra*	II	81	»	»	»	»	»	»	»
M										
Macaco	*Cebus cucullatus*	I	212	»	»	»	»	»	»	»
Macaco	*Lemur macaco*	I	258	»	»	»	»	I	23, 24 258, 259	25, 28, 208, 209, 210
Macaco vermello	*Eriodes arachnoides*	I	200	»	»	»	»	I	198, 200	161, 162

NOMS VULGAIRES.	NOMS SCIENTIFIQUES.	DESCRIPTION et MŒURS.		ILLUSTRATIONS.						
				DESSINS HORS TEXTE.				DESSINS DANS LE TEXTE.		
		Tomes	Pages.	Tomes.	Pages.	Nos des Planch.	Nos des Figur.	Tomes.	Pages.	Nos des Figures.
Macaque	*Macacus cynomolgos*	I	130	»	»	»	»	I	131, 132, 133 136, 312	106, 107, 108, 109, 238
Macaque à crinière	*Macacus silenus*	I	137	»	»	»	»	1	138	110
Macaque à face noire	*Macacus carbonarius*	I	134	»	»	»	»	»	»	»
Macaque à face rouge	*Macacus speciosus*	I	147	»	»	»	»	»	»	»
Macaque albinos	*Macacus Philippinensis*	I	134	I	34	22	»	»	»	»
Macaque à queue courte	*Macacus erythræus*	I	138	»	»	»	»	1	139, 140, 141	111, 112, 113, 114
Macaque blanc	*Macacus Philippinensis*	I	134	I	34	22	»	»	»	»
Macaque bonnet chinois	*Macacus sinicus*	I	129	»	»	»	»	I	129, 130, 154	104, 105, 123
Macaque commun	*Macacus cynomolgos*	I	130	»	»	»	»	I	131, 132, 133 136, 312	106, 107, 108, 109, 238
Macaque d'Assam	*Macacus Assamensis*	I	137	»	»	»	»	»	»	»
Macaque de l'Inde	*Macacus maurus*	I	147	»	»	»	»	»	»	»
Macaque des Philippines	*Macacus Philippinensis*	I	134	I	34	22	»	»	»	»
Macaque enfumé	*Macacus fuliginosus*	I	127	»	»	»	»	»	»	»
Macaque lascif	*Macacus libidinosus*	I	146	»	»	»	»	1	25, 146	30, 117
Macaque magot	*Macacus inuus*	I	149	»	»	»	»	I	149, 150 152, 153	119, 120, 121, 122, 123, 124
Macaque maimon	*Macacus nemestrinus*	I	143	»	»	»	»	I	144, 145	115, 116
Macaque mangabey	*Macacus æthiops*	I	125	I	124	21	»	I	25, 125, 126, 127	23, 96, 97, 98, 99, 100, 101, 102
Macaque ouanderou	*Macacus silenus*	I	137	»	»	»	»	I	138	110
Macaque rhésus	*Macacus erythræus*	I	138	»	»	»	»	I	139, 140, 141	111, 112, 113, 116
Macaque roux doré	*Macacus aureus*	I	134	»	»	»	»	»	»	»
Macaque toque	*Macacus radiatus*	I	127	»	»	»	»	I	128	103
Macaque ursin	*Macacus arctoides*	I	148	I	148	23	2	1	148	118
Macaques	.....	I	124	»	»	»	»	»	»	»
Macaques à queue courte	.....	I	137	»	»	»	»	»	»	»
Macaques à queue longue	.....	I	125	»	»	»	»	»	»	»
Macaques sans queue	.....	I	140	»	»	»	»	»	»	»
Machlis	*Alces machlis*	V	104	V	104	3	»	V	105	22
Macrodactyle koala	*Phascolarctos fuscus*	V	335	V	348	47	2, 3	V	335	70
Macroglosse kiodote	*Macroglossus minimus*	II	23	»	»	»	»	»	»	»
Macrope	*Macropus*	V	343	»	»	»	»	»	»	»
Macrophylle de Neuwied	*Macrophylla Neuwiedii*	II	102	»	»	»	»	»	»	»
Macropodidés	*Macropodidæ*	V	341	»	»	»	»	»	»	»
Macrorhin à trompe	*Macrorhinus proboscideus*	III	277	»	»	»	»	III	277	123
Macrorhin d'Auson	*Macrorhinus Ausonii*	III	282	»	»	»	»	»	»	»
Macrorhin de Byron	*Macrorhinus Byronii*	III	282	»	»	»	»	»	»	»
Macrorhin des Patagons	*Macrorhinus Patagonicus*	III	282	»	»	»	»	»	»	»
Macroscélide	*Macroscelides*	II	141	»	»	»	»	»	»	»
Macroscélide d'Alexandre	*Macroscelides Alexandri*	II	145	»	»	»	»	»	»	»
Macroscélide de Rozet	*Macroscelides Rozeti*	II	144	»	»	»	»	»	»	»
Macroscélide mélanote	*Macroscelides melanotis*	II	145	»	»	»	»	»	»	»
Macroscélide rupestre	*Macroscelides rupestris*	II	145	»	»	»	»	»	»	»
Macroscélide trait	*Macroscelides jaculus*	II	145	»	»	»	»	»	»	»
Macroscélide type	*Macroscelides typus*	II	144	»	»	»	»	II	142	50
Macroscélidés	*Macroscelidæ*	II	141	»	»	»	»	»	»	»
Macrote	*Macrotus*	II	68	»	»	»	»	»	»	»
Macrote à main courte	*Macrotus brevimanus*	II	69	»	»	»	»	»	»	»

NOMS VULGAIRES.	NOMS SCIENTIFIQUES.	DESCRIPTION et MŒURS.		ILLUSTRATIONS.						
				DESSINS HORS TEXTE.				DESSINS DANS LE TEXTE.		
		Tomes.	Pages.	Tomes.	Pages.	Nos des Planch.	Nos des Figur.	Tomes.	Pages.	Nos des Figures.
Macrote cornu	*Macrotus cornutus*	II	69	»	»	»	»	»	»	»
Macrote oreillard	*Macrotus auritus*	II	68	»	»	»	»	II	3, 68	3, 23,
Macrothère	*Macrotherium*	V	224	»	»	»	»	»	»	»
Macroxe	*Macroxus*	IV	34	»	»	»	»	»	»	»
Madatée de Lewis	*Madateus Lewisii*	II	101	»	»	»	»	»	»	»
Madoka	*Antilope saltiana*	V	147	»	»	»	»	V	148	33
Magot	*Macacus inuus*	I	149	»	»	»	»	I	149, 150 152, 153	119, 120, 121, 122, 123, 124
Magots		I	149	»	»	»	»	»	»	»
Maïba	*Tapirus Indicus*	V	29	IV	107	36	2	»	»	»
Maimon	*Macacus nemestrinus*	I	143	»	»	»	»	I	144, 145	115, 116
Maimons		I	137	»	»	»	»	»	»	»
Maki	*Lemur*	I	257	»	»	»	»	»	»	»
Maki à front blanc	*Lemur albifrons*	I	265	I	267	31	»	»	»	»
Maki à front noir	*Lemur nigrifrons*	I	267	»	»	»	»	»	»	»
Maki albin	*Maki albinus*	I	257	»	»	»	»	I	263	214
Maki à mains blanches	*Lemur albimanus*	I	266	»	»	»	»	I	266	215
Maki brun	*Lemur brunneus*	I	257	»	»	»	»	I	293	234
Maki macaco	*Lemur macaco*	I	258	»	»	»	»	I	23, 28, 258, 259	25, 28, 208, 209, 210
Maki mococo	*Lemur catta*	I	260	»	»	»	»	I	266	211
Maki mongous	*Lemur mongous*	I	262	»	»	»	»	I	262	212
Maki nain	*Lemur nanus*	I	275	»	»	»	»	I	275	221
Maki rouge	*Lemur ruber*	I	261	»	»	»	»	I	261	212
Maki roux	*Lemur rufus*	I	267	»	»	»	»	I	267	216
Maki vari	*Lemur macaco*	I	258	»	»	»	»	I	23, 24, 258, 259	25, 28, 208, 209, 210
Malbrouck	*Cercopithecus cynosurus*	I	109	I	109	20	»	I	110, 111, 112	83, 84, 85, 86, 87
Maldentés		V	213	»	»	»	»	»	»	»
Mammifères onguiculés		IV	257	»	»	»	»	»	»	»
Mammifères ordinaires	*Monodelphes*	V	311	»	»	»	»	»	»	»
Mammouth	*Etephas primigenius*	IV	267	»	»	»	»	»	»	»
Manate	*Manatus*	V	265	»	»	»	»	»	»	»
Manati	*Manatus Americanus*	V	267	V	265	31	1	»	»	»
Mandrill	*Cynocephalus mormon*	I	172	»	»	»	»	I	156, 173	127, 143
Mangabey	*Macacus æthiops*	I	125	I	124	21	»	I	23, 125, 126, 127	23, 96, 97, 98, 99, 100, 101, 102
Mangue	*Crossarchus obscurus*	II	304	»	»	»	»	»	»	»
Mangouste	*Herpestes*	II	295	»	»	»	»	»	»	»
Mangouste à bandes	*Herpestes fasciatus*	II	299	II	307	40	1	»	»	»
Mangouste albescente	*Herpestes leucurus*	II	303	»	»	»	»	»	»	»
Mangouste à queue blanche	*Herpestes albicaudus*	II	303	III	249	31	1	II	301	91
Mangouste à queue courte	*Herpestes brachyurus*	II	300	»	»	»	»	»	»	»
Mangouste à casque	*Herpestes galera*	II	305	»	»	»	»	»	»	»
Mangouste badius	*Herpestes badius*	II	297	III	274	36	1	»	»	»
Mangouste d'Alger	*Herpestes Algiricus*	II	297	II	303	39	1	»	»	»
Mangouste de Buffon	*Herpestes fasciatus*	II	299	»	»	»	»	»	»	»
Mangouste d'Edwards	*Herpestes Edwardsii*	II	300	»	»	»	»	»	»	»
Mangouste d'Égypte	*Herpestes Pharaonis*	II	300	»	»	»	»	II	297, 299	89, 90
Mangouste de Frédéric	*Herpestes Frederici*	II	300	»	»	»	»	»	»	»
Mangouste de Java	*Herpestes Javanicus*	II	300	»	»	»	»	»	»	»
Mangouste de la Touraine	*Herpestes exilis*	II	299	»	»	»	»	»	»	»
Mangouste de l'Inde	*Herpestes fasciatus*	II	299	»	»	»	»	»	»	»
Mangouste de Malacca	*Herpestes Malaccensis*	II	300	»	»	»	»	»	»	»

NOMS VULGAIRES.	NOMS SCIENTIFIQUES.	DESCRIPTION et MŒURS.		ILLUSTRATIONS.						
				DESSINS HORS TEXTE.				DESSINS DANS LE TEXTE.		
		Tomes.	Pages.	Tomes.	Pages.	Nos des Planch.	Nos des Figur.	Tomes.	Pages.	Nos des Figures.
Mangouste de Vaillant	*Mangusta Vaillantii*	III	15	»	»	»	»	»	»	»
Mangouste des marais	*Herpestes paludinosus*	II	301	»	»	»	»	»	»	»
Mangouste fauve	*Mongos fusca*	II	300	»	»	»	»	»	»	»
Mangouste géante	*Mangusta gigantea*	II	301	»	»	»	»	»	»	»
Mangouste géante	*Viverra gigantea*	III	14	»	»	»	»	»	»	»
Mangouste (grande)	*Mangusta major*	II	301	»	»	»	»	»	»	»
Mangouste grêle	*Herpestes gracilis*	II	303	»	»	»	»	»	»	»
Mangouste ichneumon	*Herpestes Pharaonis*	II	300	»	»	»	»	II	297, 299	89, 90
Mangouste musgigelle	*Herpestes musgigella*	II	300	»	»	»	»	»	»	»
Mangouste necus	*Herpestes griseus*	II	300	»	»	»	»	»	»	»
Mangouste numique	*Herpestes numicus*	II	300	»	»	»	»	»	»	»
Mangouste ochracée	*Herpestes ochraceus*	II	297	II	18	3	»	»	»	»
Mangouste ordinaire	*Herpestes Pharaonis*	II	300	»	»	»	»	II	297, 299	89, 90
Mangouste pénicillée	*Ichneumon penicillatus*	III	15	»	»	»	»	»	»	»
Mangouste rouge	*Herpestes rubra*	II	301	»	»	»	»	»	»	»
Mangouste sanguine	*Herpestes sanguineus*	II	300	»	»	»	»	»	»	»
Mangouste vansire	*Herpestes galera*	II	303	»	»	»	»	»	»	»
Mangouste zébrée	*Herpestes zebra*	II	300	»	»	»	»	»	»	»
Manidés	*Manidæ*	V	249	»	»	»	»	»	»	»
Manis	*Manis*	V	249	»	»	»	»	»	»	»
Mannet	*Helamys cafer*	IV	163	»	»	»	»	IV	162	47
Manoul	*Felis manul*	III	215	»	»	»	»	»	»	»
Manul	*Felis manul*	III	215	»	»	»	»	»	»	»
Mara de Magellanie	*Mara Magellanica*	IV	224	»	»	»	»	»	»	»
Marcassin	*Sus scrofa*	IV	296	V	58	1	2	»	»	»
Margay	*Felis tigrina*	III	183	»	»	»	»	»	»	»
Marikina	*Jacchus rosalius*	I	250	»	»	»	»	I	251	205
Marmotte	*Arctomys*	IV	49	»	»	»	»	»	»	»
Marmotte	*Arctomys marmotta*	IV	52	IV	67	15	2	IV	53	18
Marmotte bobac	*Arctomys bobac*	IV	55	»	»	»	»	»	»	»
Marmotte brachyure	*Arctomys brachyura*	IV	55	»	»	»	»	»	»	»
Marmotte caligate	*Arctomys caligata*	IV	55	»	»	»	»	»	»	»
Marmotte d'Allemagne	*Cricetus vulgaris*	IV	181	»	»	»	»	»	»	»
Marmotte de Beechey	*Arctomys Beecheyi*	IV	48	IV	151	30	2	»	»	»
Marmotte de Pologne	*Arctomys bobac*	IV	55	»	»	»	»	»	»	»
Marmotte de Québec	*Marmotta empetra*	IV	55	»	»	»	»	»	»	»
Marmotte de Sibérie	*Spermophilus concolor*	IV	47	»	»	»	»	»	»	»
Marmotte de Strasbourg	*Cricetus vulgaris*	IV	181	»	»	»	»	»	»	»
Marmotte d'Hudson	*Hyrax Hudsonius*	IV	55	»	»	»	»	»	»	»
Marmotte du Canada	*Arctomyx monax*	IV	55	»	»	»	»	»	»	»
Marmotte du Cap	*Cavia Capensis*	V	16	IV	245	39	1	»	»	»
Marmotte empêtrée	*Arctomys empetra*	IV	55	»	»	»	»	»	»	»
Marmotte guadi	*Arctomys guadi*	IV	185	»	»	»	»	»	»	»
Marmotte monax	*Arctomys monax*	IV	55	»	»	»	»	»	»	»
Marmotte sans queue	*Hyrax Abyssinicus*	V	17	»	»	»	»	»	»	»
Marmottes fossiles	*Arctomys fossiles*	IV	55	»	»	»	»	»	»	»
Marputrie	*Marputrius*	II	256	»	»	»	»	»	»	»
Marsouin carène	*Delphinus compressicauda*	V	287	»	»	»	»	»	»	»
Marsouin commun	*Delphinus communis*	V	286	V	286	58	2	»	»	»
Marsouin de d'Orbigny	*Phocœna griseus*	V	287	»	»	»	»	»	»	»
Marsouin de Home	*Delphinus Homei*	V	287	»	»	»	»	»	»	»
Marsouin de Meyer	*Delphinus Meyeri*	V	287	»	»	»	»	»	»	»
Marsouin globiceps	*Phocœna globiceps*	V	287	V	288	39	2	»	»	»
Marsupiaux	*Marsupialis*	V	311	»	»	»	»	»	»	»
Marte	*Mustela*	II	259	»	»	»	»	»	»	»
Marte	*Mustela martes*	II	265	II	303	39	2	»	»	»

NOMS VULGAIRES.	NOMS SCIENTIFIQUES.	DESCRIPTION et MŒURS.		ILLUSTRATIONS.						
				DESSINS HORS TEXTE.				DESSINS DANS LE TEXTE.		
		Tomes.	Pages.	Tomes.	Pages.	N^os des Planch.	N^os des Figur.	Tomes.	Pages.	N^os des Figures.
Marte à cou blanc	*Mustela leucolis*	II	273	»	»	»	»	»	»	»
Marte à gorge dorée	*Mustela flavigula*	II	273	»	»	»	»	»	»	»
Marte altaïque	*Mustela Alpina*	II	272	»	»	»	»	»	»	»
Marte à pieds nus	*Mustela nudipes*	II	272	III	274	36	2	»	»	»
Marte à tête de loutre	*Mustela lutreocephala*	II	266	»	»	»	»	»	»	»
Marte à tête noire	*Mustela melanorhyncha*	II	267	»	»	»	»	»	»	»
Marte belette	*Mustela vulgaris*	II	271	»	»	»	»	»	»	»
Marte belette des neiges	*Mustela nivalis*	II	272	»	»	»	»	»	»	»
Marte boccaméla	*Mustela boccamela*	II	272	»	»	»	»	»	»	»
Marte choroek	*Mustela Sibirica*	II	272	»	»	»	»	»	»	»
Marte cigogniare	*Mustela cigogniaris*	II	267	»	»	»	»	»	»	»
Marte enja	*Mustela enja*	II	267	»	»	»	»	»	»	»
Marte de Pennant	*Mustela Pennantii*	II	267	»	»	»	»	»	»	»
Marte des Hurons	*Mustela Huro*	II	267	»	»	»	»	»	»	»
Marte de Sibérie	*Mustela Sibirica*	II	272	»	»	»	»	»	»	»
Marte des palmiers	*Paradoxurus typus*	II	291	»	»	»	»	II	288	87
Marte des Philippines	*Martes Philippensis*	III	10	»	»	»	»	»	»	»
Marte d'Éversmann	*Mustela Eversmannii*	II	273	»	»	»	»	»	»	»
Marte d'Hardwich	*Mustela Hardwickii*	II	272	III	219	27	1	»	»	»
Marte du Canada	*Mustela Canadensis*	II	266	»	»	»	»	»	»	»
Marte fouine	*Mustela foina*	II	264	»	»	»	»	»	»	»
Marte fossile	*Mustela martes fossilis*	II	263	»	»	»	»	»	»	»
Marte furet	*Mustela furo*	II	270	III	231	29	1	»	»	»
Marte furet de Java	*Mustela nudipes*	II	273	III	274	36	2	»	»	»
Marte genettoïde	*Mustela genettoides*	II	265	»	»	»	»	»	»	»
Marte quadricole	*Mustela quadricolus*	II	273	»	»	»	»	»	»	»
Marte hermine	*Mustela erminea*	II	271	III	267	35	2	»	»	»
Marte herminette	*Mustela nivalis*	II	272	»	»	»	»	»	»	»
Marte mink	*Mustela entreocephala*	II	266	»	»	»	»	»	»	»
Marte nieuse	*Mustela furo*	II	270	III	231	29	1	»	»	»
Marte panthérine	*Martes pardinensis*	II	265	»	»	»	»	»	»	»
Marte pékan	*Mustela Canadensis*	II	266	»	»	»	»	»	»	»
Marte pérouasca	*Mustela sarmatica*	II	270	»	»	»	»	»	»	»
Marte piscivore	*Mustela piscatoria*	II	267	»	»	»	»	»	»	»
Marte plésicte	*Martes plesictis*	II	265	»	»	»	»	»	»	»
Marte proprement dite	*Mustela*	II	261	»	»	»	»	»	»	»
Marte putois	*Mustela putorius*	II	269	»	»	»	»	II	268	85
Marte quiqui	*Mustela quiqui*	II	267	»	»	»	»	»	»	»
Marte renard	*Mustela vulpina*	II	267	»	»	»	»	»	»	»
Marte roselet	*Mustela erminea*	II	271	III	267	35	2	»	»	»
Marte rousse	*Mustela rufa*	II	266	»	»	»	»	»	»	»
Marte très-petite	*Mustela minor*	II	272	»	»	»	»	»	»	»
Marte tuheuri	*Mustela lutreola*	II	272	»	»	»	»	»	»	»
Marte vison	*Mustela vison*	II	266	»	»	»	»	»	»	»
Marte vison blanc	*Mustela alba*	II	266	»	»	»	»	»	»	»
Marte wajach	*Mustela Pennantii*	II	267	»	»	»	»	»	»	»
Marte zibeline	*Martes zibelina*	II	265	»	»	»	»	»	»	»
Marte zorra	*Mustela Sinensis*	II	267	»	»	»	»	»	»	»
Martre	*Mustela martes*	II	265	»	»	»	»	»	»	»
Masie nigrescent	*Masia nigrescens*	II	49	»	»	»	»	II	48	19
Mastiff du Thibet	*Canis familiaris mastiff*	III	36	»	»	»	»	III	32	17
Mastodonte	*Mastodon*	IV	269	»	»	»	»	IV	270	74
Mastodonte à dents étroites	*Mastodon angustidens*	IV	273	»	»	»	»	»	»	»
Mastodonte à dents larges	*Mastodon latidens*	IV	274	»	»	»	»	»	»	»
Mastodonte à tête allongée	*Mastodon longirostris*	IV	273	»	»	»	»	»	»	»
Mastodonte austral	*Mastodon Australis*	IV	273	»	»	»	»	»	»	»

NOMS VULGAIRES.	NOMS SCIENTIFIQUES.	DESCRIPTION et MŒURS.		ILLUSTRATIONS.						
				DESSINS HORS TEXTE.				DESSINS DANS LE TEXTE.		
		Tomes.	Pages.	Tomes.	Pages.	Nos des Planch.	Nos des Figur.	Tomes.	Pages.	Nos des Figures.
Mastodonte d'Auvergne.....	*Mastodon Arvernensis*....	IV	273	»	»	»	»	»	»	»
Mastodonte de Cuvier.....	*Mastodon Cuvieri*.....	IV	273	»	»	»	»	»	»	»
Mastodonte de Simorre.....	*Mastodon Simorrensis*....	IV	273	»	»	»	»	»	»	»
Mastodonte des Sivalicks....	*Mastodon Sivalensis*.....	IV	273	»	»	»	»	»	»	»
Mastodonte éléphantoïde.....	*Mastodon elephantoides*. .	IV	274	»	»	»	»	»	»	»
Mastodonte (grand).....	*Mastodon giganteus*.....	IV	271	»	»	»	»	IV	272	75
Mastodonte intermédiaire....	*Mastodon intermedius*...	IV	273	»	»	»	»	»	»	»
Mastodonte mastodontoïde...	*Mastodon mastodontoides*	IV	275	»	»	»	»	»	»	»
Mastodonte petit.....	*Mastodon minutus*.....	IV	275	»	»	»	»	»	»	»
Mastodonte tapiroïde.....	*Mastodon tapiroides*.....	IV	273	»	»	»	»	»	»	»
Matins.....	.....	III	47	»	»	»	»	»	»	»
Maxtlaton.....	*Procyon Hernandezii*....	II	218	»	»	»	»	»	»	»
Mazame.....	*Mazama*.....	V	152	»	»	»	»	»	»	»
Mazame.....	*Cervus Pucherani*	V	122	»	»	»	»	»	»	»
Mbill.....	*Antilope Laurillardii*.....	V	147	»	»	»	»	»	»	»
Mégaderme feuille.....	*Megaderma frons*.....	II	81	»	»	»	»	»	»	»
Mégaderme lyre.....	*Megaderma lyra*.....	II	81	»	»	»	»	»	»	»
Mégaderme spasme.....	*Megaderma spasma*.....	II	81	»	»	»	»	»	»	»
Mégaderme trèfle.....	*Megaderma trifolium* ...	II	82	»	»	»	»	»	»	»
Mégaère écaudée.....	*Megaera ecaudata*.....	II	24	»	»	»	»	»	»	»
Mégalonyx de Buckland.....	*Megalonyx Bucklandi*....	V	228	»	»	»	»	»	»	»
Mégalonyx de Cuvier.....	*Megalonyx Cuvieri*.....	V	228	»	»	»	»	»	»	»
Mégalonyx de Jefferson.....	*Megalonyx Jeffersonii* ..	V	225	»	»	»	»	»	»	»
Mégalonyx laquate.....	*Megalonyx laquatus*.....	V	227	»	»	»	»	»	»	»
Mégalonyx petit.....	*Megalonyx minutus*.....	V	228	»	»	»	»	»	»	»
Mégalotis.....	*Megalotis*.....	III	55	»	»	»	»	»	»	»
Mégalotis de Delalande.....	*Megalotis Lalandii*.....	III	99	»	»	»	»	III	99	59
Mégamys de Patagonie.....	*Megamys Patagonichus*. .	IV	141	»	»	»	»	»	»	»
Méganyctères.....	*Meganycteri*.....	II	10	»	»	»	»	»	»	»
Mégathère de Cuvier.....	*Megatherium Cuvieri*....	V	225	V	246	52	2	V	225	50
Mégathéridés.....	*Megatheridæ*.....	V	225	»	»	»	»	»	»	»
Mèles.....	*Meles vulgaris*.....	II	252	»	»	»	»	II	252	76
Mélogale.....	*Melogale*.....	II	243	»	»	»	»	»	»	»
Mélogale brune.....	*Melogale fusca*.....	II	246	»	»	»	»	»	»	»
Mélogale masquée.....	*Melogale personata*.....	II	246	III	267	55	1	II	243	79
Mélurse aux grandes lèvres...	*Melursus labiatus*.....	II	213	III	258	53	1	»	»	»
Méminna.....	*Meminna*.....	V	86	»	»	»	»	»	»	»
Méphitis.....	*Mephitis*.....	II	252	»	»	»	»	»	»	»
Méphitis conépate.....	*Mephitis putorius*.....	II	258	»	»	»	»	»	»	»
Mérinos.....	*Ovis aries Hispanica*.....	V	173	»	»	»	»	»	»	»
Mérion.....	*Meriones*.....	IV	169, 171	»	»	»	»	»	»	»
Mérion à petite tête.....	*Meriones microcephalus*..	IV	171	»	»	»	»	»	»	»
Mérion à quatre taches.....	*Meriones quadrimaculatus*	IV	170	»	»	»	»	»	»	»
Mérion de Labrador.....	*Meriones Labradoricus*...	IV	171	IV	151	30	1	»	»	»
Mérion de Lybie.....	*Meriones Lybicus*.....	IV	169	»	»	»	»	»	»	»
Mérion des bois.....	*Meriones nemoralis*.....	IV	171	»	»	»	»	»	»	»
Mérion du Canada.....	*Meriones Canadensis*.....	IV	171	»	»	»	»	»	»	»
Mérion gerbille.....	*Meriones gerbillus*.....	IV	170	»	»	»	»	»	»	»
Mérion hérine.....	*Gerbillus Indicus*..... ..	IV	170	IV	100	21	2	»	»	»
Mérion robuste.....	*Meriones robustus*.....	IV	170	»	»	»	»	»	»	»
Mérycopotame.....	*Merycopotamus*.....	V	55	»	»	»	»	»	»	»
Mésodiodon à long bec.....	*Mesodiodon longirostris*..	V	292	»	»	»	»	»	»	»
Mésodiodon densirostre.....	*Mesodiodon densirostris* .	V	292	»	»	»	»	»	»	»
Mésodiodon de Sowerby.....	*Mesodiodon Sowerbyi*....	V	292	V	291	40	2	»	»	»
Mésodiodon micropère.....	*Mesodiodon micropterum*.	V	292	»	»	»	»	»	»	»

NOMS VULGAIRES.	NOMS SCIENTIFIQUES.	DESCRIPTION et MŒURS.		ILLUSTRATIONS.						
				DESSINS HORS TEXTE.				DESSINS DANS LE TEXTE.		
		Tomes.	Pages.	Tomes.	Pages.	Nos des Planch.	Nos des Figur.	Tomes.	Pages.	Nos des Figures.
Métaxythère	*Metaxytherium*	V	270	»	»	»	»	»	»	»
Micouré cendré	*Didelphis cinerea*	V	320	»	»	»	»	»	»	»
Micouré de Californie	*Didelphis Californicus*	V	320	»	»	»	»	»	»	»
Micouré dorsigère	*Didelphis dorsigera*	V	320	»	»	»	»	»	»	»
Micouré élégant	*Didelphis elegans*	V	320	»	»	»	»	»	»	»
Micouré laineux	*Didelphis lanigera*	V	320	»	»	»	»	»	»	»
Micouré mormose	*Didelphis murina*	V	319	»	»	»	»	»	»	»
Microcèbe des palmiers	*Microcebus palmarum*	I	277	»	»	»	»	I	275	221
Microcèbe nain	*Microcebus nanus*	I	275	»	»	»	»	I	275	221
Microchère	*Microcherus*	V	35	»	»	»	»	»	»	»
Micromys	*Micromys*	IV	104	»	»	»	»	»	»	»
Microte	*Microtus*	IV	82	»	»	»	»	»	»	»
Microte de Sélys	*Microtus Selysii*	IV	82	»	»	»	»	IV	90	27
Midas aux mains rousses	*Midas rufimanus*	I	247	»	»	»	»	»	»	»
Midas bicolore	*Midas bicolor*	I	253	»	»	»	»	I	253	206
Midas chrysomèle	*Midas chrysomelas*	I	254	»	»	»	»	I	236, 254	194, 195, 207
Midas labié	*Midas labiatus*	I	249	»	»	»	»	I	249	204
Midas marikina	*Midas marikina*	I	250	»	»	»	»	I	251	205
Midas nègre	*Midas ursulus*	I	247	»	»	»	»	I	248	203
Midas pinche	*Jacchus œdipus*	I	249	»	»	»	»	I	249	204
Midaus	*Midaus*	II	258	»	»	»	»	»	»	»
Minioptère de Schrebers	*Miniopterus Schrebersii*	II	39	»	»	»	»	»	»	»
Minioptère d'Orsini	*Miniopterus Orsinii*	II	39	»	»	»	»	»	»	»
Mink	*Mustela latreocephala*	II	266	»	»	»	»	»	»	»
Miopithèque talapoin	*Miopithecus talapoin*	I	95	»	»	»	»	I	96	73
Miriquonina	*Pithesia miriquonina*	I	229	»	»	»	»	»	»	»
Mirouge à trompe	*Mirouga proboscidea*	III	277	»	»	»	»	III	377	125
Mirouge d'Anson	*Mirouga Ansonii*	III	282	»	»	»	»	»	»	»
Mirouge des Patagons	*Mirouga Patagonica*	III	282	»	»	»	»	»	»	»
Missourium Léviathan	*Missourium Leviathan*	IV	272	»	»	»	»	»	»	»
Moco	*Cynocephalus hamadryas*	I	169	»	»	»	»	I	158, 169	134, 143
Moco	*Kerodon moco*	IV	221	»	»	»	»	IV	220	60
Mococo	*Lemur catta*	I	260	»	»	»	»	I	260	211
Moine	*Pelagius monachus*	III	207	»	»	»	»	II	332	168
Idem	Idem	»	»	»	»	»	»	III	267	125
Moloch	*Callithrix moloch*	I	221	»	»	»	»	I	221	181, 182
Molosse à large queue	*Molossus amphexicaudatus*	II	37	»	»	»	»	»	»	»
Molosse alecto	*Molossus alecto*	II	37	»	»	»	»	»	»	»
Molosse à queue aiguë	*Molossus acuticaudatus*	II	36	»	»	»	»	»	»	»
Molosse à ventre brun	*Molossus fasciventer*	II	37	»	»	»	»	»	»	»
Molosse de Geoffroy	*Molossus Geoffroyii*	II	35	»	»	»	»	II	29, 36	11, 12
Molosse moxense	*Molossus moxensis*	II	37	»	»	»	»	»	»	»
Molosse obscur	*Molossus obscurus*	II	37	»	»	»	»	»	»	»
Molosse premier mulot volant	*Molossus fasciventer*	II	37	»	»	»	»	»	»	»
Molosse rugueux	*Molossus rugosus*	II	37	»	»	»	»	»	»	»
Molosse véloce	*Molossus velox*	II	37	»	»	»	»	»	»	»
Molossiens	*Molossii*	II	35	»	»	»	»	»	»	»
Monax	*Arctomys monax*	IV	55	»	»	»	»	»	»	»
Mône	*Cercopithecus mona*	I	103	I	103	17	»	I	104	80
Mongos à bandes	*Herpestes fasciatus*	II	299	II	307	40	1	»	»	»
Mongos de la Tourane	*Herpestes exilis*	II	299	»	»	»	»	»	»	»
Mongous	*Lemur mongous*	I	262	»	»	»	»	I	262	213
Monochèles	*Monocheles*	V	36	»	»	»	»	»	»	»
Monodactyles	*Monodactyles*	V	36	»	»	»	»	»	»	»
Monodelphes	*Monodelphes*	V	311	»	»	»	»	»	»	»
Monodon narval	*Monodon monoceros*	V	294	V	296	26	1	»	2	»

NOMS VULGAIRES.	NOMS SCIENTIFIQUES.	DESCRIPTION et MŒURS.		ILLUSTRATIONS.						
				DESSINS HORS TEXTE.				DESSINS DANS LE TEXTE.		
		Tomes.	Pages.	Tomes.	Pages.	Nos des Planch.	Nos des Figur.	Tomes.	Pages.	Nos des Figures.
Monoïde	*Cercopithecus monoides*	I	106	»	»	»	»	I	106	81
Monophylle caudaire	*Monophyllus caudifer*	II	89	»	»	»	»	II	88	28
Monophylle de Leach	*Monophyllus Leachii*	II	92	»	»	»	»	»	»	»
Monophylle de Redmann	*Monophyllus Redmannii*	II	92	»	»	»	»	»	»	»
Monotrèmes		V	549	»	»	»	»	»	»	»
Mopse	*Canis familiaris mopsus*	III	60	»	»	»	»	III	60	38
Mops	*Dysopes mops*	II	37	»	»	»	»	»	»	»
Morio	*Satyrus morio*	I	37	»	»	»	»	»	»	»
Mormoops de Blainville	*Mormoops Blainvillei*	II	82	»	»	»	»	»	»	»
Mormose	*Didelphis murina*	V	219	»	»	«	»	»	»	»
Morse	*Trichechus*	III	500	»	»	»	»	»	»	»
Morse	*Trichechus rosmarus*	III	305	III	145	19	»	III	226, 306	105, 132
Morse fossile	*Trichech. rosmarus fossilis*	III	304	»	»	»	»	»	»	»
Morvan	*Ovis aries longipes*	V	172	»	»	»	»	»	»	»
Moschidés	*Moschidæ*	V	84	»	»	»	»	»	»	»
Mosmon	*Ovis aries fera*	V	167	»	»	»	»	V	162	40
Moufette	*Mephitis*	II	252	»	»	»	»	»	»	»
Moufette à nez	*Mephitis nasuta*	II	256	»	»	»	»	»	»	»
Moufette à tête noire	*Mephitis meliceps*	II	259	»	»	»	»	»	»	»
Moufette chinche	*Mephitis Americana*	II	255	II	96	15	2	»	»	»
Moufette de Feuillée	*Mephitis Feuillei*	II	257	»	»	»	»	»	»	»
Moufette de Java	*Mydaus Javanensis*	II	259	»	»	»	»	»	»	»
Moufette de Humboldt	*Mephitis Humboldtii*	II	252	III	281	57	2	»	»	»
Moufette de la baie d'Hudson	*Mephitis Hudsonica*	II	257	»	»	»	»	»	»	»
Moufette de Quinto	*Mephitis Quitensis*	II	256	»	»	»	»	»	»	»
Moufette du Cap	*Zorilla variegata*	II	274	II	82	11	1	»	»	»
Moufette du Chili	*Thiosmus Chilensis*	II	256	»	»	»	»	II	256	82
Moufette fossile	*Mephitis fossilis*	II	256	»	»	»	»	»	»	»
Moufette interrompue	*Mephitis interrupta*	II	258	»	»	»	»	»	»	»
Moufette mapurito	*Mephitis mapurito*	II	256	»	»	»	»	»	»	»
Moufette mésomèle	*Mephitis mesomela*	II	258	»	»	»	»	II	255	81
Moufette yagouari	*Mephitis yagara*	II	254	»	»	»	»	»	»	»
Mouflon	*Ovis*	V	164	»	»	»	»	»	»	»
Mouflon à manchettes	*Ovis ornata*	V	166	II	219	27	2	»	»	»
Idem	Idem	»	»	V	164	24	2	»	»	»
Mouflon d'Afrique	*Ovis tragelaphus*	V	166	»	»	»	»	»	»	»
Mouflon d'Amérique	*Ovis montana*	V	166	»	»	»	»	»	»	»
Mouflon d'Asie	*Ovis ammon*	V	167	»	»	»	»	»	»	»
Mouflon d'Europe	*Ovis aries fera*	V	167	»	»	»	»	V	162	40
Mouflon proprement dit	*Ovis aries fera*	V	167	»	»	»	»	V	162	40
Moussel	*Lepus nigricollis*	IV	209	»	»	»	»	»	»	»
Moustac	*Cercopithecus cephus*	I	102	»	»	»	»	I	102	79
Mouton	*Ovis*	V	164	»	»	»	»	»	»	»
Mouton à cornes simples	*Ovis cylindricornis*	V	176	»	»	»	»	»	»	»
Mouton à grosse queue	*Ovis aries laticaudata*	V	171	V	172	5	1	»	»	»
Mouton à longues jambes	*Ovis aries longipes*	V	172	»	»	»	»	»	»	»
Mouton à longue queue	*Ovis aries dolichura*	V	172	»	»	»	»	»	»	»
Mouton anglais à laine courte	*Ovis aries Anglicus*	V	174	»	»	»	»	»	»	»
Mouton anglais à longue laine	*Ovis aries Anglicus*	V	174	»	»	»	»	»	»	»
Mouton anu	*Ovis anu*	V	164	V	112	19	2	»	»	»
Mouton barbu	*Ovis tragelaphus*	V	166	»	»	»	»	»	»	»
Mout. commun (races du nord)	*Ovis aries domestica*	V	175	»	»	»	»	»	»	»
Mouton d'Angase	*Ovis Angasii*	V	155	II	249	51	2	»	»	»
Idem	Idem	»	»	V	155	11	2	»	»	»
Mouton d'Arabie	*Ovis aries Arabica*	V	172	»	»	»	»	»	»	»
Mouton d'Astracan	*Ovis aries Astracansis*	V	172	»	»	»	»	»	»	»

NOMS VULGAIRES.	NOMS SCIENTIFIQUES.	DESCRIPTION et MŒURS.		ILLUSTRATIONS. DESSINS HORS TEXTE.				DESSINS DANS LE TEXTE		
		Tomes.	Pages.	Tomes.	Pages.	Nos des Planch.	Nos des Figur.	Tomes.	Pages.	Nos des Figures.
Mouton de Barbarie	*Ovis aries laticaudata*	V	171	V	172	5	1	»	»	»
Mouton de Californie	*Ovis Californicus*	V	176	»	»	»	»	»	»	»
Mouton de Frise	*Ovis aries domesticus*	V	173	»	»	»	»	»	»	»
Mouton de Gmelin	*Ovis Gmelini*	V	176	»	»	»	»	»	»	»
Mouton de Guinée	*Ovis aries Guineensis*	V	172	»	»	»	»	»	»	»
Mouton de la Haute-Égypte	*Ovis aries Ægyptiaca*	V	171	»	»	»	»	»	»	»
Mouton de montagne	*Ovis montana*	V	166	»	»	»	»	»	»	»
Mouton de Perse	*Ovis aries Persicus*	V	171	»	»	»	»	V	171	41
Mouton des Indes	*Ovis aries longipes*	V	172	»	»	»	»	»	»	»
Mouton d'Islande	*Ovis aries polycerata*	V	173	»	»	»	»	»	»	»
Mouton domestique	*Ovis aries*	V	168	»	»	»	»	V	172	42
Mouton du Cap	*Ovis aries Capensis*	V	172	»	»	»	»	»	»	»
M. français à laine commune	*Ovis aries Gallica*	V	175	»	»	»	»	»	»	»
Mouton français à laine fine	*Ovis aries Gallica*	V	175	»	»	»	»	»	»	»
Mouton français à longue laine	*Ovis aries Gallica*	V	175	»	»	»	»	»	»	»
Mouton nahoor	*Ovis nahoor*	V	176	»	»	»	»	»	»	»
Mouton orné	*Ovis ornata*	V	166	II	219	27	2	»	»	»
Idem	Idem	»	»	V	164	24	2	»	»	»
Mouton (races allemandes)	*Ovis aries domesticus*	V	173	»	»	»	»	»	»	»
Mouton (races anglaises)	*Ovis aries domesticus*	V	174	»	»	»	»	»	»	»
Mouton (races espagnoles)	*Ovis aries domesticus*	V	173	»	»	»	»	»	»	»
Mouton (races françaises)	*Ovis aries Gallica*	V	174	»	»	»	»	»	»	»
Mouton (races italiennes)	*Ovis aries domesticus*	V	173	»	»	»	»	»	»	»
Mouton valachien	*Ovis aries strepsiceros*	V	173	»	»	»	»	»	»	»
Mozambique		I	5	»	»	»	»	I	5	4
Mulet	*Equus caballus mulus*	V	42	»	»	»	»	V	45	8
Mulot	*Mus sylvaticus*	IV	106	»	»	»	»	IV	107	31
Mulot (premier) volant	*Molossus fusciventer*	II	37	»	»	»	»	»	»	»
Mungoz	*Herpestes fasciatus*	II	299	»	»	»	»	»	»	»
Muntjac	*Cervus muntjacus*	V	132	»	»	»	»	V	132	29
Muridées	*Muridæ*	IV	55	»	»	»	»	»	»	»
Muriens	*Murii*	IV	67	»	»	»	»	»	»	»
Murin	*Vespertilio murinus*	II	55	»	»	»	»	»	»	»
Murin fossile	*Vespert. murinus fossilis*	II	55	»	»	»	»	»	»	»
Murine des cavernes	*Murina cavernarum*	II	62	»	»	»	»	»	»	»
Murine pourceau	*Murina suilla*	II	62	»	»	»	»	»	»	»
Murites	*Muritæ*	IV	94	»	»	»	»	»	»	4
Mus	*Mus*	IV	67, 99	»	»	»	»	»	»	»
Musang sapulot	*Paradoxurus typus*	II	291	»	»	»	»	II	288	87
Musanga	*Paradoxurus musanga*	II	292	»	»	»	»	»	»	»
Musaraigne	*Sorex*	II	131	»	»	»	»	»	»	»
Musaraigne à dents blanches	*Sorex leucodon*	II	138	»	»	»	»	»	»	»
Musaraigne à museau étoilé	*Sorex cristata*	II	124	»	»	»	»	II	123	40
Musaraigne aquatique	*Sorex carinatus*	II	140	»	»	»	»	II	132	45
Musar. aquatique canadienne	*Scalaps Canadensis*	II	122	»	»	»	»	»	»	»
Musaraigne à queue courte	*Sorex brevicaudatus*	II	141	»	»	»	»	»	»	»
Musaraigne à queue de rat	*Sorex myosurus*	II	138	»	»	»	»	II	133	48
Musaraigne à queue épaisse	*Sorex crassicaudatus*	II	138	»	»	»	»	»	»	»
Musaraigne bleue	*Sorex cyaneus*	II	138	»	»	»	»	»	»	»
Musaraigne commune	*Sorex araneus*	II	138	»	»	»	»	II	132	46
Musaraigne carénée	*Sorex carinatus*	II	140	»	»	»	»	II	132	45
Musaraigne carrelet	*Sorex tetragonurus*	II	139	»	»	»	»	»	»	»
Musaraigne d'eau	*Sorex carinatus*	II	140	»	»	»	»	II	132	45
Musaraigne de Harlan	*Sorex Harlani*	II	141	»	»	»	»	»	»	»
Musaraigne de Lesueur	*Sorex Lesuerii*	II	139	»	»	»	»	»	»	»
Musaraigne de l'Inde	*Sorex Indicus*	II	131	»	»	»	»	II	133, 134	47, 49

NOMS VULGAIRES.	NOMS SCIENTIFIQUES.	DESCRIPTION et MŒURS.		ILLUSTRATIONS.						
				DESSINS HORS TEXTE.				DESSINS DANS LE TEXTE.		
		Tomes	Pages.	Tomes.	Pages.	N°s des Planch.	N°s des Figur.	Tomes.	Pages.	N°s des Figures.
Musaraigne de Madagascar....	*Sorex Madagascariensis*..	II	139	»	»	»	»	»	»	»
Musaraigne de Moscovie.....	*Sorex Moscovita*.....	II	130	»	»	»	»	II	229	43
Musaraigne de Sonnerat.....	*Sorex Sonneratii*.....	II	138	»	»	»	»	»	»	»
Musaraigne des Pyrénées.....	*Sorex Pyrenaica*...	II	131	»	»	»	»	II	131	44
Musaraigne de Toscane.....	*Sorex Etruscus*.....	II	139	»	»	»	»	»	»	»
Musaraigne géant.....	*Sorex giganteus*.....	II	138	»	»	»	»	»	»	»
Musaraigne mangouste.....	*Sorex herpestes*.....	II	138	»	»	»	»	»	»	»
Musaraigne pâle.....	*Soreæ flavescens*.....	II	138	»	»	»	»	»	»	»
Musaraigne paradoxale.....	*Sorex paradoxus*.....	II	137, 141	»	»	»	»	»	»	»
Musaraigne personnée.....	*Sorex personnatus*.....	II	139	»	»	»	»	»	»	»
Musaraigne petite.....	*Sorex parvus*.....	II	141	»	»	»	»	»	»	»
Musaraigne porte-rame.....	*Sorex remifer*.....	II	140	»	»	»	»	»	»	»
Musaraigne proprement dite..	*Sorex*.....	II	131	»	»	»	»	»	»	»
Musaraigne pygmée.....	*Sorex pygmæus*.....	II	139	»	»	»	»	»	»	»
Musaraigne rétrécie.....	*Sorex constrictus*.....	II	139	»	»	»	»	»	»	»
Musaraigne variée.....	*Sorex varius*.....	II	138	»	»	»	»	»	»	»
Musaraignes fossiles.....	*Sorex fossiles*.....	II	136	»	»	»	»	»	»	»
Musaraneus.....	*Sorex*.....	II	136	»	»	»	»	»	»	»
Muse.....	*Moschus moschiferus*.....	V	87	»	»	»	»	V	88	19
Muse de l'Inde....	*Tragulus Indicus*.....	V	86	»	»	»	»	»	»	»
Muscardin..	*Myoxus avellanarius*.....	IV	158	»	»	»	»	IV	158	45
Muscardin fossile.....	*M. avellanarius fossilis*...	IV	159	»	»	»	»	»	»	»
Musculus.....	*Musculus*.....	IV	104	»	»	»	»	»	»	»
Musette.....	*Sorex araneus*.....	II	138	»	»	»	»	II	132	46
Musmon.....	*Ovis musimon*.....	V	167	»	»	»	»	V	162	40
Mustéla	*Mustela*.....	II	251	»	»	»	»	»	»	»
Musteliens.....	*Mustelii*.....	II	177, 251	»	»	»	»	»	»	»
Mustonote.....	*Mustonotus*.....	IV	70	»	»	»	»	»	»	»
Mydas.....	*Mydas*.....	II	258	»	»	»	»	»	»	»
Mydaus.....	*Mydaus meliceps*.....	II	259	»	»	»	»	»	»	»
Mydaus à grosse queue.....	*Mydaus macrurus*.....	II	266	»	»	»	»	»	»	»
Mydaus de Meudon.....	*Mydaus Parisiensis*.....	II	259	»	»	»	»	»	»	»
Mygale de Moscovie.....	*Mygale Moscovita*.....	II	130	»	»	»	»	II	129	43
Mygale des Pyrénées.....	*Mygale Pyrenaica*.....	II	131	»	»	»	»	II	131	44
Mygale musqué.....	*Mygale moschata*.....	II	130	»	»	»	»	II	129	43
Mygale porte-muse.....	*Mygale moschiferus*.....	II	130	»	»	»	»	II	129	43
Mygaline des Pyrénées.....	*Mygalina Pyrenaica*.....	II	131	»	»	»	»	II	131	44
Mylodon de Darwin.....	*Mylodon Darwinii*.....	V	227	»	»	»	»	»	»	»
Mylodon de Harlan.....	*Mylodon Harlani*.....	V	227	»	»	»	»	»	»	»
Mylodon robuste.....	*Mylodon robustus*.....	V	227	V	226	33	»	V	227	51
Mynomes.....	*Mynomes*.....	IV	92	»	»	»	»	»	»	»
Myodes.....	*Myodes*.....	IV	86	»	»	»	»	»	»	»
Myodes des neiges.....	*Myodes nivalis*.....	IV	88	IV	105	22	1	»	»	»
Myodes de Wager.....	*Myodes Wageri*.....	IV	87	»	»	»	»	IV	87	26
Myogaléa desman.....	*Mygale Moscovita*.....	II	130	»	»	»	»	II	129	43
Myone de Drummond.....	*Myonus Drummondii*.....	IV	115	»	»	»	»	»	»	»
Myopotame.....	*Myopotamus coypus*.....	IV	70	»	»	»	»	IV	70	21
Myopotame antique.....	*Myopotamus antiquus*....	IV	71	»	»	»	»	»	»	»
Myopotamites.....	*Myopotamitæ*.....	IV	68	»	»	»	»	»	»	»
Myoptère de Daubenton.....	*Myopteris Daubentonii*...	II	42	»	»	»	»	»	»	»
Myosorex mangouste.....	*Myosoreæ herpestes*.....	II	138	»	»	»	»	»	»	»
Myosorex varié.....	*Myosorex varius*.....	II	138	»	»	»	»	»	»	»
Myotis de Beechstein.....	*Myotis Bechsteinii*.....	II	63	»	»	»	»	»	»	»
Myotis de Natterer.....	*Myotis Nattereri*.....	II	63	»	»	»	»	»	»	»

NOMS VULGAIRES.	NOMS SCIENTIFIQUES.	DESCRIPTION et MŒURS.		ILLUSTRATIONS.						
				DESSINS HORS TEXTE.				DESSINS DANS LE TEXTE.		
		Tomes.	Pages.	Tomes.	Pages.	N°s des Planch.	N°s des Figur.	Tomes.	Pages.	N°s des Figures.
Myotis murin	*Myotis murinus*	II	55	»	»	»	»	»	»	»
Myoxiens	*Myoxii*	IV	150	»	»	»	»	»	»	»
Myoxus	*Myoxus*	IV	151	»	»	»	»	»	»	»
Myrmécobie de Diémen	*Myrmecobius Diemencnsis.*	V	328	»	»	»	»	»	»	»
Myrmécobie fascié	*Myrmecobius fasciatus*	V	328	II	54	5	»	»	»	»
Idem	Idem	»	»	V	343	46	1	»	»	»
Myrmécobidés	*Myrmecobidæ*	V	328	»	»	»	»	»	»	»
Myrmécophage	*Myrmecophaga*	V	243	»	»	»	»	»	»	»
Myrmécophage aigu	*Myrmecophaga aculeata*	V	337	»	»	»	»	»	»	»
Myrmécophage du Cap	*Myrmecophaga Capensis*	V	242	V	240	36	1	»	»	»
Myrmécophagidés	*Myrmecophagidæ.*	V	243	»	»	»	»	»	»	»
Myrmécophagiens	*Myrmecophagii*	V	239	»	»	»	»	»	»	»
Myrmydon à deux doigts	*Myrmydon didactylus*	V	247	»	»	»	»	V	248	57
Mysatèle	*Mysateles*	IV	135	»	»	»	»	»	»	»
Mysatèle de Pœpping	*Mysateles Pœppingii.*	IV	140	»	»	»	»	»	»	»
Myspithèque	*Myspithecus*	I	281	»	»	»	»	»	»	»
Mystacine	*Vespertilio mystacinus*	II	57	»	»	»	»	»	»	»
Mystacine fossile	*Vespertilio mystacinus*	II	32	»	»	»	»	»	»	»
Mystacine tuberculeuse	*Mystacina tuberculata*	II	48	»	»	»	»	»	»	»
Mysticetus	*Balæna mysticetus*	V	307	V	308	23	»	V	302, 310	64, 65
Mystromys à pieds blancs	*Mystromys albipes*	IV	116	IV	98	20	1	»	»	»
N										
Nagor	*Nagor*	V	146	»	»	»	»	»	»	»
Nagor	*Antilope redunca*	V	146	»	»	»	»	»	»	»
Nanguer	*Antilope dama*	V	141	»	»	»	»	»	»	»
Napu	*Napu*	V	86	»	»	»	»	»	»	»
Narval	*Monodon monoceros*	V	294	V	293	26	1	»	»	»
Nasique	*Nasalis*	I	69	»	»	»	»	»	»	»
Nasique à nez retroussé	*Nasalis recurvus*	I	72	»	»	»	»	I	72	58
Nasique kahau	*Nasalis larvatus*	I	71	»	»	»	»	I	70, 72	57, 58
Natale stramine	*Natalus stramineus*	II	63	»	»	»	»	»	»	»
Nélomys armé	*Nelomys armata*	IV	131	»	»	»	»	»	»	»
Nélomys de Blainville	*Nelomys Blainvillii*	IV	131	»	»	»	»	IV	131	58
Nélomys demi-velu	*Nelomys semivillosus*	IV	131	»	»	»	»	»	»	»
Nélomys didelphoïde	*Nelomys didelphoides*	IV	131	»	»	»	»	»	»	»
Nélomys huppé	*Nelomys cristatus*	IV	130	»	»	»	»	»	»	»
Nélomys paillé	*Nelomys paleaceus*	IV	131	»	»	»	»	»	»	»
Nélomys peint	*Nelomys pictus*	IV	130	»	»	»	»	»	»	»
Néotome de Drummond	*Neotoma Drummondii*	IV	115	»	»	»	»	»	»	»
Néotome de la Floride	*Neotoma Floridana*	IV	114	»	»	»	»	IV	115	53
Néotrague	*Neotragus*	V	147	»	»	»	»	»	»	»
Nésarnak	*Delphinus tursio*	V	284	»	»	»	»	»	»	»
Nieuse	*Mustela furo*	II	276	III	231	29	1	»	»	»
Nirnaier	*Latra nair*	II	283	»	»	»	»	»	»	»
Nisnas	*Cercopithecus pyrrhonotus*	I	122	1	291	34	»	I	122	94
Nocthore à face de chat	*Nocthora felina*	I	225	»	»	»	»	»	»	»
Nocthore dourouccouli	*Nocthora tivirgata*	I	224	»	»	»	»	I	225	185
Nocthore hurleur	*Nocthora vociferans*	I	226	»	»	»	»	»	»	»
Noctiliens	*Noctilii*	II	86	»	»	»	»	»	»	»
Noctilion	*Noctilio*	II	86	»	»	»	»	»	»	»
Noctilion à pieds rouges	*Noctilio rufipes*	II	86	»	»	»	»	»	»	»
Noctilion à taches	*Noctilio villatus*	II	86	»	»	»	»	»	»	»
Noctilion à ventre blanc	*Noctilio albiventer*	II	86	V	181	22	1	»	»	»

NOMS VULGAIRES.	NOMS SCIENTIFIQUES.	DESCRIPTION et MŒURS.		ILLUSTRATIONS.						
				DESSINS HORS TEXTE.				DESSINS DANS LE TEXTE.		
		Tomes.	Pages.	Tomes.	Pages.	Nos des Planch.	Nos des Figur.	Tomes.	Pages.	Nos des Figures.
Noctilion dorsal	*Noctilio dorsatus*	II	86	»	»	»	»	»	»	»
Noctilion léporin	*Noctilio leporinus*	II	86	»	»	»	»	»	»	»
Noctilion rouge	*Noctilio rufus*	II	86	»	»	»	»	»	»	»
Noctilion voisin	*Noctilio affinis*	II	86	»	»	»	»	II	85	27
Noctilion unicolor	*Noctilio unicolor*	II	86	»	»	»	»	»	»	»
Noctilionidés	*Noctilionidæ*	II	85	»	»	»	»	»	»	»
Noctule	*Noctula*	II	59	»	»	»	»	»	»	»
Noctule	*Vespertilio noctula*	II	59	»	»	»	»	»	»	»
Noctuline	*Vespertilio noctulina*	II	62	»	»	»	»	»	»	»
Nord-caper	*Balæna Glacialis*	V	309	»	»	»	»	»	»	»
Nord-caper austral	*Balæna Australis*	V	309	»	»	»	»	»	»	»
Notomys de Mittchell	*Notomys Mittchellii*	IV	169	»	»	»	»	»	»	»
Notomys d'Isidore	*Notomys Isidori*	IV	169	»	»	»	»	»	»	»
Nyctale de Temminck	*Nyctalus Temminckii*	II	64	»	»	»	»	II	64	22
Nyctère campagnol volant	*Nycteris hispidus*	II	70	»	»	»	»	»	»	»
Nyctère de Daubenton	*Nycteris Daubentonii*	II	70	»	»	»	»	»	»	»
Nyctère de Goeffroy	*Nycteris Geoffroyii*	II	70	»	»	»	»	»	»	»
Nyctère de Java	*Nycteris Javanicus*	II	70	»	»	»	»	»	»	»
Nyctère de la Thébaïde	*Nycteris Thebaicus*	II	70	»	»	»	»	»	»	»
Nyctère du Cap	*Nycteris Capensis*	II	70	»	»	»	»	»	»	»
Nyctère hispide	*Nycteris hispidus*	II	70	»	»	»	»	»	»	»
Nyctériens	*Nycterii*	II	69	»	»	»	»	»	»	»
Nycticèbe de Java	*Nycticebus Javanicus*	I	270	»	»	»	»	I	271	219
Nycticée de Bélanger	*Nycticeus Belangeri*	II	64	»	»	»	»	»	»	»
Nycticée de Temminck	*Nycticeus Temminkii*	II	64	»	»	»	»	II	64	22
Nycticée huméral	*Nycticeus humeralis*	II	65	»	»	»	»	»	»	»
Nycticée lasiure	*Nycticeus lasiurus*	II	65	»	»	»	»	»	»	»
Nycticée novæboracent	*Nycticeus novæboracensis*	II	65	»	»	»	»	»	»	»
Nycticée sicilien	*Nycticeus Siculus*	II	65	»	»	»	»	»	»	»
Nycticèje	*Nycticejus*	II	61	»	»	»	»	»	»	»
Nycticèje huméral	*Nycticejus humeralis*	II	65	»	»	»	»	»	»	»
Nycticèje lasiure	*Nycticejus lasiurus*	II	65	»	»	»	»	»	»	»
Nycticèje novæboracent	*Nycticejus novæboracensis*	II	65	»	»	»	»	»	»	»
Nycticèje sicilien	*Nycticejus Siculus*	II	65	»	»	»	»	»	»	»
Nyctinome brésilien	*Nyctinomus Brasiliensis*	II	46	»	»	»	»	»	»	»
Nyctinome d'Égypte	*Nyctinomus Ægyptiacus*	II	41	»	»	»	»	»	»	»
Nyctinome de Port-Louis	*Nyctinomus acetabulosus*	II	41	»	»	»	»	»	»	»
Nyctinome de Ruppell	*Dysopes Ruppellii*	II	41	»	»	»	»	»	»	»
Nyctinome du Bengale	*Nyctinomus Bengalensis*	II	41	»	»	»	»	»	»	»
Nyctipithèque à face de chat	*Nyctipithecus felinus*	I	225	»	»	»	»	I	226	186
Nyctipithèque douroucouli	*Nyctipithecus trivirgatus*	I	224	»	»	»	»	I	225	185
Nyctipithèque hurleur	*Nyctipithecus vociferans*	I	226	»	»	»	»	»	»	»
Nyctoclepte dékan	*Nyctocleptes dekan*	IV	191	»	»	»	»	»	»	»
Nyctophile de Geoffroy	*Nyctophilus Geoffroyii*	II	72	»	»	»	»	II	71	24
Nyctulinie fauve	*Nyctulinia fulva*	II	63	»	»	»	»	»	»	»
Nyctulinie protère	*Nyctulinia protera*	II	63	»	»	»	»	»	»	»
Nylgau	*Antilope picta*	V	151	V	151	20	»	V	157	30
Nystacte	*Nystactes*	II	63	»	»	»	»	»	»	»
O										
Océaniens		I	16	»	»	»	»	I	16, 17	15, 16
Ocelot	*Felis pardalis*	III	181	»	»	»	»	II	1	1
Idem	Idem	»	»	»	»	»	»	III	182	91
Ocelots		III	181	»	»	»	»	»	»	»
Octodon de Cumming	*Octodon Cummingii*	IV	149	»	»	»	»	IV	149	43

NOMS VULGAIRES.	NOMS SCIENTIFIQUES.	DESCRIPTION et MŒURS.		ILLUSTRATIONS. DESSINS HORS TEXTE.				DESSINS DANS LE TEXTE.		
		Tomes.	Pages.	Tomes.	Pages.	Nos des Planch.	Nos des Figur.	Tomes.	Pages.	Nos des Figures.
Octodon glizoïde	*Octodon glizoides*	IV	148	IV	23	6	2	»	»	»
Ocypète des cavernes	*Ocypetes cavernarum*	II	62	»	»	»	»	»	»	»
Ocypète pourceau	*Ocypetes suillus*	II	62	»	»	»	»	»	»	»
Ogoton	*Lepus ogotoma*	IV	216	»	»	»	»	»	»	»
Ogotome pika	*Ogotoma Alpinum*	IV	215	»	»	»	»	»	»	»
Ommatotergue	*Ommatotergus*	IV	188	»	»	»	»	»	»	»
Ommatotergus	*Ommatotergus*	IV	205	»	»	»	»	»	»	»
Onagre	*Equus asinus*	V	54	»	»	»	»	»	»	»
Once	*Felis nucia*	III	177	»	»	»	»	III	125	71
Ondatra	*Ondatra zibeticus*	IV	74	»	»	»	»	IV	74	25
Onguiculés	.....	IV	237	»	»	»	»	»	»	»
Ongulogrades	*Ongulogrades*	V	61	»	»	»	»	»	»	»
Onza	*Felis onça minor*	III	179	»	»	»	»	»	»	»
Ophion	*Ovis aries fera*	V	167	»	»	»	»	V	162	40
Opossum	*Didelphis Virginiana*	V	318	»	»	»	»	V	315, 317	66, 67
Orang-outang	*Satyrus rufus*	I	35, 50	I	*titre*, 10, 12 15, 18	5, 2, 3, 4, 6	»	I	6, 8, 13, 36, 37, 39, 44, 46, 286, 287	5, 6, 9, 13. 39, 40, 41, 42, 43, 44, 231, 232
Orang bicolor	*Satyrus bicolor*	I	51	I	51	7	»	»	»	»
Orang de Wallich	*Satyrus Wallichii*	I	38	»	»	»	»	»	»	»
Orang de Wurmb	*Satyrus Wurmbii*	I	38	»	»	»	»	»	»	»
Orang morio	*Satyrus morio*	I	37	»	»	»	»	»	»	»
Oreillard	*Plecotus auritus*	II	68	»	»	»	»	II	3, 68	3, 23
Oreillard à grandes oreilles	*Plecotus megalotis*	II	69	»	»	»	»	»	»	»
Oreillard à main courte	*Plecotus brevimanus*	II	69	»	»	»	»	»	»	»
Oreillard barbastelle	*Plecotus auritus*	II	69	»	»	»	»	»	»	»
Oreillard cornu	*Plecotus cornutus*	II	69	»	»	»	»	»	»	»
Oreillard de Timor	*Plecotus Timorensis*	II	69	»	»	»	»	»	»	»
Oreillard isabelle	*Plecotus isabellinus*	II	69	»	»	»	»	»	»	»
Oreillard leucomelas	*Plecotus leucomelas*	II	69	»	»	»	»	»	»	»
Oriro	*Spiggurus villosus*	IV	201	»	»	»	»	»	»	»
Ornithodelphes	*Ornithodelphii*	V	349	»	»	»	»	»	»	»
Ornithorhynchidés	*Ornithorhynchidæ*	V	351	»	»	»	»	»	»	»
Ornithorhynque	*Ornithorhynchus*	V	351	»	»	»	»	»	»	»
Ornithorhynque épineux	*Ornithorhynchus hystrix*	V	358	»	»	»	»	»	»	»
Ornithorhynque fauve	*Ornithorhynchus fulvus*	V	355	»	»	»	»	»	»	»
Ornithorhynque paradoxal	*Ornithorhynch. paradoxus*	V	355	V	355	48	1, 2	V	352	75
Ornithorhynque roux	*Ornithorhynchus rufus*	V	355	»	»	»	»	»	»	»
Orozo	*Mus farunculus*	IV	182	»	»	»	»	»	»	»
Oryctère resplendissant	*Orycterus splendens*	IV	187	»	»	»	»	»	»	»
Oryctère taupe des dunes	*Orycterus Capensis*	IV	186	»	»	»	»	IV	187	55
Oryctérope	*Orycteropus*	V	240	»	»	»	»	»	»	»
Oryctérope d'Éthiopie	*Orycteropus Æthiopicus*	V	242	»	»	»	»	»	»	»
Oryctérope du Cap	*Orycteropus Capensis*	V	242	V	340	36	1	»	»	»
Oryctérope du Sénégal	*Orycteropus Senegalensis*	V	242	»	»	»	»	»	»	»
Oryctéropodidés	*Orycteropodidæ*	V	239	»	»	»	»	»	»	»
Oryctérothère du Missouri	*Orycterotherium Missouriense*	V	227	»	»	»	»	»	»	»
Oryctomys	*Oryctomys*	IV	175	»	»	»	»	»	»	»
Oryx	*Oryx*	V	142	»	»	»	»	»	»	»
Oryx proprement dit	*Antilope oryx*	V	142	»	»	»	»	»	»	»
Osanne	*Antilope equina*	V	143	«	»	»	»	»	»	»
Osmétecte	*Osmetectis*	III	9	»	»	»	»	»	»	»
Ostéopère à tête large	*Osteopera platycephala*	IV	226	»	»	»	»	»	»	»

NOMS VULGAIRES.	NOMS SCIENTIFIQUES.	DESCRIPTION et MŒURS.		ILLUSTRATIONS.						
				DESSINS HORS TEXTE.				DESSINS DANS LE TEXTE.		
		Tomes.	Pages.	Tomes.	Pages.	Nos des Planch.	Nos des Figur.	Tomes.	Pages.	Nos des Figures.
Otarie à crin	*Otaria Molossina*	III	290	»	»	»	»	III	227, 291	106, 129
Otarie australe	*Otaria Australis*	III	297	»	»	»	»	»	»	»
Otarie cendrée	*Otaria cinerea*	III	297	»	»	»	»	»	»	»
Otarie cochon de mer	*Otaria porcina*	III	296	»	»	»	»	»	»	»
Otarie couronnée	*Otaria albicollis*	III	295	»	»	»	»	»	»	»
Otarie de Delalande	*Otaria Delalandii*	III	294	»	»	»	»	»	»	»
Otarie de Fabricius	*Otaria Fabricii*	III	284	»	»	»	»	III	285	127
Otarie de Forster	*Otaria Forsteri*	III	286	»	»	»	»	III	248	116
Otarie de Guérin	*Otaria Urauiæ*	III	291	»	»	»	»	»	»	»
Otarie de Milbert	*Otaria Milbertii*	III	294	»	»	»	»	»	»	»
Otarie de Péron	*Otaria Peronii*	III	294	»	»	»	»	»	»	»
Otarie de Shaw	*Otaria Shawii*	III	296	»	»	»	»	III	296	131
Otarie des îles Falkland	*Otaria Falklandica*	III	296	»	»	»	»	III	296	131
Otarie d'Hauville	*Otaria Hauvillii*	III	295	»	»	»	»	»	»	»
Otarie jaunâtre	*Otaria flavescens*	III	295	»	»	»	»	»	»	»
Otarie lion marin	*Otaria leonina*	III	287	»	»	»	»	III	236, 289	110, 128
Otarie lobée	*Otaria lobata*	III	286	»	»	»	»	III	248	116
Otarie marbrée	*Otaria marmorata*	III	292	»	»	»	»	III	285	126
Otarie molosse	*Otaria molossina*	III	290	»	»	»	»	III	227, 291	106, 129
Otarie noire	*Otaria pusilla*	III	295	»	»	»	»	III	295	130
Otarie oursin	*Otaria ursina*	III	284	»	»	»	»	III	285	127
Otaries	*Otariæ*	III	282	»	»	»	»	»	»	»
Otocyon à grandes oreilles	*Otocyon megalotis*	III	99	»	»	»	»	III	99	59
Otocyon cafre	*Otocyon Cafer*	III	99	»	»	»	»	III	99	59
Otoes	*Phoca*	III	242	»	»	»	»	»	»	»
Otomys à deux bandes	*Otomys bisulcatus*	IV	96	»	»	»	»	»	»	»
Otomys à une bande	*Otomys unisulcatus*	IV	95	IV	112	24	1	»	»	»
Otomys cafre	*Otomys Capensis*	IV	96	IV	106	25	1	IV	96	29
Otomys namaquois	*Otomys Capensis*	IV	96	IV	106	25	1	IV	96	29
Ouakary	*Brachyurus ouakary*	I	255	»	»	»	»	»	»	»
Ouanderon	*Macacus silenus*	I	157	»	»	»	»	I	158	110
Ouistiti	*Jacchus*	I	239	»	»	»	»	»	»	»
Ouistiti à camail	*Jacchus humeralifer*	I	244	»	»	»	»	I	244	200
Ouistiti à mains noires	*Jacchus melanurus*	I	246	I	256	28	»	»	»	»
Ouistiti à pinceaux	*Jacchus penicillatus*	I	241	»	»	»	»	I	242	198
Ouistiti à tête blanche	*Jacchus leucocephalus*	I	243	»	»	»	»	I	243	199
Ouistiti aux mains rousses	*Jacchus rufimanus*	I	247	»	»	»	»	»	»	»
Ouistiti bicolore	*Jacchus bicolor*	I	253	»	»	»	»	I	253	206
Ouistiti chrysomèle	*Jacchus chrysomelos*	I	254	»	»	»	»	I	236, 254	194, 195, 207
Ouistiti de Geoffroy	*Jacchus Geoffroyi*	I	243	»	»	»	»	»	»	»
Ouistiti d'Illiger	*Jacchus Illigeri*	I	245	»	»	»	»	I	246	202
Ouistiti labié	*Jacchus labiatus*	I	249	»	»	»	»	I	249	204
Ouistiti marikina	*Jacchus marikina*	I	250	»	»	»	»	I	251	205
Ouistiti mélanure	*Jacchus melanurus*	I	246	I	256	28	»	»	»	»
Ouistiti nègre	*Jacchus ursulus*	I	247	»	»	»	»	I	248	205
Ouistiti oreillard	*Jacchus auritus*	I	245	»	»	»	»	I	245	201
Ouistiti pinche	*Jacchus OEdipus*	I	249	I	249	37	»	»	»	»
Ouistiti vulgaire	*Jacchus vulgaris*	I	240	»	»	»	»	I	237, 241	196, 197
Ourebi	*Antilope scoparia*	V	147	»	»	»	»	»	»	»
Ourebia	*Ourebia*	V	147	»	»	»	«	»	»	»
Ours	*Ursus*	II	183	»	»	»	»	»	»	»
Ours à collier	*Ursus collaris*	II	205	»	»	»	»	»	»	»
Ours à front bombé	*Ursus spelæus*	II	209	»	»	»	»	»	»	»
Ours à goître	*Ursus gularis*	II	207	»	»	»	»	II	190	66
Ours à long museau	*Ursus longirostris*	II	212	»	»	»	»	»	»	»
Ours ancien	*Ursus priscus*	II	209	»	»	»	»	»	»	»

NOMS VULGAIRES.	NOMS SCIENTIFIQUES.	DESCRIPTION et MŒURS.		ILLUSTRATIONS.						
				DESSINS HORS TEXTE.				DESSINS DANS LE TEXTE		
		Tomes.	Pages.	Tomes.	Pages.	N°s des Planch.	N°s des Figur.	Tomes.	Pages.	N°s des Figures.
Ours à poche	*Phascolarctus fuscus*	V	335	V	348	47	2, 3	V	335	70
Ours arctoïde	*Ursus arctoïdeus*	II	209	»	»	»	»	»	»	»
Ours aux grandes lèvres	*Ursus labiatus*	II	212	III	258	33	1	»	»	»
Ours bateleur	*Ursus Malayanus*	II	211	»	»	»	»	II	192, 193	68, 69
Ours blanc	*Ursus maritimus*	II	197	II	203	24	2	II	185, 198	62, 63, 64, 70
Ours blanc terrestre	*Ursus albus*	II	205	»	»	»	»	»	»	»
Ours brésilien	*Ursus Brasiliensis*	II	210	»	»	»	»	»	»	»
Ours brun de Pologne	*Ursus Norvegicus*	II	205	»	»	»	»	II	3	5
Ours brun des Alpes	*Ursus Alpinus*	II	202	»	»	»	»	II	184, 185	58, 59, 60, 61
Ours brun d'Europe	*Ursus arctos*	II	202	II	209	26	1	II	3, 184, 185, 187	5, 58, 59, 60, 61, 65
Ours d'Auvergne	*Ursus Arvernensis*	II	210	»	»	»	»	»	»	»
Ours de la mer Glaciale	*Ursus maritimus*	II	197	II	203	24	2	II	185, 198	62, 63, 64, 70
Ours de Nescher	*Ursus Nescherensis*	II	210	»	»	»	»	»	»	»
Ours de Norvége	*Ursus Norvegicus*	II	205	»	»	»	»	II	3	5
Ours des Asturies	*Ursus Pyrenaicus*	II	205	II	209	26	1	II	187	65
Ours des cavernes	*Ursus spelæus*	II	209	»	»	»	»	»	»	»
Ours des Cordillières	*Ursus ornatus*	II	208	»	»	»	»	»	»	»
Ours de Sibérie	*Ursus Sibiricus*	II	206	»	»	»	»	»	»	»
Ours des Pyrénées	*Ursus Pyrenaicus*	II	205	II	209	26	1	II	187	65
Ours des Sivalicks	*Ursus Sivalensis*	II	210	»	»	»	»	»	»	»
Ours de Syrie	*Ursus Syriacus*	II	206	»	»	»	»	»	»	»
Ours de Toscane	*Ursus Etruscus*	II	210	»	»	»	»	»	»	»
Ours d'Issoire	*Ursus Issiodorensis*	II	210	»	»	»	»	»	»	»
Ours du Bengale	*Ursus Bengalensis*	II	183	»	»	»	»	II	191	67
Ours du Brésil	*Galictis vittatus*	II	242	»	»	»	»	II	241	78
Ours du Pittore	*Ursus Pittorii*	II	210	»	»	»	»	»	»	»
Ours du Thibet	*Ursus Thibetanus*	II	206	»	»	»	»	»	»	»
Ours étruariore	*Ursus etruariorum*	II	210	»	»	»	»	»	»	»
Ours euryspile	*Ursus Malaganus*	II	211	»	»	»	»	II	192, 193	68, 69
Ours féroce	*Ursus ferox*	II	200	»	»	»	»	»	»	»
Ours fornicate	*Ursus fornicatus*	II	209	»	»	»	»	»	»	»
Ours gigantesque	*Ursus giganteus*	II	210	»	»	»	»	»	»	»
Ours grand	*Ursus major*	II	209	»	»	»	»	»	»	»
Ours gris	*Ursus cinereus*	II	200	»	»	»	»	»	»	»
Ours horrible	*Ursus horridus*	II	200	»	»	»	»	»	»	»
Ours intermédiaire	*Ursus priscus*	II	209	»	»	»	»	»	»	»
Ours isabelle	*Ursus isabellinus*	II	206	»	»	»	»	»	»	»
Ours jongleur	*Ursus labiatus*	II	212	III	258	33	1	»	»	»
Ours léodiense	*Ursus Leodiensis*	II	210	»	»	»	»	»	»	»
Ours malais	*Ursus Malayanus*	II	211	»	»	»	»	II	192, 193	68, 69
Ours marin	*Ursus maritimus*	II	197	II	203	24	2	II	185, 198	62, 63, 64, 70
Ours maritime	*Phoca ursina*	III	284	»	»	»	»	III	285	127
Ours métoposcaire	*Ursus metoposcairuus*	II	210	»	»	»	»	»	»	»
Ours noir d'Amérique	*Ursus Americanus*	II	207	»	»	»	»	II	190	66
Ours noir d'Europe	*Ursus niger*	II	206	»	»	»	»	»	»	»
Ours ordinaire	*Ursus arctos*	II	202	II	209	24	1	II	3, 184, 185, 187	5, 58, 59, 60, 61, 65
Ours orné	*Ursus ornatus*	II	208	»	»	»	»	»	»	»
Ours petit	*Ursus minor*	II	209	»	»	»	»	»	»	»
Ours plan	*Ursus planus*	II	209	»	»	»	»	»	»	»
Ours polaire	*Ursus maritimus*	II	197	II	203	24	2	II	185, 198	62, 63, 64, 70
Ours rôdeur	*Ursus ferox*	II	200	»	»	»	»	»	»	»
Ours terrible	*Ursus ferox*	II	200	»	»	»	»	»	»	»
Ours proprement dits	*Ursi*	II	183, 201	»	»	»	»	»	»	»

NOMS VULGAIRES.	NOMS SCIENTIFIQUES.	DESCRIPTION et MŒURS.		ILLUSTRATIONS.						
				DESSINS HORS TEXTE.				DESSINS DANS LE TEXTE.		
		Tomes.	Pages.	Tomes.	Pages.	Nos des Planch.	Nos des Figur.	Tomes.	Pages.	Nos des Figures.
Ourson	*Erethizon dorsatus*	IV	198	IV	106	23	2	»	»	»
Outia couga	*Capromys Fournieri*	IV	139	»	»	»	»	IV	140	40
Ovibos musqué	*Ovis moschatus*	V	179	»	»	»	»	V	180	43
Oviens	*Ovii*	V	152	»	»	»	»	»	»	»
Oxymyctère nasique	*Oxymycterus nasicus*	IV	114	»	»	»	»	»	»	»
Oxymyctère scalops	*Oxymycterus scalops*	IV	114	»	»	»	»	»	»	»
Oxyptère de Mongitors	*Oxypterus Mongitorsi*	V	286	»	»	»	»	»	»	»
Oxyptère rhinocéros	*Oxypterus rhinoceros*	V	286	»	»	»	»	»	»	»
P										
Paca à tête large	*Cœlogenus laticeps*	IV	226	»	»	»	»	»	»	»
Paca brun	*Cœlogenus subniger*	IV	225	IV	67	67	3	»	»	»
Paca fauve	*Cœlogenus fulvus*	IV	226	»	»	»	»	IV	226	62
Paca noir	*Cœlogenus subniger*	IV	225	IV	67	15	3	»	»	»
Paca très-grand	*Cœlogenus major*	IV	226	»	»	»	»	»	»	»
Pachote	*Pachotus*	II	63	»	»	»	»	»	»	»
Pachydermes	*Pachydermi*	IV	237	»	»	»	»	»	»	»
Pachydermes ordinaires	.....	IV	277	»	»	»	»	»	»	»
Idem	Idem	V	1	»	»	»	»	»	»	»
Pachynolophe	*Pachynolophus*	V	31	»	»	»	»	»	»	»
Pachyodon	*Pachyodon*	III	266	»	»	»	»	»	»	»
Pachysome à queue courte	*Pachysoma brevicaudatum*	II	23	»	»	»	»	»	»	»
Pachysome à tête noire	*Pachys. melanocephalum*	II	23	»	»	»	»	»	»	»
Pachysome de Diard	*Pachysoma Diardi*	II	23	»	»	»	»	»	»	»
Pachysome de Duvaucel	*Pachysoma Duvaucelii*	II	23	»	»	»	»	»	»	»
Pachysome écaudé	*Pachysoma ecaudatum*	II	24	»	»	»	»	»	»	»
Pachysome mammilifère	*Pachysoma tittæchilum*	II	23	»	»	»	»	»	»	»
Pachythère du Brésil	*Pachytherium Brasiliensis*	V	231	»	»	»	»	»	»	»
Pachyure de Toscane	*Pachyura Etrusca*	II	139	»	»	»	»	»	»	»
Paco	*Auchenia paco*	V	83	IV	81	14	2	V	83	17
Pagume à masque	*Paguma larvata*	II	295	»	»	»	»	»	»	»
Pajéros	*Felis pajeros*	III	218	»	»	»	»	III	219	100
Palæochère type	*Palæocherus typus*	V	35	»	»	»	»	»	»	»
Palæocyon primitif	*Palæocyon primævus*	II	256	»	»	»	»	»	»	»
Palæoméphite	*Palæomephitis*	II	256	»	»	»	»	»	»	»
Palæomys d'Auvergne	*Palæomys Arvernensis*	IV	141	»	»	»	»	»	»	»
Palæonictis	*Palæonictis*	III	9	»	»	»	»	»	»	»
Palæospalax grand	*Palæospalax magnus*	II	148	»	»	»	»	»	»	»
Palæothère	*Palæotherium*	V	17	»	»	»	»	»	»	»
Palæothère aux pieds épais	*Palæotherium crassum*	V	19	»	»	»	»	V	18	4
Palæothère cheval	*Palæotherium hippoides*	V	20	»	»	»	»	»	»	»
Palæothère court	*Palæotherium curtum*	V	20	»	»	»	»	»	»	»
Palæothère d'Argenton	*Propalæotherium Argentonium*	V	19	»	»	»	»	»	»	»
Palæothère de la Gironde	*Palæotherium Girondicum*	V	19	»	»	»	»	»	»	»
Palæothère d'Issel	*Palæotherium Isselanum*	V	19	»	»	»	»	»	»	»
Palæothère d'Orléans	*Palæother. Aurelianense*	V	20	»	»	»	»	»	»	»
Palæothère du Puy	*Palæotherium velaunum*	V	19	»	»	»	»	»	»	»
Palæothère grand	*Palæotherium magnum*	V	19	»	»	»	»	»	»	»
Palæothère indéterminé	*Palæoth. indeterminatum*	V	19	»	»	»	»	»	»	»
Palæothère large	*Palæotherium latum*	V	19	»	»	»	»	»	»	»
Palæothère mouton	*Palæotherium ovinum*	V	20	»	»	»	»	»	»	»
Palæothère moyen	*Palæotherium medium*	V	19	»	»	»	»	»	»	»
Palæothère petit	*Palæotherium minus*	V	20	»	»	»	»	»	»	»
Palæothères proprement dits	*Palæotherium*	V	19	»	»	»	»	»	»	»

NOMS VULGAIRES.	NOMS SCIENTIFIQUES.	DESCRIPTION et MŒURS.		ILLUSTRATIONS.						
				DESSINS HORS TEXTE.				DESSINS DANS LE TEXTE.		
		Tomes.	Pages.	Tomes.	Pages.	Nos des Planch.	Nos des Figur.	Tomes.	Pages.	Nos des Figures.
Palæothéridées	*Palæotheridæ*	V	17	»	»	»	»	»	»	»
Pallah	*Antilope melanopus*	V	142	»	»	»	»	»	»	»
Paloplothère annectens	*Paloplotherium annectens*	V	20	»	»	»	»	»	»	»
Paloplothère petit	*Paloplotherium minus*	V	20	»	»	»	»	»	»	»
Panda éclatant	*Ailurus refulgens*	II	220	»	»	»	»	II	219	73
Pangolin	*Manis*	V	240	»	»	»	»	»	»	»
Pangolin à écailles nombreuses	*Manis multiscutata*	V	254	»	»	»	»	»	»	»
Pangolin à grosse queue	*Manis crassicaudata*	V	255	»	»	»	»	V	250	58
Pangolin à quatre doigts	*Manis tetradactylus*	V	254	»	»	»	»	»	»	»
Pangolin à queue courte	*Manis brachyura*	V	255	»	»	»	»	V	250	58
Pangolin aspéra	*Manis aspera*	V	253	»	»	»	»	»	»	»
Pangolin d'Afrique	*Manis longicaudato*	V	254	»	»	»	»	»	»	»
Pangolin de Dalmann	*Manis Dalmannii*	V	253	»	»	»	»	»	»	»
Pangolin de Guy	*Manis Guy*	V	252	V	249	35	1	»	»	»
Pangolin de Java	*Manis Javanica*	V	255	»	»	»	»	»	»	»
Pangolin ordinaire	*Manis laticaudata*	V	253	»	»	»	»	V	250	58
Pangolin tricuspide	*Manis tricuspis*	V	254	»	»	»	»	»	»	»
Pangolin tridenté	*Manis tridentata*	V	254	V	249	35	2	»	»	»
Pangolins proprement dits	*Pangolinus*	V	252	»	»	»	»	»	»	»
Panthère	*Felis pardus*	III	174	II	145	19	1,2	III	124,161	66, 86
Panthère d'Algérie	*Felis pardus Algiricus*	III	174	III	82	11	»	»	»	»
Panthère (grande) de Buffon	*Felis onça*	III	178	II	67, 262	9, 34	» 1	III	124, 133,184	67, 75, 90
Panthère noire	*Felis melas*	III	176	III	24	5	»	III	124	69
Pantholops	*Pantholops*	V	142	»	»	»	»	»	»	»
Papion	*Cynocephalus sphinx*	I	168	»	»	»	»	I	21, 158,158	18, 130, 131, 141, 142
Paradoxure	*Paradoxurus*	II	287	»	»	»	»	»	»	»
Paradoxure à front blanc	*Paradoxurus albifrons*	II	291	»	»	»	»	»	»	»
Paradoxure à masque	*Paradoxurus larvatus*	II	295	»	»	»	»	»	»	»
Paradoxure bondar	*Paradoxurus bondar*	III	12, 290	III	307	40	2	»	»	»
Paradoxure bulan	*Paradoxurus musanga*	II	292	»	»	»	»	»	»	»
Paradoxure de Cross	*Paradoxurus Crossii*	II	292	»	»	»	»	»	»	»
Paradoxure de Derby	*Paradoxurus Derbyanus*	II	296	»	»	»	»	»	»	»
Paradoxure de Geoffroy	*Viverra Geoffroyi*	II	292	»	»	»	»	»	»	»
Paradoxure de Jourdan	*Paradoxurus Jourdanii*	II	295	»	»	»	»	»	»	»
Paradoxure de Nubie	*Paradoxurus Nubicus*	II	287	II	192	25	2	»	»	»
Paradoxure des Philippines	*Paradoxurus Philippensis*	II	295	»	»	»	»	»	»	»
Paradoxure d'Hamilton	*Paradoxurus Hamiltonii*	II	287	II	274	56	2	»	»	»
Paradoxure douteux	*Paradoxurus dubius*	II	292	»	»	»	»	»	»	»
Paradoxure pagame	*Paradoxurus larvatus*	II	295	»	»	»	»	»	»	»
Paradoxure leucomystax	*Paradoxurus leucomystax*	II	294	»	»	»	»	II	293	88
Paradoxure musanga	*Paradoxurus musanga*	II	292	»	»	»	»	»	»	»
Paradoxure type	*Paradoxurus typus*	II	291	»	»	»	»	II	288	87
Paradoxure varié	*Paradoxurus variegata*	II	290	III	241	50	1	»	»	»
Paradoxure zébré	*Paradoxurus zebra*	II	296	»	»	»	»	»	»	»
Paradoxures proprement dits	*Paradoxurus*	II	291	»	»	»	»	»	»	»
Parde	*Felis pardina*	III	212	»	»	»	»	»	»	»
Pardes	.....	III	174	»	»	»	»	»	»	»
Paresseux	*Bradypus*	V	217	»	»	»	»	»	»	»
Paresseux à collier	*Bradypus collaris*	V	253	»	»	»	»	»	»	»
Paresseux à cinq doigts	*Ursus labiatus*	II	212	III	258	33	1	»	»	»
Paresseux à deux doigts	*Bradypus didactylus*	V	222	»	»	»	»	V	221	49
Paresseux à dos brûlé	*Bradypus ustus*	V	223	V	217	34	2	»	»	»
Paresseux à trois doigts	*Bradypus tridactylus*	V	223	V	217	34	2	»	»	»

NOMS VULGAIRES.	NOMS SCIENTIFIQUES.	DESCRIPTION et MŒURS.		ILLUSTRATIONS.						
				DESSINS HORS TEXTE.				DESSINS DANS LE TEXTE.		
		Tomes.	Pages.	Tomes.	Pages.	Nos des Planch.	Nos des Figur.	Tomes.	Pages.	Nos des Figures.
Paresseux ours	*Ursus labiatus*	II	212	III	258	33	1	»	»	»
Paresseux proprement dit	*Bradypus tridactylus*	V	223	V	217	34	1	»	»	»
Paresseux uniforme	*Ursus labiatus*	II	212	III	258	33	1	»	»	»
Pasan	*Antilope oryx*	V	142	»	»	»	»	»	»	»
Patas	*Cercopithecus ruber*	I	114	»	»	»	»	I	114	89
Patas à queue courte	*Macacus erythræus*	I	138	»	»	»	»	I	139, 140, 141	111, 112, 113, 114
Patira	*Sus torquatus*	IV	308	IV	199	33	1	IV	307	84
Pécari à collier	*Dicotyles torquatus*	IV	308	IV	199	33	1	IV	307	84
Pécari fossile	*Dicotyles fossilis*	IV	309	»	»	»	»	»	»	»
Pécari tajassou	*Dicotyles labiatus*	IV	308	IV	233	38	2	IV	309	85
Pécora	*Pecora*	V	61	»	»	»	»	»	»	»
Pédète du Cap	*Pedetes Cafer*	IV	163	»	»	»	»	IV	162	47
Pédimane caudaire	*Cheiromeles caudatus*	II	38	»	»	»	»	II	38	13, 14
Pékan	*Mustela Canadensis*	II	266	»	»	»	»	»	»	»
Pélage moine	*Pelagius monachus*	III	267	»	»	»	»	III	232, 267	108, 123
Péramèle	*Perameles*	V	328	»	»	»	»	»	»	»
Péramèle à nez pointu	*Perameles nasuta*	V	330	V	328	43	2	V	338	77
Péramèle de Bougainville	*Perameles Bougainvillei*	V	330	»	»	»	»	»	»	»
Péramèle de Gunn	*Perameles Gunnii*	V	331	»	»	»	»	»	»	»
Péramèle de Ludwson	*Perameles Ludwsonii*	V	331	»	»	»	»	»	»	»
Péramèle kalubu	*Perameles doreyanus*	V	331	»	»	»	»	»	»	»
Péramèle lagotis	*Perameles lagotis*	V	331	»	»	»	»	»	»	»
Péramèle obésule	*Perameles obesula*	V	331	»	»	»	»	»	»	»
Péramèle sans queue	*Perameles ecaudatus*	V	330	»	»	»	»	»	»	»
Péramélidées	*Peramelidæ*	V	328	»	»	»	»	»	»	»
Péramys à queue courte	*Peramys brachyura*	V	320	»	»	»	»	»	»	»
Péramys à queue épaisse	*Peramys crassicaudata*	V	320	»	»	»	»	»	»	»
Péramys à trois lignes	*Peramys tristriata*	V	320	»	»	»	»	»	»	»
Péramys nain	*Didelphis nana*	V	320	»	»	»	»	»	»	»
Perchal	*Mus perchal*	IV	119	IV	91	12	1	IV	119	33
Périéromys	*Perieromys*	IV	116	»	»	»	»	»	»	»
Pérognathe fascié	*Perognathus fasciatus*	IV	119	IV	133	27	2	»	»	»
Pérouasca	*Mustela sarmatica*	II	270	»	»	»	»	»	»	»
Péssag	*Capra ægagrus*	V	160	V	160	8	»	»	»	»
Pétaure à cou blanc	*Petaurus leucogenys*	V	341	»	»	»	»	»	»	»
Pétaure à tête courte	*Petaurus breviceps*	V	341	»	»	»	»	»	»	»
Pétaure austral	*Petaurus Australis*	V	341	»	»	»	»	»	»	»
Pétaure à ventre jaune	*Petaurus flaviventer*	V	341	»	»	»	»	»	»	»
Pétaure de Péron	*Petaurus Peronii*	V	340	»	»	»	»	»	»	»
Pétaure pygmé	*Petaurus pygmæus*	V	341	»	»	»	»	»	»	»
Pétaure sciurien	*Petaurus sciureus*	V	340	»	»	»	»	V	340	71
Pétaure taguanoïde	*Petaurus taguanoides*	V	340	V	343	46	2	»	»	»
Pétauriste	*Sciurus petauristus*	IV	39	»	»	»	»	»	»	»
Pétauriste à cou blanc	*Petaurus leucogenys*	V	341	»	»	»	»	»	»	»
Pétauriste à tête courte	*Petaurus breviceps*	V	341	»	»	»	»	»	»	»
Pétauriste austral	*Petaurus Australis*	V	341	»	»	»	»	»	»	»
Pétauriste à ventre jaune	*Petaurus flaviventer*	V	341	»	»	»	»	»	»	»
Pétauriste de Péron	*Petaurus Peronii*	V	340	»	»	»	»	»	»	»
Pétauriste pygmé	*Petaurista pygmæa*	V	341	»	»	»	»	»	»	»
Pétauriste sciurien	*Petaurus sciureus*	V	340	»	»	»	»	V	340	71
Pétauriste taguanoïde	*Petaurus taguanoides*	V	340	V	343	46	2	»	»	»
Petit-gris	*Sciurus vulgaris griseus*	IV	26	»	»	»	»	»	»	»
Petit-gris capistrate	*Sciurus capistratus*	IV	28	»	»	»	»	IV	29	12
Petits ours	*Subursi*	II	213	»	»	»	»	»	»	»
Pétrogale à gorge blanche	*Petrogale albogularis*	V	347	»	»	»	»	»	»	12

NOMS VULGAIRES.	NOMS SCIENTIFIQUES.	DESCRIPTION et MŒURS.		ILLUSTRATIONS.						
				DESSINS HORS TEXTE.				DESSINS DANS LE TEXTE.		
		Tomes.	Pages.	Tomes.	Pages.	Nos des Planch.	Nos des Figur.	Tomes.	Pages.	Nos des Figures.
Pétrogale brachyote	*Petrogale brachyotis*	V	346	»	»	»	»	»	»	»
Pétrogale de Parry	*Petrogale Parryii*	V	346	»	»	»	»	»	»	»
Pétromys type	*Petromys typus*	IV	184	»	»	»	»	IV	184	52
Phacochère d'Ælian	*Phacochærus Æliani*	IV	304	»	»	»	»	»	»	»
Phacochère d'Afrique	*Phacochærus Africanus*	IV	304	»	»	»	»	»	»	»
Phacochère d'Éthiopie	*Phacochærus Ethiopicus*	IV	304	IV	216	37	2	IV	303	80, 81
Phacochère du Cap	*Phacochærus Ethiopicus*	IV	304	IV	216	37	2	IV	303	81, 82
Phacochère koiropotame	*Phacochærus koiropotamus*	IV	304	»	»	»	»	»	»	»
Phalanger	*Phalangista*	V	335	»	»	»	»	»	»	»
Phalanger à croupion doré	*Phalangista chrysorrhus*	V	337	»	»	»	»	»	»	»
Phalanger à front creux	*Phalangista cavifrons*	V	337	»	»	»	»	»	»	»
Phalanger à queue noire	*Phalangista melanura*	V	338	»	»	»	»	»	»	»
Phalanger blanc	*Phalangista alba*	V	337	»	»	»	»	»	»	»
Phalanger de Bougainville	*Phalangista Bougainvillei*	V	338	»	»	»	»	»	»	»
Phalanger de Cook	*Phalangista Cookii*	V	338	IV	341	44	3	»	»	»
Phalanger de Cuvier	*Phalangista Cuvieri*	V	338	»	»	»	»	»	»	»
P. de la vallée de Wellington	*Phalangista Wellingtonii*	V	338	»	»	»	»	»	»	»
Phalanger de Neill	*Phalangista Neillii*	V	339	»	»	»	»	»	»	»
Phalanger de Péron	*Phalangista Peronii*	V	340	»	»	»	»	»	»	»
Phalanger de Quoy	*Phalangista Quoyi*	V	337	»	»	»	»	»	»	»
Phalanger des Papous	*Phalangista Papuensis*	V	337	»	»	»	»	»	»	»
Phalanger fuligineux	*Phalangista fuliginosa*	V	338	»	»	»	»	»	»	»
Phalanger gliriforme	*Phalangista gliriformis*	V	339	»	»	»	»	»	»	»
Phalanger (grand) volant	*Petaurus taguanoides*	V	340	V	343	46	2	»	»	»
Phalanger gracieux	*Phalangista concinna*	V	339	»	»	»	»	»	»	»
Phalanger grisonnant	*Phalangista canescens*	V	339	»	»	»	»	»	»	»
Phalanger nain	*Phalangista nana*	V	339	»	»	»	»	»	»	»
Phalanger oriental	*Phalangista Orientalis*	V	337	»	»	»	»	»	»	»
Phalanger oursin	*Phalangista ursina*	V	337	»	»	»	»	»	»	»
Phalanger renard	*Phalangista vulpina*	V	338	V	341	44	1, 2	»	»	»
Phalanger roux	*Phalangista rufa*	V	337	»	»	»	»	»	»	»
Phalanger selma	*Phalangista selma*	V	338	»	»	»	»	»	»	»
Phalanger tacheté	*Phalangista maculata*	V	337	»	»	»	»	»	»	»
Phalanger taguanoïde	*Phalangista taguanoides*	V	340	V	343	46	2	»	»	»
Phalanger viverrin	*Phalangista viverrina*	V	338	»	»	»	»	»	»	»
Phal. volant à grande queue	*Phalangista macroura*	V	341	»	»	»	»	»	»	»
Phalanger xanthope	*Phalangista xanthopus*	V	338	»	»	»	»	»	»	»
Phalangidées	*Phalangidæ*	V	334	»	»	»	»	»	»	»
Phascogale à pieds jaunes	*Phascogale flavipes*	V	327	V	328	45	1	»	»	»
Phascogale à pinceau	*Phascogale penicillata*	V	327	»	»	»	»	»	»	»
Phascogale de Swainson	*Phascogale Swainsonii*	V	327	»	»	»	»	»	»	»
Phascogale murin	*Phascogale murinus*	V	327	»	»	»	»	»	»	»
Phascogale nain	*Phascogale minima*	V	327	»	»	»	»	»	»	»
Phascolarctidés	*Phascolarctidæ*	V	334	»	»	»	»	»	»	»
Phascolarctos brun	*Phascolarctos fulvus*	V	335	V	348	47	2, 3	V	335	70
Phascolarctos cendré	*Phascolarctos cinereus*	V	335	»	»	»	»	»	»	»
Phascolarctos de Flinders	*Phascolarctos Flindersii*	V	335	»	»	»	»	»	»	»
P. de la vallée de Wellington	*Phascolarctos Wellingtonii*	V	335	»	»	»	»	»	»	»
Phascolome à front large	*Phascolomys latifrons*	V	348	»	»	»	»	»	»	»
Phascolome brun	*Wombatus fuscus*	V	348	V	348	47	1	V	348	74
Phascolome de Basse	*Phascolomys Bassei*	V	348	»	»	»	»	»	»	»
Phascolome de Mitchell	*Phascolomys Mitchellii*	V	348	»	»	»	»	»	»	»
Phascolome ourson	*Phascolomys ursinus*	V	348	»	»	»	»	»	»	»
Phascolome womba	*Phascolomys womba*	V	348	V	348	47	1	V	348	74
Phascolomydées	*Phascolomydæ*	V	347	»	»	»	»	»	»	»
Phascolothère	*Phascolotherium*	V	329	»	»	»	»	»	»	»

NOMS VULGAIRES.	NOMS SCIENTIFIQUES.	DESCRIPTION et MŒURS.		ILLUSTRATIONS.						
				DESSINS HORS TEXTE.				DESSINS DANS LE TEXTE.		
		Tomes.	Pages.	Tomes.	Pages.	Nos des Planch.	Nos des Figur.	Tomes.	Pages.	Nos des Figures.
Phatagin	*Phataginus*	V	253	»	»	»	»	»	»	»
Phatagin ordinaire	*Manis longicaudata*	V	254	»	»	»	»	»	»	»
Phé	*Mus Alpinus*	IV	182	»	»	»	»	»	»	»
Phil	*Elephus Indicus*	IV	259	»	»	»	»	»	»	»
Philander	*Didelphis opossum*	V	319	»	»	»	»	»	»	»
Philander américain	*Philander Americanus*	V	319	»	»	»	»	»	»	»
Philander oriental (grand)	*Didelphis cancrivora*	V	519	»	»	»	»	»	»	»
Phlœomys de Cuming	*Phlœomys Cumingii*	IV	143	»	»	»	»	»	»	»
Phocène	*Phocœna*	V	286	»	»	»	»	»	»	»
Phocidés	*Phocidæ*	II	177	»	»	»	»	»	»	»
Idem	Idem	III	227	»	»	»	»	»	»	»
Pholidote à longue queue	*Pholidotus longicaudatus*	V	254	»	»	»	»	»	»	»
Phoque à capuchon	*Phoca cristata*	III	274	»	»	»	»	III	253, 275	109, 124
Phoque à cou blanc	*Phoca albicollis*	III	295	»	»	»	»	»	»	»
Phoque à crin	*Phoca molossina*	III	290	»	»	»	»	III	227, 291	106, 129
Phoque à croissant	*Phoca Groenlandica*	III	257	»	»	»	»	III	225, 241, 249	104, 113, 117
Phoque à deux couleurs	*Phoca discolor*	III	257	»	»	»	»	III	228	107
Phoque ænotense	*Phoca ænotensis*	III	262	»	»	»	»	»	»	»
Phoque à long cou	*Phoca longicollis*	III	264, 299	»	»	»	»	III	240	112
Phoque à museau ridé	*Phoca proboscidea*	III	277	»	»	»	»	III	277	125
Phoque annulé	*Phoca annulata*	III	261	»	»	»	»	»	»	»
Phoque à petits ongles	*Phoca leptonyx*	III	263	»	»	»	»	III	264	122
Phoque à tête de tortue	*Phoca testudinea*	III	299	»	»	»	»	»	»	»
Phoque à trompe	*Phoca proboscidea*	III	277	»	»	»	»	III	277	125
Phoque austral	*Phoca Australis*	III	297	»	»	»	»	»	»	»
Phoque à ventre blanc	*Phoca albiventer*	III	267	»	»	»	»	III	252, 267	108, 123
Phoque barbu	*Phoca barbata*	III	259	»	»	»	»	III	257	111
Phoque cendré	*Phoca cinerea*	III	297	»	»	»	»	»	»	»
Phoque cochon de mer	*Phoca porcina*	III	297	»	»	»	»	»	»	»
Phoque commun	*Phoca vitulina*	III	254	II	9, 291	2, 38	1, 2	II	2	2
Idem	Idem	»	»	III	192	25	»	III	243, 245, 255	114, 115, 118
Phoque d'Anson	*Phoca Ansonii*	III	282	»	»	»	»	»	»	»
Phoque de Botnie	*Phoca vitulina Botnica*	III	254	»	»	»	»	»	»	»
Phoque de Byron	*Phoca Byronii*	III	282	»	»	»	»	»	»	»
Phoque de Choris	*Phoca Choris*	III	299	»	»	»	»	»	»	»
Phoque de Delalande	*Phoca Delalandii*	III	294	»	»	»	»	»	»	»
Phoque de Grumm-Selar	*Phoca Grumm-Selar*	III	299	»	»	»	»	»	»	»
Phoque de Home	*Phoca Homei*	III	263	»	»	»	»	III	264	122
Phoque de la mer Caspienne	*Phoca vitulina Caspica*	III	254	»	»	»	»	»	»	»
Phoque de Lakhtak	*Phoca Lakhtakii*	III	299	»	»	»	»	»	»	»
Phoque de l'île Saint-Paul	*Phoca Coxii*	III	277, 298	»	»	»	»	»	»	»
Phoque de Linné	*Phoca Linnæi*	III	254	»	»	»	»	»	»	»
Phoque de Milbert	*Phoca Milberti*	III	294	»	»	»	»	»	»	»
Phoque de Muller	*Phoca Mulleri*	III	257	»	»	»	»	»	»	»
Phoque de Péron	*Phoca Peronii*	III	294	»	»	»	»	»	»	»
Phoque de Pilay	*Phoca Pilayii*	III	257	»	»	»	»	»	»	»
Phoque des côtes de France	*Phoca vitulina Gallica*	III	154	III	176	21	»	»	»	»
Phoque de Sibérie	*Phoca vitulina Sibirica*	III	254	»	»	»	»	»	»	»
Phoque des îles Falkland	*Phoca Falklandica*	III	296	»	»	»	»	III	296	152
Phoque des Patagons	*Phoca Patagonica*	III	282	»	»	»	»	»	»	»
Phoque des rivages	*Phoca littorea*	III	299	»	»	»	»	»	»	»
Phoque de Thiennemann	*Phoca Thiennemannii*	III	260	»	»	»	»	»	»	»

NOMS VULGAIRES.	NOMS SCIENTIFIQUES.	DESCRIPTION et MŒURS.		ILLUSTRATIONS.						
				DESSINS HORS TEXTE.				DESSINS DANS LE TEXTE		
		Tomes.	Pages.	Tomes.	Pages.	N°s des Planch.	N°s des Figur.	Tomes.	Pages.	N°s des Figures.
Phoque d'Hauville.....	*Phoca Hauvillii*.....	III	295	»	»	»	»	»	»	»
Phoque d'Hermann.....	*Phoca Hermanni*.....	III	267	»	»	»	»	III	232, 267	108, 123
Phoque du Groënland.....	*Phoca Groenlandica*.....	III	257	»	»	»	»	III	225, 241, 249	104, 113, 117
Phoque fascié.....	*Phoca fasciata*.....	III	299	»	»	»	»	»	»	»
Phoque fétide.....	*Phoca fœtida*.....	III	261	»	»	»	»	»	»	»
Phoque grand.....	*Phoca magna*.....	III	260	»	»	»	»	»	»	»
Phoque gris.....	*Phoca grisea*.....	III	262	»	»	»	»	»	»	»
Phoque hispide.....	*Phoca hispida*.....	III	261	»	»	»	»	III	261	120
Phoque jaunâtre.....	*Phoca flavescens*.....	III	295	»	»	»	»	»	»	»
Phoque lagure.....	*Phoca lagura*.....	III	257	»	»	»	»	»	»	»
Phoque leucople.....	*Phoca leucopla*.....	III	260	»	»	»	»	»	»	»
Phoque lièvre.....	*Phoca leporina*.....	III	255	»	»	»	»	III	256	119
Phoque lion marin.....	*Phoca leonina*.....	III	287	»	»	»	»	III	256, 289	110, 128
Phoque lobé.....	*Phoca lobata*.....	III	286	»	»	»	»	III	248	116
Phoque loup marin.....	*Phoca lupulina*.....	III	291	»	»	»	»	»	»	»
Phoque marbré.....	*Phoca marmorata*.....	III	292	»	»	»	»	III	283	126
Phoque mitré.....	*Phoca mitrata*.....	III	274	»	»	»	»	III	223, 275	109, 124
Phoque moine.....	*Phoca monacha*.....	III	267	»	»	»	»	III	232, 267	108, 123
Phoque molosse.....	*Phoca molossina*.....	III	290	»	»	»	»	III	227, 291	106, 129
Phoque moucheté.....	*Phoca maculata*.....	III	299	»	»	»	»	»	»	»
Phoque noir.....	*Phoca pusilla*.....	III	293	»	»	»	»	III	293	130
Phoque ourson.....	*Phoca ursina*.....	III	284	»	»	»	»	III	285	127
Phoque ponctué.....	*Phoca punctata*.....	III	299	»	»	»	»	»	»	»
Phoque (roi des).....	*Phoca Grumm-Selar*.....	III	299	»	»	»	»	»	»	»
Phoque scopuline.....	*Phoca scopulina*.....	III	259	»	»	»	»	»	»	»
Phoque tigré.....	*Phoca tigrina*.....	III	299	»	»	»	»	»	»	»
Phoque urigue.....	*Phoca flavescens*.....	III	291	»	»	»	»	»	»	»
Phoques proprement dits....	*Phoca*.....	III	242	»	»	»	»	»	»	»
Phyllodie de Parnel.....	*Phyllodia Parnelii*.....	II	83	»	»	»	»	»	»	»
Phyllomys voisin du brésilien	*Phyllomys affinis Brasiliensis*.....	IV	132	»	»	»	»	»	»	»
Phyllophore à queue enveloppée.....	*Phyllophora amplexicaudata*.....	II	91	»	»	»	»	II	91	30
Phyllophore mégalotis.....	*Phyllophora megalotis*....	II	92	»	»	»	»	»	»	»
Phyllophore noire.....	*Phyllophora nigra*.....	II	91	II	181	22	1	II	91	31
Phyllorhine.....	*Phyllorhina*.....	II	76	»	»	»	»	»	»	»
Phyllorhine à trois feuilles...	*Phyllorhina trifoliata*....	I	80	»	»	»	»	»	»	»
Phyllorhine cliffon.....	*Phyllorhina clivora*.....	II	79	»	»	»	»	»	»	»
Phyllorhine cornue.....	*Phyllorhina cornuta*.....	I	80	»	»	»	»	»	»	»
Phyllorhine deuil.....	*Phyllorhina lucta*.....	II	80	»	»	»	»	II	74	25
Phyllorhine euryotis.....	*Phyllorhina euryotis*.....	I	80	»	»	»	»	»	»	»
Phyllorhine grand fer à cheval	*Phyllorhinus ferrum equinum*.....	II	79	»	»	»	»	»	»	»
Phyllorhine nain.....	*Phyllorhina minor*.....	II	80	»	»	»	»	»	»	»
Phyllorhine petit fer à cheval.	*Phyllorhina hippocrepis*..	II	78	»	»	»	»	»	»	»
Phyllorhine pusille.....	*Phyllorhina pusilla*.....	I	80	»	»	»	»	»	»	»
Phyllorhine voisine.....	*Phyllorhina affinis*.....	I	80	»	»	»	»	»	»	»
Phyllostome.....	*Phyllostoma*.....	II	92	»	»	»	»	»	»	»
Phyllostome à bras court.....	*Phyllostoma brachyotum*	II	94, 98	»	»	»	»	»	»	»
Phyllostome à deux dents....	*Phyllostoma bidens*.....	II	94	»	»	»	»	»	»	»
Phyllostome à grande feuille..	*Phyllostoma macrophyllum*	II	102	»	»	»	»	»	»	»
Phyllostome allongé.....	*Phyllostoma elongatum*..	II	92	»	»	»	»	II	93	32
Phyllostome à queue courte..	*Phyllost. brevicaudatum*..	I	94	»	»	»	»	»	»	»
Phyllost. à queue enveloppée.	*Phyll. amplexicaudatum.*	II	91	»	»	»	»	II	91	30
Phyllostome arrondi.....	*Phyllostoma rotundatum.*	II	94	»	»	»	»	»	»	»

NOMS VULGAIRES.	NOMS SCIENTIFIQUES.	DESCRIPTION et MŒURS.		ILLUSTRATIONS.						
				DESSINS HORS TEXTE.				DESSINS DANS LE TEXTE.		
		Tomes	Pages.	Tomes.	Pages.	Nos des Planch.	Nos des Figur.	Tomes.	Pages.	Nos des Figures.
Phyllostome brun et rayé	*Phyllostoma lineatum*....	II	100	»	»	»	»	»	»	»
Phyllostome caudaire.....	*Phyllostoma caudifer*.....	II	89	»	»	»	»	II	88	28
Phyllostome cirrhose.....	*Phyllostoma cirrhosum*...	II	94	»	»	»	»	»	»	»
Phyllostome de la Jamaïque..	*Phyllostoma Jamaicense*	II	87	»	»	»	»	»	»	»
Phyllostome de Pallas.....	*Phyllostoma soricinum*...	II	89	»	»	»	»	»	»	»
Phyllostome fer de lance....	*Phillostoma hastatum*....	II	94	»	»	»	»	»	»	»
Phyllostome fleur de lis.....	*Phyllostoma lilium*.....	II	94	»	»	»	»	»	»	»
Phyllostome obscur.....	*Phyllostoma obscurum*...	II	94	»	»	»	»	»	»	»
Phyllostome obscur et rayé...	*Phyllostoma rotundatum*.	II	94	»	»	»	»	»	»	»
Phyllostome perspicillé.....	*Phyllost. perspicillatum*..	II	87	»	»	»	»	»	»	»
Phyllostome sans queue.....	*Phyllostoma ecaudatum*..	II	90	»	»	»	»	II	90	29
Phyllostome souris.....	*Phyllostoma soricinum*...	II	94	»	»	»	»	»	»	»
Phyllostome supercilié.....	*Phyllostoma superciliatum*	II	94	»	»	»	»	»	»	»
Phyllostome vampire.....	*Vampirus spectrum*.....	II	97	»	»	»	»	I	95	33
Phyllostome verruqueux.....	*Phyllostoma verrucatum*..	II	98	»	»	»	»	II	97	34
Phyllostomiens.....	*Phyllostomii*.....	II	88	»	»	»	»	»	»	»
Phyllotis à deux bandes.....	*Phyllotis bimaculatus*....	IV	113	IV	125	26	1	»	»	»
Phyllotis de Darwin.....	*Phyllotis Darwinii*.....	IV	113	»	»	»	»	»	»	»
Phyllotis gris-jaune.....	*Phyllotis griseo-flavus*....	IV	113	»	»	»	»	»	»	»
Phyllotis xanthopyge.....	*Phyllotis xanthopygus*...	IV	113	»	»	»	»	»	»	»
Physale.....	*Balænoptera gibbar*.....	V	306	»	»	»	»	»	»	»
Physéter.....	*Physeter*.....	V	296	»	»	»	»	»	»	»
Physétéridés.....	*Physeteridæ*.....	V	296	»	»	»	»	»	»	»
Picka ou pika.....	*Lagomys Alpinus*.....	IV	215	»	»	»	»	»	»	»
Pilori.....	*Mus pilorides*.....	IV	112	IV	49	12	2, 3	IV	236	66
Piloris.....	*Capromys Fournieri*.....	IV	139	»	»	»	»	IV	140	40
Pinalie.....	*Pinalia*.....	II	137	»	»	»	»	»	»	»
Pinchaque.....	*Tapirus pinchaque*.....	V	28	»	»	»	»	»	»	»
Pinémys des pins.....	*Pinemys pinetorum*.....	IV	186	»	»	»	»	»	»	»
Pipistrelle.....	*Vespertilio pipistrellus*....	II	60	II	176	21	1	»	»	»
Pipistrelle.....	*Pipistrellus*.....	II	59	»	»	»	»	»	»	»
Pipistrelle à deux couleurs...	*Pipistrellus discolor*.....	II	61	»	»	»	»	»	»	»
Pipistrelle alcythoé.....	*Pipistrellus alcythæ*.....	II	61	»	»	»	»	»	»	»
Pipistrelle Aristippe.....	*Pipistrellus Aristippus*...	II	61	»	»	»	»	»	»	»
Pipistrelle de Kuhl.....	*Pipistrellus Kuhlii*.....	II	61	»	»	»	»	»	»	»
Pipistrelle de Leister.....	*Pipistrellus Leisteri*.....	II	61	»	»	»	»	»	»	»
Pipistrelle de Nilson.....	*Pipistrellus Nilsonii*.....	II	61	»	»	»	»	»	»	»
Pipistrelle de Savi.....	*Pipistrellus Savii*.....	II	61	»	»	»	»	»	»	»
Pipistrelle de Nathusius.....	*Pipistrellus Nathusii*....	II	61	»	»	»	»	»	»	»
P. du cap de Bonne-Espérance	*Pipistrellus Capensis* ..	II	61	»	»	»	»	»	»	»
Pipistrelle grande sérotine....	*Pipistrellus maximus*....	II	62	»	»	»	»	»	»	»
Pipistrelle kirivaula.....	*Pipistrellus kirivaula*....	II	61	»	»	»	»	»	»	»
Pipistrelle leucippe.....	*Pipistrellus leucippe*.....	II	61	»	»	»	»	II	52	21
Pipistrelle limnophile.....	*Pipistrellus limnophilus* .	II	61	»	»	»	»	»	»	»
Pipistrelle noctule.....	*Vespertilio noctula*.....	II	59	»	»	»	»	II	6	6
Pipistrelle noctuline.....	*Pipistrellus noctulinus* ..	II	62	»	»	»	»	»	»	»
Pipistrelle sérotine.....	*Vespertilio serotinus*.....	II	60	»	»	»	»	»	»	»
Pipistrelle vispistrelle.....	*Pipistrellus vispitrellus*...	II	61	»	»	»	»	»	»	»
Pison.....	*Felis discolor*.....	III	169	III	91	12	1	III	124, 169	68, 88
Pita.....	*Cervus rufus*.....	V	129	V	129	9	1	»	»	»
Pithéchire à queue noire....	*Pithechirus melanurus*. .	IV	116	IV	72	16	1	»	»	»
Pithécie miriquouina.....	*Pithecia miriquouina*.....	I	229	»	»	»	»	»	»	»
Pithécie moine.....	*Pithecia monachus*.....	I	229	»	»	»	»	»	»	»
Pithécie noir.....	*Pithecia nigra*.....	I	230	»	»	»	»	I	230	189
Pithécie ours.....	*Pithecia hirsuta*.....	I	228	»	»	»	»	I	228	188
Pithécie yarqué.....	*Pithecia leucocephalus*...	I	227	»	»	»	»	I	22, 227	187, 227

NOMS VULGAIRES.	NOMS SCIENTIFIQUES.	DESCRIPTION et MŒURS.		ILLUSTRATIONS. DESSINS HORS TEXTE.				DESSINS DANS LE TEXTE.		
		Tomes.	Pages.	Tomes.	Pages.	Nos des Planch.	Nos des Figur.	Tomes.	Pages.	Nos des Figures.
Pithéciens	*Pithecii*	I	27, 69	»	»	»	»	»	»	»
Plagiodontie des habitations	*Plagiodontia œdium*	IV	141	IV	139	28	2	»	»	»
Plagiolophe	*Plagiolophus*	V	20	»	»	»	»	»	»	»
Planiste du Gange	*Planista Gangetica*	V	285	V	291	40	1	»	»	»
Plantigrades	*Plantigradæ*	I	174, 178	»	»	»	»	»	»	»
Plaron	*Sorex pygmæus*	II	139	»	»	»	»	»	»	»
Platycerque	*Platycercus*	V	119	»	»	»	»	V	120	26
Platype anatine	*Platypus anatinus*	V	555	V	555	48	1, 2	V	552	75
Platypyge	*Platypyga*	IV	223	»	»	»	»	»	»	»
Platyrhynque à crin	*Platyrhynchus molossus*	III	290	»	»	»	»	III	227, 291	106, 129
Platyrhynque de l'Uranie	*Platyrhynchus Uraniæ*	III	291	»	»	»	»	»	»	»
Platyrhynque lion marin	*Platyrhychus leoninus*	III	287	»	»	»	»	III	256, 289	110, 128
Platyrhynque molosse	*Platyrhychus molossinus*	III	290	»	»	»	»	III	227, 291	106, 129
Platyrhynque urigue	*Platyrhynchus flavescens*	III	291	»	»	»	»	»	»	»
Platyrrhiniens	*Platyrrhinii*	I	28, 177	»	»	»	»	I	28	33 (*tête.*)
Platyschiste de Pallas	*Platyschista Pallasii*	II	291	»	»	»	»	»	»	»
Plécote oreillard	*Plecotus auritus*	II	68	»	»	»	»	II	3, 68	3, 23
Poéphagomys noir	*Poephagomys ater*	IV	148	»	»	»	»	IV	147	42
Poisson-femme	.....	V	264, 268, 271	»	»	»	»	»	»	»
Polatouche	*Sciuropterus volucella*	IV	42	»	»	»	»	IV	9	4
Polatouche d'Amérique	*Sciuropterus volucella*	IV	42	»	»	»	»	IV	9	4
Polatouche volant de Sibérie	*Sciuropterus volans*	IV	42	»	»	»	»	»	»	»
Polypeute apar	*Polypeutes apar*	V	234	V	233	55	1	»	»	»
Poney	*Equus caballus*	V	42	»	»	»	»	»	»	»
Poney de Shetland	*Equus caballus*	V	51	II	258	33	2	»	»	»
Pongo	*Simia satyrus*	I	35, 38, 50	I	*titre*, 10, 12, 15, 18	5, 2, 3, 4, 6	»	I	6, 8, 13, 36, 37, 39, 44, 46, 286, 287	5, 6, 9, 13, 39, 40, 41, 42, 43, 44, 231, 232
Poodle	*Canis familiaris poodle*	III	36	»	»	»	»	III	22	9
Porc	*Sus scrofa domesticus*	IV	296	IV	178	33	2	»	»	»
Porc à large grouin	*Phacocœrus Ethiopicus*	IV	304	IV	216	37	2	IV	203	80, 81
Porc-épic à queue blanche	*Hystrix leucurus*	IV	196	»	»	»	»	»	»	»
Porc-épic à queue courte	*Hystrix brachyurus*	IV	197	IV	133	27	1	»	»	»
Porc-épic à queue dorée	*Hystrix crysurus*	IV	130	»	»	»	»	»	»	»
Porc-épic à queue grosse	*Hystrix macrura*	IV	197	»	»	»	»	»	»	»
Porc-épic à queue longue	*Hystrix longicaudatus*	IV	197	»	»	»	»	»	»	»
Porc-épic à queue prenante	*Hystrix prehensilis*	IV	199	IV	54	13	2	IV	199	36
Porc-épic couy	*Hystrix spinosus*	IV	200	»	»	»	»	»	»	»
Porc-épic d'Afrique	*H. cristatus Africanus*	IV	196	»	»	»	»	»	»	»
Porc-épic de l'Inde	*Hystrix cristatus Indicus*	IV	196	»	»	»	»	»	»	»
Porc-épic de Malacca	*Acanthion fasciculatus*	IV	197	»	»	»	»	IV	196	33
Porc-épic de Swinderen	*Hystrix Swinderianus*	IV	202	»	»	»	»	»	»	»
Porc-épic d'Italie	*Hystrix cristatus*	IV	194	IV	18	5	2	IV	193	34
Porc-épic du Sénégal	*H. cristatus Senegalensis*	IV	196	»	»	»	»	»	»	»
Porc-épic épineux	*Hystrix cristatus*	IV	194	»	»	»	»	»	»	»
Porc-épic fossile	*Hystrix fossilis*	IV	94	»	»	»	»	»	»	»
Porc-épic insidieux	*Hystrix insidiosus*	IV	201	»	»	»	»	»	»	»
Porc-épic nyctéméra	*Hystrix nyctemera*	IV	201	»	»	»	»	»	»	»
Porc-épic oriental	*Hystrix Orientalis*	IV	197	»	»	»	»	»	»	»
Porc-épic poilu	*Hystrix pilosus*	IV	198	»	»	»	»	»	»	»

NOMS VULGAIRES.	NOMS SCIENTIFIQUES.	DESCRIPTION et MŒURS.		ILLUSTRATIONS.						
				DESSINS HORS TEXTE.				DESSINS DANS LE TEXTE.		
		Tomes.	Pages.	Tomes.	Pages.	Nos des Planch.	Nos des Figur.	Tomes.	Pages.	Nos des Figures.
Porc-épic urson	*Hystrix ursinus*	IV	198	IV	106	23	2	»	»	»
Potamophile barbu	*Potamophilus barbatus*	II	294	»	»	»	»	II	293	88
Potamys	*Potamys*	IV	69	»	»	»	»	»	»	»
Potidés	*Potidæ*	II	176, 178	»	»	»	»	»	»	»
Poto kinkajou	*Potos caudivolvulus*	II	182	»	»	»	»	II	179	57
Potoroo murin	*Hypsiprymnus murinus*	V	342	V	337	43	1	V	342	72
Potorou de White	*Hypsiprymnus murinus*	V	342	V	337	43	1	V	342	72
Potos kinkajou	*Potos caudivolvulus*	II	182	»	»	»	»	II	179	57
Poucan	*Nycticebus Javanicus*	I	270	»	»	»	»	I	271	219
Pougonné	*Paradoxurus typus*	II	291	»	»	»	»	II	288	87
Poulain	*Equus caballus*	V	42	»	»	»	»	»	»	»
Poull	*Canis familiaris hyberniæ*	III	48	»	»	»	»	»	»	»
Prensiculentes	*Prensicutentia*	IV	1	»	»	»	»	»	»	»
Press	*Tupaia ferruginea*	II	147	»	»	»	»	»	»	»
Primates	*Primates*	I	27,30	»	»	»	»	»	»	»
Primève buansu	*Primævus buansu*	III	99	»	»	»	»	»	»	»
Prionodon linsang	*Prionodon prehensilis*	III	13	»	»	»	»	»	»	»
Prionodonte géant	*Prionodontes giganteus*	V	236	»	»	»	»	V	233	54
Proboscidée à lignes	*Proboscidea lineata*	II	46	»	»	»	»	»	»	»
Proboscidée brésilienne	*Proboscidea Brasiliensis*	II	46	»	»	»	»	»	»	»
Proboscidée calcarate	*Proboscidea calcarata*	II	46	»	»	»	»	»	»	»
Proboscidée canine	*Proboscidea canina*	II	46	»	»	»	»	»	»	»
Proboscidée de rocher	*Proboscidea saxatilis*	II	46	»	»	»	»	»	»	»
Proboscidiens	*Proboscidii*	IV	244	»	»	»	»	»	»	»
Prochile aux grandes lèvres	*Prochilus labiatus*	II	212	III	238	33	1	»	»	»
Prochile euryspile	*Prochilus euryspilus*	II	211	»	»	»	»	II	192,193	68, 69
Propalæothère	*Propalæotherium*	V	19	»	»	»	»	»	»	»
Propithèque à diadème	*Propithecus diadema*	I	257	»	»	»	»	I	280	227
Protèle de Delalande	*Proteles Delatandii*	III	108	III	67	9	2	III	103	62
Protèle de Joannis	*Proteles Joannisii*	III	109	»	»	»	»	»	»	»
Prox	*Prox*	V	131	»	»	»	»	»	»	»
Psammomys	*Psammomys*	IV	116	»	»	»	»	»	»	»
Psammomys des pins	*Psammomys pinetorum*	IV	186	»	»	»	»	»	»	»
Psammomys obèse	*Psammonys obesus*	IV	185	»	»	»	»	»	»	»
Psammorycte noctivague	*Psammoryctes noctivagus*	IV	148	»	»	»	»	IV	147	42
Pseudocerf	*Pseudocervus*	V	125	»	»	»	»	»	»	»
Pseudochéire de Cook	*Pseudochirus Cookii*	V	338	V	341	44	3	»	»	»
Pseudomys austral	*Pseudomys Australis*	IV	91	»	»	»	»	»	»	»
Pseudostome à bourse	*Pseudostoma bursarius*	IV	175	IV	40	10	1	»	»	»
Ptérodon	*Pterodon*	V	324	»	»	»	»	»	»	»
Ptérodon dasyuroïde	*Pterodon dasyuroides*	II	237	»	»	»	»	»	»	»
Ptéromys à gorge blanche	*Pteromys leucogenys*	IV	41	»	»	»	»	»	»	»
Ptéromys alpin	*Pteromys Alpinus*	IV	43	»	»	»	»	»	»	»
Ptéromys de Horsfield	*Pteromys Horsfieldii*	IV	41	»	»	»	»	»	»	»
Ptéromys de Sibérie	*Pteromys Sibiricus*	IV	42	»	»	»	»	»	»	»
Ptéromys éclatant	*Pteromys nitidus*	IV	41	IV	5	2	2	»	»	»
Ptéromys élégant	*Pteromys etegans*	IV	41	»	»	»	»	IV	40	13
Ptéromys flèche	*Pteromys sagitta*	IV	41	IV	5	2	1	»	»	»
Ptéromys gênibarbe	*Pteromys genibarbis*	IV	41	»	»	»	»	»	»	»
Ptéromys gentil	*Pteromys lepidus*	IV	41	»	»	»	»	»	»	»
Ptéromys orange	*Pteromys aurantiacus*	IV	41	»	»	»	»	»	»	»
Ptéromys taguan	*Pteromys petaurista*	IV	39	»	»	»	»	»	»	»
Ptéromys volant	*Pteromys volans*	IV	42	»	»	»	»	»	»	»
Ptéronure de Standbock	*Pteronurus Standbockii*	II	280	»	»	»	»	»	»	»
Ptéropiens	*Pteropii*	II	10	»	»	»	»	»	»	»

NOMS VULGAIRES.	NOMS SCIENTIFIQUES.	DESCRIPTION et MŒURS.		ILLUSTRATIONS.						
				DESSINS HORS TEXTE.				DESSINS DANS LE TEXTE.		
		Tomes.	Pages.	Tomes.	Pages.	N^os des Planch.	N^os des Figur.	Tomes.	Pages.	N^os des Figures.
Ptéronote de Davy	*Pteronotus Davyi*	II	40	»	»	»	»	»	»	»
Ptérygiste	*Pterygistes*	II	63	»	»	»	»	»	»	»
Ptilocerque de Low	*Ptilocercus Lowii*	IV	98	II	27	4	»	»	»	»
Puma	*Felis concolor*	III	169	II	249, 281	31, 37	1, 1	III	124, 169	68, 88
Idem	Idem	»	»	III	91	12	1	»	»	»
Pumas		III	169	»	»	»	»	»	»	»
Pumilio	*Mus pumilio*	IV	110	IV	92	19	2	»	»	»
Pung	*Mus decumanus*	IV	100	»	»	»	»	»	»	»
Pusa marine	*Pusa marina*	II	280	»	»	»	»	»	»	»
Putois	*Mustela putorius*	II	269	»	»	»	»	II	268	83
Putois à cou blanc	*Mustela leucotis*	II	273	»	»	»	»	»	»	»
Putois à gorge dorée	*Mustela flavigula*	II	273	»	»	»	»	»	»	»
Putois altaïque	*Mustela Alpina*	II	272	»	»	»	»	»	»	»
Putois à pieds nus	*Mustela nudipes*	II	273	III	274	36	2	»	»	»
Putois belette	*Mustela vulgaris*	II	271	»	»	»	»	»	»	»
Putois belette des neiges	*Mustela nivalis*	II	272	»	»	»	»	»	»	»
Putois boccaméla	*Putorius boccamela*	II	272	»	»	»	»	»	»	»
Putois chorock	*Mustela Sibirica*	II	272	»	»	»	»	»	»	»
Putois de Sibérie	*Mustela Sibirica*	II	272	»	»	»	»	»	»	»
Putois d'Éversmann	*Mustela Eversmannii*	II	273	»	»	»	»	»	»	»
Putois d'Hardwick	*Mustela Hardwickii*	II	272	III	219	27	1	»	»	»
Putois du Cap	*Viverra zorilla*	II	274	II	82	11	1	»	»	»
Putois fossile	*Mustela putorius fossilis*	II	269	»	»	»	»	»	»	»
Putois furet de Java	*Mustela nudipes*	II	273	III	274	36	2	»	»	»
Putois hermine	*Mustela erminea*	II	271	III	267	35	2	»	»	»
Putois herminette	*Mustela nivalis*	II	272	»	»	»	»	»	»	»
Putois pérouasca	*Mustela sarmatica*	II	270	»	»	»	»	»	»	»
Putois quadricole	*Putorius quadricolus*	II	273	»	»	»	»	»	»	»
Putois rayé de l'Inde	*Paradoxurus musanga*	II	292	»	»	»	»	»	»	»
Putois roselet	*Mustela erminea*	II	271	III	267	35	2	»	»	»
Putois strié	*Mustela striata*	II	310	II	159	18	»	II	309	92
Putois tuhcuri	*Mustela lutreola*	II	172	»	»	»	»	»	»	»
Pygméodon	*Pygmeodon*	V	270	»	»	»	»	»	»	»
Pyrame	*Canis familiaris entrarius pyramus*	III	54	»	»	»	»	»	»	»
Q										
Quadrumanes	*Quadrumanes*	I	1, 22, 285, 291	»	»	»	»	»	»	»
Quadrupèdes avec os marsupiaux	*Marsupiales*	V	315	»	»	»	»	»	»	»
Quao	*Canis familiaris quao*	III	47	»	»	»	»	»	»	»
Quartenier	*Sus scrofa*	IV	297	»	»	»	»	»	»	»
Quatre-œil	*Didelphis opossum*	V	319	»	»	»	»	»	»	»
Quica	*Didelphis quica*	V	319	»	»	»	»	»	»	»
Quiqui	*Mustela quiqui*	II	267	»	»	»	»	»	»	»
Quouya	*Myopotamus coypus*	IV	70	»	»	»	»	IV	70	21
R										
Ræf	*Canis vulpes*	III	80	II	258	33	1	III	81	51
Ragot	*Sus scrofa*	IV	297	»	»	»	»	»	»	»
Rangier	*Rangifer tarandus*	V	108	V	108	17	»	V	109	23

NOMS VULGAIRES.	NOMS SCIENTIFIQUES.	DESCRIPTION et MŒURS.		ILLUSTRATIONS.						
				DESSINS HORS TEXTE.				DESSINS DANS LE TEXTE.		
		Tomes.	Pages.	Tomes.	Pages.	Nos des Planch.	Nos des Figur.	Tomes.	Pages.	Nos des Figures.
Ranglier	*Rangifer tarandus*	V	108	V	108	17	»	V	109	23
Raphicère	*Raphicerus*	V	149	»	»	»	»	»	»	»
Raposa	*Canis vulpes*	III	80	II	258	33	1	III	81	51
Rasores	*Rasores*	IV	1	»	»	»	»	»	»	»
Rat	*Mus*	IV	97	»	»	»	»	»	»	»
Rat abbote	*Mus abbotii*	IV	109	»	»	»	»	»	»	»
Rat à bourse	*Mus bursarius*	IV	175	IV	40	10	1	»	»	»
Rat à cou large	*Mus laticollis*	IV	112	»	»	»	»	»	»	»
Rat à deux taches	*Mus bimaculatus*	IV	114	»	»	»	»	»	»	»
Rat à dos noir	*Mus mesomelas*	IV	117	IV	139	28	1	IV	117	34
Rat à dos rayé	*Mus dorsalis*	IV	110	IV	45, 61	11, 14	1, 3	»	»	»
Rat agraire	*Mus agrarius*	IV	107	»	»	»	»	»	»	»
Rat à grosse tête	*Mus cephalotes*	IV	112	»	»	»	»	»	»	»
Rat allène	*Mus alleni*	IV	111	»	»	»	»	»	»	»
Rat à lignes	*Mus lineatus*	IV	110	»	»	»	»	»	»	»
Rat angouya	*Mus angouya*	IV	113	»	»	»	»	»	»	»
Rat anomal	*Mus anomalus*	IV	134	»	»	»	»	»	»	»
Rat à pieds fauves	*Mus fuscipes*	IV	110	»	»	»	»	»	»	»
Rat à pieds grêles	*Mus gracilipes*	IV	114	»	»	»	»	»	»	»
Rat aquatique	*Mus aquaticus*	IV	112	»	»	»	»	»	»	»
Rat à queue bicolore	*Mus dichurus*	IV	104	»	»	»	»	»	»	»
Rat à queue longue	*Mus longicaudatus*	IV	113	»	»	»	»	»	»	»
Rat à queue velue	*Mus lasyurus*	IV	112	»	»	»	»	»	»	»
Rat à tête courte	*Mus brevirostris*	IV	113	»	»	»	»	»	»	»
Rat à tête écailleuse	*Mus squamiceps*	IV	112	»	»	»	»	»	»	»
Rat à tête large	*Mus laticeps*	IV	112	»	»	»	»	»	»	»
Rat à tarse noir	*Mus nigripes*	IV	113	»	»	»	»	»	»	»
Rat auréolé	*Mus aureolus*	IV	111	»	»	»	»	»	»	»
Rat aux pieds blancs	*Mus leucopus*	IV	111	»	»	»	»	»	»	»
Rat à ventre blanc	*Mus leucogaster*	IV	103	»	»	»	»	»	»	»
Rat à ventre fauve	*Mus flaviventris*	IV	111	»	»	»	»	»	»	»
Rat bétuline	*Mus betulinus*	IV	109	»	»	»	»	»	»	»
Rat blanc	*Myoxus nitela*	IV	156	IV	81	18	1	»	»	»
Rat bleuâtre	*Mus subcœruleus*	IV	103	»	»	»	»	»	»	»
Rat-Cayes	*Plagiodontia œdium*	IV	141	IV	139	28	2	»	»	»
Rat colone	*Mus colonus*	IV	111	»	»	»	»	»	»	»
Rat cannelle	*Mus cinnamomeus*	IV	126	»	»	»	»	»	»	»
Rat caraco	*Mus caraco*	IV	109	»	»	»	»	»	»	»
Rat d'Alexandrie	*Mus Alexandrinus*	IV	119	»	»	»	»	»	»	»
Rat d'eau	*Mus amphibius*	IV	79	IV	100	21	1	IV	80	24
Rat de Barbarie	*Mus Barbarus*	IV	110	IV	112	24	2	»	»	»
Rat débile	*Mus debilis*	IV	112	»	»	»	»	»	»	»
Rat décumanoïde	*Mus decumanoides*	IV	110	»	»	»	»	»	»	»
Rat de d'Azara	*Mus Azaræ*	IV	113	»	»	»	»	»	»	»
Rat de Donavan	*Mus Donavani*	IV	110	»	»	»	»	»	»	»
Rat de Gould	*Mus Gouldii*	IV	110	»	»	»	»	»	»	»
Rat de Gray	*Mus Grayii*	IV	110	»	»	»	»	»	»	»
Rat de Hay	*Mus Hayii*	IV	110	»	»	»	»	»	»	»
Rat de Jacobie	*Mus Jacobiæ*	IV	110	»	»	»	»	»	»	»
Rat de Java	*Mus Javanus*	IV	110	»	»	»	»	»	»	»
Rat de la Caroline	*Mus Carolinus*	IV	111	»	»	»	»	»	»	»
Rat de la Floride	*Mus Floridanus*	IV	114	»	»	»	»	IV	115	33
Rat de la Guyane	*Echimys Guyanensis*	IV	126	»	»	»	»	»	»	»
Rat de la Nouvelle-Hollande	*Mus Novæ-Hollandiæ*	IV	110	»	»	»	»	»	»	»
Rat délicat	*Mus delicaturus*	IV	110	»	»	»	»	»	»	»
Rat de l'Inde	*Mus Indicus*	IV	109	»	»	»	»	»	»	»

NOMS VULGAIRES.	NOMS SCIENTIFIQUES.	DESCRIPTION et MŒURS.		ILLUSTRATIONS.						
				DESSINS HORS TEXTE.				DESSINS DANS LE TEXTE		
		Tomes.	Pages.	Tomes.	Pages.	Nos des Planch.	Nos des Figur.	Tomes.	Pages.	Nos des Figures.
Rat de Magellan	*Mus Magellanicus*	IV	113	»	»	»	»	»	»	»
Rat de Norvége	*Mus Norvegicus*	IV	100	»	»	»	»	»	»	»
Rat de Pharaon	*Herpestes Pharaonis*	II	300	»	»	»	»	II	297, 299	89, 90
Rat de Sumatra	*Mus Sumatranus*	IV	191	»	»	»	»	»	»	»
Rat des Gallapagos	*Mus Gallapagoensis*	IV	110	»	»	»	»	»	»	»
Rat des jardins	*Mus hortensis*	IV	108	IV	15	4	1	»	»	»
Rat des moissons	*Mus messorius*	IV	108	»	»	»	»	IV	4	1
Rat des toits	*Mus tectorum*	IV	120	»	»	»	»	»	»	»
Rat d'Islande	*Mus Islandicus*	IV	106	»	»	»	»	»	»	»
Rat dolichure	*Mus dolichurus*	IV	111	»	»	»	»	»	»	»
Rat douteux	*Mus dubius*	IV	113	»	»	»	»	»	»	»
Rat dryas	*Myoxus dryas*	IV	157	»	»	»	»	»	»	»
Rat du Brésil	*Mus Brasiliensis*	IV	112	»	»	»	»	»	»	»
Rat du Caire	*Acomys Cahirinus*	IV	118	»	»	»	»	»	»	»
Rat du Cap	*Mus Capensis*	IV	186	»	»	»	»	IV	187	53
Rat du Groënland	*Mus Groenlandicus*	IV	95	»	»	»	»	»	»	»
Rat de Malabar	*Mus Malabarensis*	IV	109	»	»	»	»	»	»	»
Rat du Mitchigon	*Mus Mitchigonensis*	IV	111	»	»	»	»	»	»	»
Rat du Nil	*Acanthis Niloticus*	IV	118	»	»	»	»	»	»	»
Rat élégant	*Mus elegans*	IV	114	»	»	»	»	»	»	»
Rat expulsé	*Mus expulsus*	IV	112	»	»	»	»	»	»	»
Rat épineux	*Mus spinosus*	IV	127	»	»	»	»	IV	127	57
Rat frugivore	*Mus frugivorus*	IV	104	»	»	»	»	»	»	»
Rat gentil	*Mus gentilus*	IV	111	»	»	»	»	»	»	»
Rat gerboise	*Mus jaculus*	IV	167	»	»	»	»	IV	165	48
Rat grande taupe du Cap	*Mus maritimus*	IV	188	»	»	»	»	»	»	»
Rat grand muscardin	*Mus avallanarum major*	IV	156	IV	81	18	1	»	»	»
Rat guadi	*Mus guadi*	IV	185	»	»	»	»	»	»	»
Rat hispide	*Mus hispidus*	IV	120	»	»	»	»	»	»	»
Rat humble	*Mus humilis*	IV	111	»	»	»	»	»	»	»
Rat insulaire	*Mus insularis*	IV	111	»	»	»	»	»	»	»
Rat irlandais	*Mus Hibernicus*	IV	103	»	»	»	»	»	»	»
Rat labocla	*Mus labocla*	IV	111	»	»	»	»	IV	111	32
Rat laucha	*Mus laucha*	IV	113	»	»	»	»	»	»	»
Rat leionte	*Mus leiontis*	IV	111	»	»	»	»	»	»	»
Rat leptosome	*Mus leptosoma*	IV	126	»	»	»	»	»	»	»
Rat lérotin	*Mus nitedula*	IV	157	»	»	»	»	»	»	»
Rat lutréole	*Mus lutreola*	IV	110	»	»	»	»	»	»	»
Rat mauline	*Mus maulinus*	IV	255	IV	9	3	1	»	»	»
Rat maure	*Mus Maurus*	IV	113	»	»	»	»	»	»	»
Rat mésomèle	*Mus mesomelas*	IV	117	IV	139	28	1	IV	117	34
Rat moyen	*Mus dimidiatus*	IV	130	»	»	»	»	»	»	»
Rat mulot	*Mus sylvaticus*	IV	106	»	»	»	»	IV	107	31
Rat muscardin	*Mus avallanarum minor*	IV	158	»	»	»	»	IV	158	45
Rat musqué	*Ondatra zibeticus*	IV	74	»	»	»	»	IV	74	23
Rat mustacole	*Mus mustacolis*	IV	112	»	»	»	»	»	»	»
Rat nain	*Mus minutus*	IV	108	»	»	»	»	»	»	»
Rat noir	*Mus rattus*	IV	101	IV	18	5	1	»	»	»
Rat noirâtre	*Mus nigricans*	IV	111	»	»	»	»	»	»	»
Rat oleracé	*Mus oleraceus*	IV	109	»	»	»	»	»	»	»
Rat orycte	*Mus oryctes*	IV	112	»	»	»	»	»	»	»
Rat ordinaire	*Mus rattus*	IV	101	IV	18	5	1	»	»	»
Rat ordinaire albinos	*Mus rattus albus*	IV	101	»	»	»	»	»	»	»
Rat oreillard	*Mus auritus*	IV	113	»	»	»	»	»	»	»
Rat oriental	*Mus Orientalis*	IV	111	»	»	»	»	»	»	»
Rat pâle	*Mus flavescens*	IV	113	»	»	»	»	»	»	»

NOMS VULGAIRES.	NOMS SCIENTIFIQUES.	DESCRIPTION et MŒURS.		ILLUSTRATIONS.						
				DESSINS HORS TEXTE.				DESSINS DANS LE TEXTE.		
		Tomes.	Pages.	Tomes.	Pages.	Nos des Planch.	Nos des Figur.	Tomes.	Pages.	Nos des Figures.
Rat palustre	*Mus palustris*	IV	111	»	»	»	»	»	»	»
Rat pénicillé	*Mus penicillatus*	IV	110	»	»	»	»	»	»	»
Rat perchal	*Mus perchal*	IV	119	II	91	12	1	IV	119	35
Rat physode	*Mus physodes*	IV	112	»	»	»	»	»	»	»
Rat pilori	*Mus pilorides*	IV	112	IV	49	12	2, 3	IV	236	66
Rat platythrix	*Mus platythrix*	IV	120	»	»	»	»	»	»	»
Rat poilu	*Mus hirsutus*	IV	110	»	»	»	»	»	»	»
Rat poilu	*Mus laniger*	IV	232	IV	61	14	1	IV	231	63
Rat polionote	*Mus polionotus*	IV	111	»	»	»	»	»	»	»
Rat porte-soie	*Mus setiger*	IV	120	»	»	»	»	»	»	»
Rat prétexte	*Mus pretextus*	IV	110	»	»	»	»	»	»	»
Rat principal	*Mus principalis*	IV	112	»	»	»	»	»	»	»
Rat pumilion	*Mus pumilio*	IV	110	IV	92	19	2	»	»	»
Rat pyrrhonine	*Mus pyrrhoninus*	IV	112	»	»	»	»	»	»	»
Rat quercinien	*Mus quercinus*	IV	156	IV	81	18	1	»	»	»
Rat renard	*Mus vulpinus*	IV	112	»	»	»	»	»	»	»
Rat robuste	*Mus robustus*	IV	112	»	»	»	»	»	»	»
Rat roux	*Mus rufus*	IV	112	»	»	»	»	»	»	»
Rat rupestre	*Mus rupestris*	IV	114	»	»	»	»	»	»	»
Rat sitnic	*Mus agrarius*	IV	107	»	»	»	»	»	»	»
Rat souris	*Mus musculus*	IV	104	IV	28	7	1	»	»	»
Rat strié	*Mus striatus*	IV	109	»	»	»	»	»	»	»
Rat subtil	*Mus subtilis*	IV	109	»	»	»	»	»	»	»
Rat surmulot	*Mus decumanus*	IV	99	»	»	»	»	IV	100	30
Rat sylvestre	*Mus decumanus sylvestris*	IV	100	»	»	»	»	»	»	»
Rat-taupe	*Spalax*	IV	188	»	»	»	»	»	»	»
Rat-taupe aveugle	*Spalax typhlus*	IV	189	IV	72	16	2	»	»	»
Rat talpin	*Mus talpinus*	IV	112	»	»	»	»	»	»	»
Rat un peu épineux	*Mus subspinosus*	IV	118	»	»	»	»	»	»	»
Rat vagabond	*Mus vagus*	IV	109	»	»	»	»	»	»	»
Rat varié	*Mus variegatus*	IV	111	»	»	»	»	»	»	»
Rat zokor	*Mus aspalax*	IV	190	»	»	»	»	»	»	»
Ratel	*Mellivora*	II	247	»	»	»	»	»	»	»
Ratel	*Mellivora Capensis*	II	250	»	»	»	»	II	248	80
Raton	*Procyon lotor*	II	217	»	»	»	»	II	215, 217	71, 73
Raton crabier	*Procyon cancrivorus*	II	218	»	»	»	»	»	»	»
Raton d'Hernandez	*Procyon Hernandezii*	II	218	»	»	»	»	»	»	»
Raton laveur	*Procyon lotor*	II	217	»	»	»	»	II	215, 217	71, 73
Rats arvicoles	.....	IV	95	»	»	»	»	»	»	»
Rats échimyformes	.....	IV	117	»	»	»	»	»	»	»
Rats-loirs	.....	IV	116	»	»	»	»	»	»	»
Rats vrais	*Mus*	IV	96	»	»	»	»	»	»	»
Rédunca	*Redunca*	V	146	»	»	»	»	»	»	»
Reithrodon chinchilloïde	*Reithrodon chinchilloides*	IV	96	»	»	»	»	»	»	»
Reithrodon cuniculoïde	*Reithrodon cuniculoides*	IV	96	»	»	»	»	»	»	»
Reithrodon type	*Reithrodon typus*	IV	96	»	»	»	»	»	»	»
Renard	*Canis vulpes*	III	80	III	258	33	1	III	81	51
Renard américain	*Canis Americanus*	III	90	»	»	»	»	III	88	55
Renard antique	*Canis antiquus*	III	86	»	»	»	»	»	»	»
Renard à pieds fauves	*Canis fulvipes*	III	90	»	»	»	»	»	»	»
Renard argenté	*Canis argentatus*	III	87	»	»	»	»	»	»	»
Renard à ventre noir	*Canis melanogaster*	III	82	»	»	»	»	»	»	»
Renard blanc	*Canis albus*	III	82	»	»	»	»	»	»	»
Renard bleu	*Canis lagopus*	III	86	III	209	26	2	»	»	»
Renard brésilien	*Canis Brasiliensis*	III	90	»	»	»	»	»	»	»
Renard charbonnier	*Canis alopex*	III	81	»	»	»	»	»	»	»

NOMS VULGAIRES.	NOMS SCIENTIFIQUES.	DESCRIPTION et MŒURS.		ILLUSTRATIONS.						
				DESSINS HORS TEXTE.				DESSINS DANS LE TEXTE.		
		Tomes.	Pages.	Tomes.	Pages.	Nos des Planch.	Nos des Figur.	Tomes.	Pages.	Nos des Figures.
Renard croisé	*Canis decussatus*	III	90	»	»	»	»	»	»	»
Renard croix d'Europe	*Canis crucifer*	III	81	»	»	»	»	»	»	»
Renard d'Afrique	*Fennecus famelicus*	III	97	»	»	»	»	»	»	»
Renard de Caama	*Canis Caama*	III	92	»	»	»	»	III	85	53
Renard de Delalande	*Otocyon megalotis*	III	99	»	»	»	»	III	99	59
Renard de Denham	*Vulpes Denhamii*	III	97	»	»	»	»	»	»	»
Renard d'Égypte	*Canis Niloticus*	III	91	»	»	»	»	III	92	56
Renard de Kokr	*Canis Kokri*	III	91	»	»	»	»	»	»	»
Renard de l'Himalaya	*Canis Himalaicus*	III	91	»	»	»	»	»	»	»
Renard de Magellan	*Canis Magellanicus*	III	90	»	»	»	»	III	84	52
Renard de rivage	*Canis riparius*	III	92	»	»	»	»	»	»	»
Renard de Virginie	*Canis Virginianus*	III	88	»	»	»	»	III	93	57
Renard dorsal	*Canis dorsalis*	III	92	»	»	»	»	»	»	»
Renard du Bengale	*Canis Bengalensis*	III	91	»	»	»	»	»	»	»
Renard du Nil	*Canis Niloticus*	III	91	»	»	»	»	»	»	»
Renard fauve	*Canis fulvus*	III	88	»	»	»	»	»	»	»
Renard fennec	*Fennecus Brucei*	III	95	III	119	16	1	III	96	58
Renard gris	*Canis Virginianus*	III	88	»	»	»	»	III	93	57
Renard grisâtre	*Canis griseus*	III	90	»	»	»	»	»	»	»
Renard isatis	*Canis lagopus*	III	86	III	209	26	2	»	»	»
Renard musqué	*Canis vulpes moschatus*	III	82	»	»	»	»	»	»	»
Renard noir	*Canis argentatus*	III	87	»	»	»	»	»	»	»
Renard noble	*Canis vulpes nobilis*	III	81	»	»	»	»	»	»	»
Renard pâle	*Canis pallidus*	III	91	»	»	»	»	III	92	56
Renard protalopex	*Canis protalopex*	III	90	»	»	»	»	»	»	»
Renard pygmé	*Canis pygmæus*	III	92	»	»	»	»	»	»	»
Renard tricolore	*Canis cinerco-argentatus*	III	89	»	»	»	»	III	89	55
Renard troglodyte	*Canis troglodytes*	III	90	»	»	»	»	»	»	»
Renard varié	*Canis variegatus*	III	92	»	»	»	»	»	»	»
Renard xanthure	*Canis xanthura*	III	91	»	»	»	»	»	»	»
Renardier	*Can. familiaris vulpinarius*	III	54	»	»	»	»	III	26, 44	20, 28
Renards	*Vulpes*	III	80	»	»	»	»	»	»	»
Renne	*Rangifer*	V	107	»	»	»	»	»	»	»
Renne	*Rangifer tarandus*	V	108	V	108	17	»	V	109	23
Renne d'Étampes	*Cervus tarandus priscus*	V	112	»	»	»	»	»	»	»
Renne fossile	*Rangifer tarandus fossilis*	V	112	»	»	»	»	»	»	»
Renthier	*Rangifer tarandus*	V	108	V	108	17	»	V	109	23
Rhabdogale zorille	*Rhabdogale zorilla*	II	274	II	82	11	1	»	»	»
Rhésus	*Macacus erythræus*	I	158	»	»	»	»	I	139, 140, 141	111, 112, 113, 114
Rhinocéridées	*Rhinoceridæ*	V	1	»	»	»	»	»	»	»
Rhinocéros	*Rhinoceros*	V	2	»	»	»	»	»	»	»
Rhinocéros à capuchon	*Rhinoceros cucullatus*	V	10	»	»	»	»	»	»	»
Rhinocéros à cornes latérales	*Rhinoceros pleuroceros*	V	11	»	»	»	»	»	»	»
Rhinocéros à grand nez	*Rhinoceros megarhinus*	V	12	»	»	»	»	»	»	»
Rhinocéros à incisives	*Rhinoceros incisivus*	V	11	»	»	»	»	»	»	»
Rhinoc. à narines cloisonnées	*Rhinoceros tichorhinus*	V	12	»	»	»	»	»	»	»
R. à nar. presque cloisonnées	*Rhinoceros protichorhinus*	V	12	»	»	»	»	»	»	»
Rhinocéros à nez grêle	*Rhinoceros leptorhinus*	V	12	»	»	»	»	»	»	»
Rhinocéros à nez mince	*Rhinoceros leptorhinus*	V	12	»	»	»	»	»	»	»
Rhinocéros à pieds courts	*Rhinoceros brachypus*	V	11	»	»	»	»	»	»	»
Rhinocéros à quatre doigts	*Rhinoceros tetradactylus*	V	11	»	»	»	»	»	»	»
Rhinocéros à tête plate	*Rhinoceros platyrhinus*	V	11	»	»	»	»	»	»	»
Rhinocéros bicorne	*Rhinoceros bicornis*	V	9	»	»	»	»	»	»	»
Rhinocéros camus	*Rhinoceros simus*	V	10	»	»	»	»	»	»	»
Rhinocéros chœnarion	*Rhinoceros chœnariorum*	V	12	»	»	»	»	»	»	»

NOMS VULGAIRES.	NOMS SCIENTIFIQUES.	DESCRIPTION et MŒURS.		ILLUSTRATIONS.						
				DESSINS HORS TEXTE.				DESSINS DANS LE TEXTE.		
		Tomes.	Pages.	Tomes.	Pages.	N°s des Planch.	N°s des Figur.	Tomes.	Pages.	N°s des Figures.
Rhinocéros d'Afrique	*Rhinoceros Africanus*....	V	9	»	»	»	»	»	»	»
Rhinocéros de Brucc.....	*Rhinoceros Brucei*.....	V	10	»	»	»	»	»	»	»
Rhinocéros de Burchell.....	*Rhinoceros Burchellii*. ...	V	10	»	»	»	»	»	»	»
Rhinocéros de Cuvier.....	*Rhinoceros Cuvieri*.... ..	V	11	»	»	»	»	»	»	»
Rhinocéros de Gannat.....	*Rhinoceros Gannatense*...	V	12	»	»	»	»	»	»	»
Rhinocéros de Golfuss.....	*Rhinoceros Golfussii*.....	V	12	»	»	»	»	»	»	»
Rhinocéros de Gordon.....	*Rhinoceros Gordonii*.....	V	10	»	»	»	»	»	»	»
Rhinocéros de Java.....	*Rhinoceros Javanus*.....	V	9	»	»	»	»	V	5	1
Rhinocéros de Kirchberg....	*Rhinoceros Kirchbergensis*	V	12	»	»	»	»	»	»	»
Rhinocéros de l'antiquité ...	*Rhinoceros antiquitatis* ..	V	12	»	»	»	»	»	»	»
Rhinocéros de Lunel-Viel...	*Rhinoceros Lunellensis*..	V	12	»	»	»	»	»	»	»
Rhinocéros de Merck.....	*Rhinoceros Merckii*.... ..	V	12	»	»	»	»	»	»	»
Rhinocéros de Pallas.....	*Rhinoceros Pallasii*... ..	V	12	»	»	»	»	»	»	»
Rhinocéros de Randon.....	*Rhinoceros Randonensis*..	V	11	»	»	»	»	»	»	»
Rhinocéros de Sansan.....	*Rhinoceros Sansaniensis*..	V	11	»	»	»	»	»	»	»
Rhinocéros de Schleyermacher	*Rhinocer. Schleyermacheri*	V	11	»	»	»	»	»	»	»
Rhinocéros des îles de la Sonde	*Rhinoceros Sondaicus*. ..	V	9	»	»	»	»	V	5	1
Rhinocéros de Simorre.....	*Rhinoceros Simorrensis*. .	V	11	»	»	»	»	»	»	»
Rhinocéros des Indes.....	*Rhinoceros unicornis*.....	V	7	IV	207	56	1	V	8, 60	2, 11
Rhinocéros des Sivalieks.....	*Rhinoceros Sivalensis* ...	V	12	»	»	»	»	»	»	»
Rhinocéros de Sumatra.	*Rhinoceros Sumatrensis*..	V	9	»	»	»	»	IV	239	67
Rhinocéros inerme.....	*Rhinoceros inermis*.....	V	9	»	»	»	»	»	»	»
Rhinocéros ketloa.....	*Rhinoceros ketloa*.....	V	12	»	»	»	»	»	»	»
Rhinocéros lepselorhine.....	*Rhinoceros lepselorhinus* .	V	12	»	»	»	»	»	»	»
Rinhocéros leptodon.....	*Rhinoceros leptodon*.....	V	12	»	»	»	»	»	»	»
Rhinocéros nébrose.....	*Rhinoceros nebrosus*.....	V	11	»	»	»	»	»	»	»
Rhinocéros occidental.....	*Rhinoceros occidentalis*...	V	11	»	»	»	»	»	»	»
Rhinocéros petit.....	*Rhinoceros minutus*.....	V	11	»	»	»	»	»	»	»
Rhinocéros unicorne.....	*Rhinoceros unicornis*.....	V	7	IV	207	56	1	V	8, 60	2, 11
Rhinochère.....	*Rhinochærus*.....	IV	310	»	»	»	»	»	»	»
Rhinolophe.....	*Rhinolophus*.....	II	72	»	»	»	»	»	»	»
Rhinolophe à deux couleurs..	*Rhinolophus bicolor*.....	II	78	»	»	»	»	»	»	»
Rhinolophe à grande feuille.	*Rhinolophus megaphyllus*	II	80	»	»	»	»	»	»	»
Rhinolophe à trois feuilles....	*Rhinolophus trifoliatus*...	II	80	»	»	»	»	»	»	»
Rhinolophe à trois pointes. ..	*Rhinolophus tricuspidatus*	II	78	»	»	»	»	»	»	»
Rhinolophe clifon.....	*Rhinolophus clivosus*.....	II	79	»	»	»	»	»	»	»
Rhinolophe cornu..... ...	*Rhinolophus cornutus*....	II	80	»	»	»	»	»	»	»
Rhinolophe de Commerson...	*Rhinolophus Commersonii*.	II	77	»	»	»	»	»	»	»
Rhinolophe de Duklum.....	*Rhinolophus Duklumensis*.	II	77	»	»	»	»	»	»	»
Rhinolophe de Geoffroy.....	*Rhinolophus Geoffroyi*. ..	II	79	»	»	»	»	»	»	»
Rhinolophe de Roux.....	*Rhinolophus Rouxii*.....	II	79	»	»	»	»	»	»	»
Rhinolophe deuil.....	*Rhinolophus luctus*.....	II	80	»	»	»	»	II	74	25
Rhinolophe diadème.....	*Rhinolophus diadema*....	II	78	»	»	»	»	»	»	»
Rhinolophe du Cap.....	*Rhinolophus Capensis*....	II	79	»	»	»	»	»	»	»
Rhinolophe euryote...	*Rhinolophus euryotis*.....	II	80	»	»	»	»	»	»	»
Rhinolophe grand fer à cheval	*Rhinol. ferrum equinum*..	II	79	»	»	»	»	»	»	»
Rhinolophe insigne.....	*Rhinolophus insignis*.....	II	78	»	»	»	»	»	»	»
Rhinolophe Londer..... .	*Rhinolophus Londeri*.....	II	79	»	»	»	»	»	»	»
Rhinolophe masqué	*Rhinolophus larvatus*....	II	78	»	»	»	»	»	»	»
Rhinolophe nain	*Rhinolophus minor*.....	II	80	»	»	»	»	»	»	»
Rhinolophe nippou...	*Rhinolophus nippu*.....	II	79	»	»	»	»	»	»	»
Rhinolophe noble.....	*Rhinolophus nobilis*	II	77	»	»	»	»	II	77	26
Rhinolophe petit fer à cheval.	*Rhinolophus hippocrepis*..	II	78	»	»	»	»	»	»	»
Rhinolophe pusille.....	*Rhinolophus pusillus*....	II	80	»	»	»	»	»	»	»
Rhinolophe spéoris..... ...	*Rhinolophus speoris*.....	II	78	»	»	»	»	»	»	»
Rhinolophe trident.....	*Rhinolophus tridens*.....	II	77	»	»	»	»	»	»	»

NOMS VULGAIRES.	NOMS SCIENTIFIQUES.	DESCRIPTION et MŒURS.		ILLUSTRATIONS.						
				DESSINS HORS TEXTE.				DESSINS DANS LE TEXTE.		
		Tomes.	Pages.	Tomes.	Pages.	N°s des Planch.	N°s des Figur.	Tomes.	Pages.	N°s des Figures.
Rhinolophe voisine	*Rhinolophus affinis*	II	80	»	»	»	»	»	»	»
Rhinolophiens	*Rhinolophii*	II	70	»	»	»	»	»	»	«
Rhinomys d'Alexandre	*Rhinomys Alexandri*	II	145	»	»	»	»	»	»	»
Rhinomys de Rozet	*Rhinomys Rozeti*	II	144	»	»	»	»	»	»	»
Rhinomys mélanote	*Rhinomys melanotis*	II	145	»	»	»	»	»	»	»
Rhinomys trait	*Rhinomys jaculus*	II	145	»	»	»	»	»	»	»
Rhinomys type	*Rhynomys typus*	II	144	»	»	»	»	II	142	50
Rhinopome à petite feuille	*Rhinopoma microphylla*	II	72	»	»	»	»	»	»	»
Rhinopome d'Hardwick	*Rhinopoma Hardwickii*	II	73	»	»	»	»	»	»	»
Rhinopome de la Caroline	*Rhinopoma Carolinensis*	II	73	»	»	»	»	»	»	»
Rhizomys de Chine	*Rhyzomys Sinensis*	IV	191	»	»	»	»	»	»	»
Rhombomys	*Rhombomys*	IV	116	»	»	»	»	»	»	»
Riman-dahau	*Felis macroscelis*	III	180	»	»	»	»	III	127	78
Rimaones	.....	III	180	»	»	»	»	»	»	»
Risia	*Risia*	V	151	»	»	»	»	»	»	»
Rit-Bosk	*Antilope eleotragus*	V	147	»	»	»	»	»	»	»
Rodentes	*Rodentia*	IV	1	»	»	»	»	»	»	»
Romicie calcarate	*Romicia calcarata*	II	62	»	»	»	»	»	»	»
Rongeurs	*Glices*	IV	1	»	»	»	»	»	»	»
Roquet	*Canis familiaris hybridus*	III	61	»	»	»	»	»	»	»
Rorqual	*Balænoptera rorqual*	V	305	V	305	30	1,2	»	»	»
Rorqual fossile	*Balæna rorqual fossilis*	V	306	»	»	»	»	»	»	»
Rorqual jubarte	*Rorqualus jubartis*	V	305	»	»	»	»	»	»	»
Roselet	*Mustela erminea*	II	271	III	267	35	2	»	»	»
Rossmar	*Tricheckus rosmarus*	III	305	III	145	19	»	III	226, 306	105, 152
Rougette	*Pteropus rubricollis*	II	17	»	»	»	»	»	»	»
Roussette	*Pteropus*	II	14	»	»	»	»	»	»	»
Roussette à bec	*Pteropus rostratus*	II	25	»	»	»	»	»	»	»
Roussette à face noire	*Pteropus phaiops*	II	17	»	»	»	»	»	»	»
Roussette amplicaude	*Pteropus amplicaudatus*	II	21	»	»	»	»	II	15	9
Roussette à masque	*Pteropus personnatus*	II	18	»	»	»	»	»	»	»
Roussette à oreilles bordées	*Pteropus marginatus*	II	25	»	»	»	»	»	»	»
Roussette à tête cendrée	*Pteropus poliocephalus*	II	18	»	»	»	»	»	»	»
Roussette à tête noire	*Pteropus melanocephalus*	II	25	»	»	»	»	»	»	»
Roussette de Dussumier	*Pteropus Dussumieri*	II	18	»	»	»	»	»	»	»
Roussette de Geoffroy	*Pteropus Geoffroyi*	II	20	»	»	»	»	»	»	»
Roussette de Kéraudren	*Pteropus Keraudrenii*	II	18	»	»	»	»	»	»	»
Roussette de Leschenault	*Pteropus Leschenaultii*	II	20	»	»	»	»	»	»	»
Roussette de Vanikore	*Pteropus Vanikorensis*	II	22	»	»	»	»	»	»	»
Roussette édule	*Pteropus edulis*	II	17	»	»	»	»	»	»	»
Roussette fossile	*Pteropus fossilis*	II	28	»	»	»	»	»	»	»
Roussette grise	*Pteropus griseus*	II	18	»	»	»	»	II	11	7
Roussette hottentote	*Pteropus Hottentotus*	II	20	»	»	»	»	»	»	»
Roussette kiodote	*Pteropus minimus*	II	25	»	»	»	»	»	»	»
Roussette laineuse	*Pteropus dasymallus*	II	19	»	»	»	»	»	»	»
Roussette mammilifère	*Pteropus tittæchilum*	II	23	»	»	»	»	»	»	»
Roussette paillée	*Pteropus stramineus*	II	19, 27	»	»	»	»	»	»	»
Roussette rougette	*Pteropus rubicollis*	II	17	»	»	»	»	»	»	»
Roussette très-petite	*Pteropus minimus*	II	25	»	»	»	»	»	»	»
Roussette vulgaire	*Pteropus vulgaris*	II	17	»	»	»	»	II	12	8
Roussettes	*Pteropii*	II	10	»	»	»	»	»	»	»
Roussettes caudaires	*Pteropii caudati*	II	19	»	»	»	»	»	»	»
Roussettes écaudées	*Pteropii ecaudati*	II	16	»	»	»	»	»	»	»
Ruminants	*Ruminantia*	V	61	»	»	»	»	V.	65	12
Rupicapra	*Rupicapra*	V	143	»	»	»	»	»	»	»

NOMS VULGAIRES.	NOMS SCIENTIFIQUES.	DESCRIPTION et MŒURS.		ILLUSTRATIONS.						
				DESSINS HORS TEXTE.				DESSINS DANS LE TEXTE.		
		Tomes.	Pages.	Tomes.	Pages.	Nos des Planch.	Nos des Figur.	Tomes.	Pages.	Nos des Figures.
Rusa	*Rusa*	V	125	»	»	»	»	»	»	»
Rytine stellère	*Rytina borealis*	V	275	»	»	»	»	»	»	»
Ryzæne à quatre doigts	*Ryzæna tetradactyla*	III	4	»	»	»	»	III	4, 5	1, 2
S										
Saa	*Cebus cucullatus*	I	213	»	»	»	»	»	»	»
Sacalie	*Sacalius*	III	34	»	»	»	»	»	»	»
Sacalie chacal	*Canis aureus*	III	78	II	152	20	2	III	78	49
Saccolaime	*Taphozus saccolaimus*	II	44	»	»	»	»	II	43	16
Saccomys antophylle	*Saccomys anthophyllus*	IV	178	IV	145	29	1	»	»	»
Saccophore à bourse	*Saccophorus bursarius*	IV	175	IV	40	10	1	»	»	»
Saccoptéryx	*Saccopteryx*	II	43	»	»	»	»	»	»	»
Sagouin moloch	*Callithrix moloch*	I	221	»	»	»	»	I	221	181, 182
Sagouins géopithèques	.....	I	216	»	»	»	»	»	»	»
Saï	*Cebus capucinus*	I	214	»	»	»	»	»	»	»
Saï à gorge blanche	*Cebus hypoleucus*	I	215	»	»	»	»	I	25, 215	29, 176
Saiga	*Antilope saiga*	V	141	»	»	»	»	»	»	»
Saïmiri à dos brûlé	*Saimiri sciureus*	I	218	»	»	»	»	I	219	180
Saïmiri écureuil	*Saimiri sciureus*	I	218	»	»	»	»	I	22, 216, 218, 217, 219	21, 177, 179, 178, 180
Saïmiri entomophage	*Saimiri sciureus*	I	218	»	»	»	»	I	217	178
Sajou	*Cebus*	I	204	»	»	»	»	»	»	»
Sajou à capuchon	*Cebus cucullatus*	I	213	»	»	»	»	»	»	»
Sajou à front blanc	*Cebus albifrons*	I	216	»	»	»	»	»	»	»
Sajou à tête fauve	*Cebus xanthocephalus*	I	213	»	»	»	»	»	»	»
Sajou à toupet	*Cebus cirrifer*	I	210	»	»	»	»	I	206, 210	170, 173
Sajou aux pieds dorés	*Cebus chrysopus*	I	211	»	»	»	»	I	207, 212	171, 175
Sajou barbu	*Cebus barbatus*	I	211	»	»	»	»	I	211	174
Sajou brun	*Cebus apella*	I	208	»	»	»	»	I	23, 24, 205, 208	24, 27, 169, 172
Sajou fauve	*Cebus flavus*	I	214	»	»	»	»	»	»	»
Sajou grêle	*Cebus gracilis*	I	213	»	»	»	»	»	»	»
Sajou lascif	*Cebus libidinosus*	I	209	»	»	»	»	»	»	»
Sajou maigre	*Cebus gracilis*	I	213	»	»	»	»	»	»	»
Sajou nègre	*Cebus apella*	I	208	»	»	»	»	I	23, 24, 205, 208	24, 27, 169, 172
Sajou robuste	*Cebus robustus*	I	209	»	»	»	»	»	»	»
Sajou saï	*Cebus capucinus*	I	214	»	»	»	»	»	»	»
Sajou saï à gorge blanche	*Cebus hypoleucus*	I	215	»	»	»	»	I	25, 215	29, 176
Saki miriquouina	*Pithecia miriquouina*	I	229	»	»	»	»	»	»	»
Saki moine	*Pithecia monachus*	I	229	»	»	»	»	»	»	»
Saki noir	*Pithecia nigra*	I	230	»	»	»	»	I	230	189
Saki ours	*Pithecia hirsuta*	I	228	»	»	»	»	I	228	188
Saki yarqué	*Pithecia leucocephalus*	I	227	»	»	»	»	I	22, 227	187, 227
Salanon	*Galidia olivacea*	II	308	»	»	»	»	»	»	»
Sanglier	*Sus scrofa ferus*	IV	296	»	»	»	»	IV	297	79
Sanglier à masque	*Sus larvatus*	IV	301	IV	199	35	2	IV	301	80
Sanglier à son tiers an	*Sus scrofa*	IV	297	»	»	»	»	»	»	»
Sanglier d'Afrique	*Phacochærus Ethiopicus*	IV	304	IV	216	37	2	IV	203	81, 82
Sanglier de Madagascar	*Sus larvatus*	IV	301	IV	199	35	2	IV	301	80
Sanglier des Indes	*Sus Indicus*	IV	295	IV	216	37	1	»	»	»
Sanglier des Indes orientales	*Babirussa alfourus*	IV	306	IV	233	31	1	IV	305	83
Sanglier des Papous	*Sus Papuensis*	IV	300	IV	178	33	1	»	»	»
Sanglier du cap Vert	*Phacochærus Africanus*	IV	304	»	»	»	»	»	»	»

NOMS VULGAIRES.	NOMS SCIENTIFIQUES.	DESCRIPTION et MŒURS.		ILLUSTRATIONS.						
				DESSINS HORS TEXTE.				DESSINS DANS LE TEXTE.		
		Tomes.	Pages.	Tomes.	Pages.	Nos des Planch.	Nos des Figur.	Tomes.	Pages.	Nos des Figures.
Sangliers fossiles	*Sus fossilis*	IV	302	»	»	»	»	»	»	»
Sapajou aurore	*Saimiri sciureus*	I	218	»	»	»	»	I	22, 216, 218, 217, 219	21, 177, 179, 178, 180
Sapajous		I	179	»	»	»	»	»	»	»
Sapajous proprement dits	*Cebus*	I	204	»	»	»	»	»	»	»
Saphir	*Hyrax Syriacus*	V	16	»	»	»	»	V	14	3
Sarcophile ourson	*Sarcophilus ursinus*	V	324	»	»	»	»	V	325	69
Saricovie d'Amérique	*Latra Brasiliensis*	II	821	»	»	»	»	»	»	»
Saricovienne	*Latra Brasiliensis*	II	281	»	»	»	»	»	»	»
Sarigue	*Didelphis*	V	316	»	»	»	»	»	»	»
Sarigue à oreilles bicolores	*Didelphis Virginiana*	V	318	»	»	»	»	V	313, 317	66, 67
Sarigue à queue courte	*Didelphis brachyura*	V	320	»	»	»	»	»	»	»
Sarigue à queue épaisse	*Didelphis crassicaudata*	V	320	»	»	»	»	»	»	»
Sarigue à queue nue	*Didelphis nudicaudata*	V	319	»	»	»	»	»	»	»
Sarigue à tête de chien	*Didelphis cynocephalus*	V	323	V	322	42	2	»	»	»
Sarigue bicolore	*Didelphis bicolor*	V	316	V	316	41	1	»	»	»
Sarigue cendrée	*Didelphis cinerea*	V	320	»	»	»	»	»	»	»
Sarigue de Buckland	*Didelphis Bucklandi*	V	320	»	»	»	»	»	»	»
Sarigue de Californie	*Didelphis Californicus*	V	320	»	»	»	»	»	»	»
Sarigue de Colchester	*Didelphis Colchesteri*	V	320	»	»	»	»	»	»	»
Sarigue de Cuvier	*Didelphis Cuvieri*	V	320	»	»	»	»	»	»	»
Sarigue de d'Azara	*Didelphis Azaræ*	V	319	V	316	41	1	»	»	»
Sarigue de Lund	*Didelphis Lundii*	V	320	»	»	»	»	»	»	»
Sarigue de Prévost	*Didelphis Prevostii*	V	320	»	»	»	»	»	»	»
Sarigue de Virginie	*Didelphis Virginiana*	V	318	»	»	»	»	V	313, 317	66, 67
Sarigue dorsigère	*Didelphis dorsigera*	V	320	»	»	»	»	»	»	»
Sarigue élégante	*Didelphis elegans*	V	320	»	»	»	»	»	»	»
Sarigue grise	*Didelphis grisea*	V	319	»	»	»	»	»	»	»
Sarigue laineuse	*Didelphis lanigera*	V	320	»	»	»	»	»	»	»
Sarigue lémurien	*Didelphis lemurina*	V	338	»	»	»	»	»	»	»
Sarigue mormose	*Didelphis murina*	V	319	»	»	»	»	»	»	»
Sarigue nain	*Didelphis nana*	V	320	»	»	»	»	»	»	»
Sarigue philantre	*Didelphis philander*	V	319	»	»	»	»	»	»	»
Sarigue quatre-œil	*Didelphis opossum*	V	319	»	»	»	»	»	»	»
Sarigue voyageuse	*Didelphis peregrina*	V	338	V	341	44	1,2	»	»	»
Sarigue yapoek	*Didelphis yapock*	V	321	»	»	»	»	V	321	68
Satyre bicolor	*Satyrus bicolor*	I	51	I	51	7	»	»	»	»
Satyre de Wallich	*Satyrus Wallichii*	I	38	»	»	»	»	»	»	»
Satyre de Wurmb	*Satyrus Wurmbii*	I	38	»	»	»	»	»	»	»
Satyre morio	*Satyrus morio*	I	37	»	»	»	»	»	»	»
Satyre orang-outang	*Satyrus rufus*	I	35, 50	I	*titre*, 10, 12, 15, 18	5, 2, 3, 4, 6	»	I	6, 8, 15, 36, 37, 39, 44, 46, 386, 387	5, 6, 9, 13, 39, 40, 41, 42, 43, 44, 231, 232
Sauteur des rochers	*Antilope oleotragus*	V	147	V	135	12	2	»	»	»
Scalope	*Scalops*	II	121	»	»	»	»	»	»	»
Scalope de Pensylvanie	*Scalops Pensylvanica*	II	121	»	»	»	»	»	»	»
Scalope du Canada	*Scalops Canadensis*	II	122	»	»	»	»	»	»	»
Scaptéromys tumide	*Scapteromys tumidus*	IV	113	»	»	»	»	»	»	»
Scélidothère à tête grêle	*Scelidotherium leptocephalum*	V	228	»	»	»	»	V	228	52
Scélidothère de Buckland	*Scelidotherium Bucklandi*	V	228	»	»	»	»	»	»	»
Scélidothère de Cuvier	*Scelidotherium Cuvieri*	V	228	»	»	»	»	»	»	»
Scélidothère petit	*Scelidotherium minutum*	V	228	»	»	»	»	»	»	»

NOMS VULGAIRES.	NOMS SCIENTIFIQUES.	DESCRIPTION et MŒURS.		ILLUSTRATIONS.						
				DESSINS HORS TEXTE.				DESSINS DANS LE TEXTE.		
		Tomes.	Pages.	Tomes.	Pages.	Nos des Planch.	Nos des Figur.	Tomes.	Pages.	Nos des Figures.
Schermans	*Arvicola terrestris*	IV	81	»	»	»	»	IV	81	25
Schizodon brun	*Schizodon fuscus*	IV	147	»	»	»	»	IV	146	41
Schoinobate à cou blanc	*Schoinobates leucogenys*	V	341	»	»	»	»	»	»	»
Scirtète alactaga	*Seirtetes jaculus*	IV	168	»	»	»	»	»	»	»
Sciuridés	*Sciuridæ*	IV	17	»	»	»	»	»	»	»
Sciuriens	*Sciurii*	IV	18	»	»	»	»	»	»	»
Sciuroptère d'Amérique	*Sciuropterus volucella*	IV	42	»	»	»	»	IV	9	4
Sciuroptère sik-sik	*Sciuropterus sobrinus*	IV	43	»	»	»	»	»	»	»
Sciuroptère volant	*Sciuropterus volans*	VI	42	»	»	»	»	»	»	»
Scotophile	*Scotophilus*	II	63	»	»	»	»	»	»	»
Scotophile de Kuhl	*Scotophilus Kuhlii*	II	67	»	»	»	»	»	»	»
Sea léopard	*Stenorhynchus Weddellii*	III	364	»	»	»	»	III	240	112
Semnopithéciens	*Semnopithecii*	I	69	»	»	»	»	»	»	»
Semnopithèque	*Semnopithecus*	I	73	»	»	»	»	»	»	»
Semnopithèque à capuchon	*Semnopitheeus cucullatus*	I	82	»	»	»	»	I	82, 83	64, 65
Semnopithèque à fourrure	*Semnopitheeus vellerosus*	I	85	»	»	»	»	»	»	»
Semnopithèque à huppe noire	*Semnopitheeus melalophus*	I	86	I	86	14	»	»	»	»
Semnop. aux fesses blanches	*Semnopith. leucoprymnus*	I	84	»	»	»	»	»	»	»
Semnop. aux mains jaunes	*Semnopitheeus flavimanus*	I	80	»	»	»	»	I	81	63
Semnop. aux mains noires	*Semnopithecus nigrimanus*	I	79	»	»	»	»	I	80	62
Semnopithèque barbique	*Semnopithecus barbatus*	I	89	I	89	13	»	»	»	»
Semnopithèque cimepaye	*Semnopitheeus melalophus*	I	86	I	86	14	»	»	»	»
Semnopithèque croo	*Semnopithecus comatus*	I	89	»	»	»	»	I	73, 89	59, 68
Semnopithèque de Dussumier	*Semnopitheeus Dussumieri*	I	78	I	78	11	»	»	»	»
Semnopithèque doré	*Semnopithecus auratus*	I	83	»	»	»	»	»	»	»
Semnopithèque douc	*Semnopitheeus nemeus*	I	74	»	»	»	»	I	73, 75	59, 61
Semnopithèque entelle	*Semnopitheeus entellus*	I	76	I	76	12	»	»	»	»
Semnopithèque kra	*Semnopitheeus fascicularis*	I	88	»	»	»	»	»	»	»
Semnopithèque maure	*Semnopitheeus maurus*	I	86	»	»	»	»	I	87	67
Semnopithèque mitré	*Semnopitheeus comatus*	I	89	»	»	»	»	I	73, 89	59, 68
Semnopithèque neigeux	*Semnopithecus prainosus*	I	84	»	»	»	»	I	85	66
Semnopithèque pyrrhus	*Semnopitheeus pyrrhus*	I	88	»	»	»	»	»	»	»
Sérotine	*Serotinus*	II	59	»	»	»	»	»	»	»
Sérotine	*Vespertilio serotinus*	II	60	»	»	»	»	»	»	»
Sérotine fossile	*Vespertilio serotinus*	II	33	»	»	»	»	»	»	»
Sérotine (grande)	*Vespertilio maximus*	II	62	»	»	»	»	»	»	»
Serval	*Felis serval*	III	185	II	219,	27,	1,	II	310	94
Idem	Idem	»	»	»	274	39	1	III	186	93
Servalin	*Felis Javanensis*	III	202	III	51	7	1	III	202	96
Servals	.....	III	185	»	»	»	»	»	»	»
Setiger armé	*Setiger armatus*	II	165	»	»	»	»	»	»	»
Setiger rayé	*Setiger variegatus*	II	165	»	»	»	»	»	»	»
Setiger sans oreilles	*Setiger inauris*	II	160	»	»	»	»	II	158	54
Setiger sora	*Setiger nigrescens*	II	160	»	»	»	»	»	»	»
Setiger tanree	*Setiger setosus*	II	165	»	»	»	»	II	161	55
Sétonyx à queue courte	*Setonyx brachyurus*	V	346	»	»	»	»	»	»	»
Setter	*Canis familiaris entrarius*	III	52	»	»	»	»	III	30	16
Siamang	*Hylobates syndactylus*	I	56	I	56	9	»	I	24, 54, 56	26, 46, 47, 48
Sidérothère	*Siderotherium*	V	13	»	»	»	»	»	»	»
Sigmodon velu	*Sigmodon hispidus*	IV	92	»	»	»	»	»	»	»
Sik-sik	*Sciuropterus sobrinus*	IV	43	»	»	»	»	»	»	»
Simia bicolor	*Simia bicolor*	I	11	I	51	7	»	»	»	»
Simia chimpanzé	*Simia troglodytes*	I	30	I	5	1	»	I	5, 7, 8, 31, 32, 289	5, 7, 8, 10. 11, 36, 37, 255

NOMS VULGAIRES.	NOMS SCIENTIFIQUES.	DESCRIPTION et MŒURS.		ILLUSTRATIONS.						
				DESSINS HORS TEXTE.				DESSINS DANS LE TEXTE.		
		Tomes.	Pages.	Tomes.	Pages.	N°s des Planch.	N°s des Figur.	Tomes.	Pages.	N°s des Figures.
Simia orang outang	*Simia satyrus*	I	35, 50	I	*titre*, 10, 12, 15, 18	5, 2, 3, 4, 6	»	I	6, 8, 13, 36, 37, 39, 44, 46, 286, 287	5, 6, 9, 13, 39, 40, 41, 42, 43, 44, 231, 232
Simung	*Lutra perspicillata*	II	281	»	»	»	»	»	»	»
Singe à queue de cochon	*Macacus nemestrinus*	I	143	»	»	»	»	I	144, 145	115, 116
Singe de nuit à face de chat	*Nyctipithecus felinus*	I	225	»	»	»	»	»	»	»
Singe de nuit douroucouli	*Nyctipithecus douroucouli*	I	224	»	»	»	»	I	225	185
Singe de nuit hurleur	*Nyctipithecus vociferans*	I	226	»	»	»	»	»	»	»
Singe écureuil	*Saimiri sciureus*	I	218	»	»	»	»	I	22, 216, 218, 217, 219	21, 177. 179, 178, 180
Singes	*Simiæ*	I	27, 285	»	»	»	»	»	»	»
Singes à queue de renard	*Pithecia*	I	227	»	»	»	»	»	»	»
Singes araignées	*Eriodes*	I	197	»	»	»	»	»	»	»
Singes catarrhiniens	*Catarrhinii*	I	27	»	»	»	»	I	27	33 (*tête.*)
Singes écureuils	*Arctopithecii*	I	236	»	»	»	»	»	»	»
Singes musqués	*Cebus*	I	204	»	»	»	»	»	»	»
Singes paresseux	*Loris*	I	273	»	»	»	»	»	»	»
Singes platyrrhiniens	*Platyrrhinii*	I	28	»	»	»	»	I	28	34 (*tête.*)
Singes pleureurs	*Cebus*	I	204	»	»	»	»	»	»	»
Siphné zokor	*Siphneus aspalax*	IV	190	»	»	»	»	»	»	»
Sirène	.....	V	264, 268, 271	»	»	»	»	»	»	»
Sirénia	*Sirenia*	V	264	»	»	»	»	»	»	»
Sisring	*Tupaia Javanica*	II	147	III	209	26	1	»	»	»
Sivalarctos type	*Sivalarctos typus*	II	210	»	»	»	»	»	»	»
Sivathère	*Sivatherium*	V	133	»	»	»	»	»	»	»
Sivathère gigantesque	*Sivatherium giganteum*	V	102	»	»	»	1	»	»	»
Sloptz	*Salax typhlus*	IV	189	IV	72	16	2	»	»	»
Smilodon cultridens	*Smilodon cultridens*	III	222	»	»	»	»	»	»	»
Smilodon de Blainville	*Smilodon Blainvillii*	III	223	»	»	»	»	III	223	102
Smilodon mégantéréon	*Felis megantereon*	III	221	»	»	»	»	»	»	»
Smilodon palmidens	*Smilodon palmidens*	III	223	»	»	»	»	»	»	»
Sminthe loriger	*Sminthus loriger*	IV	115	»	»	»	»	IV	115	34
Solénodon paradoxal	*Solenodon paradoxus*	II	137	»	»	»	»	»	»	»
Solidungules	*Solidungula*	V	141, 36	»	»	»	»	»	»	»
Solipèdes	.....	V	36	»	»	»	»	»	»	»
Solitaire	*Sus scrofa*	IV	297	»	»	»	»	»	»	»
Songar	*Cricetus songarus*	IV	182	»	»	»	»	»	»	»
Sora	*Ericulus nigrescens*	II	160	III	262	34	1	»	»	»
Sorex à dents blanches	*Sorex leucodon*	II	138	»	»	»	»	»	»	»
Sorex aquatique	*Sorex carinatus*	II	140	»	»	»	»	II	132	45
Sorex à queue courte	*Sorex brevicaudatus*	II	141	»	»	»	»	»	»	»
Sorex à queue épaisse	*Sorex crassicaudatus*	II	138	»	»	»	»	»	»	»
Sorex à queue de rat	*Sorex myosurus*	II	138	»	»	»	»	II	133	48
Sorex bleu	*Sorex cyaneus*	II	138	»	»	»	»	»	»	»
Sorex carrelet	*Sorex tetragonurus*	II	139	»	»	»	»	»	»	»
Sorex commun	*Sorex araneus*	II	138	»	»	»	»	II	132	46
Sorex de Harlan	*Sorex Harlani*	II	141	»	»	»	»	»	»	»
Sorex de Lesueur	*Sorex Lesuerii*	II	139	»	»	»	»	»	»	»
Sorex de l'Inde	*Sorex Indicus*	II	131	»	»	»	»	II	133, 134	47, 49

NOMS VULGAIRES.	NOMS SCIENTIFIQUES.	DESCRIPTION et MŒURS.		ILLUSTRATIONS.						
				DESSINS HORS TEXTE.				DESSINS DANS LE TEXTE.		
		Tomes.	Pages.	Tomes.	Pages.	Nos des Planch.	Nos des Figur.	Tomes.	Pages.	Nos des Figures.
Sorex de Madagascar.....	*Sorex Madagascariensis*..	II	139	»	»	»	»	»	»	»
Sorex de Sonnerat.....	*Sorex Sonneratii*.....	II	138	»	»	»	»	»	»	»
Sorex de Toscane.....	*Sorex Etruscus*.....	II	139	»	»	»	»	»	»	»
Sorex géant.....	*Sorex giganteus*.....	II	138	»	»	»	»	»	»	»
Sorex mangouste.....	*Sorex herpestes*.....	II	138	»	»	»	»	»	»	»
Sorex pâle.....	*Sorex flavescens*.....	II	138	»	»	»	»	»	»	»
Sorex paradoxal.....	*Sorex paradoxus*.....	II	137, 141	»	»	»	»	»	»	»
Sorex petit.....	*Sorex parvus*.....	II	141	»	»	»	»	»	»	»
Sorex personné.....	*Sorex personnatus*.....	II	139	»	»	»	»	»	»	»
Sorex pharon	*Sorex pygmæus*.	II	139	»	»	»	»	»	»	»
Sorex porte-rame.....	*Sorex remifer*.....	II	140	»	»	»	»	»	»	»
Sorex varié.....	*Sorex varius*.....	II	138	»	»	»	»	»	»	»
Sorexglis banxrings.....	*Sorexglis Javanicus*.	II	147	III	209	25	1	»	»	»
Sorexglis press.....	*Sorexglis ferrugineus*....	II	147	»	»	»	»	»	»	»
Sorexglis tana..... ..	*Sorexglis tana*.....	II	147	»	»	»	»	II	146	51
Soricidés.....	*Soricidæ*.....	II	128	»	»	»	»	»	»	»
Soricin de Magellan.....	*Soricinus Magellanicus*...	IV	115	»	»	»	»	»	»	»
Souffleur des Normands.....	*Delphinus tursio*.....	V	284	»	»	»	»	»	»	»
Souris.....	*Mus musculus*.....	IV	104	IV	28	7	1	»	»	»
Souris blanche.....	*Mus musculus albus* ...	IV	105	»	»	»	»	»	»	»
Souris d'Égypte.....	*Mus Ægyptius*.....	IV	110	IV	65	15	1	»	»	»
Souris fossile.	*Mus musculus fossilis* ...	IV	106	»	»	»	»	»	»	»
Souris roussâtre.....	*Mus musculus rufescens*..	IV	105	»	»	»	»	»	»	»
Souris tachetée.....	*Mus musculus maculatus*.	IV	105	»	»	»	»	»	»	»
Souslick.....	*Spermophilus citillus*....	IV	46	»	»	»	»	IV	47	17
Sousous du Gange.....	*Delphinus Gangeticus*....	V	285	V	201	40	1	»	»	»
Spacalodon.....	*Spacalodon*.....	II	136	»	»	»	»	»	»	»
Spæothe piscivore.....	*Spæothus piscivorus*.....	III	94	»	»	»	»	»	»	»
Spalacidés.....	*Spalacidæ*.....	IV	183	»	»	»	»	»	»	»
Spalacope.....	*Spalacopus*.....	IV	191	»	»	»	»	»	»	»
Spalax.....	*Spalax*.....	IV	188	»	»	»	»	»	»	»
Spalax javanais.....	*Spalax Javanus*.....	IV	191	»	»	»	»	»	»	»
Spalax (petit).....	*Spalax minor*.....	IV	190	IV	81	18	2	»	»	»
Spalax proprement dits.....	*Spalax*.....	IV	189	»	»	»	»	»	»	»
Spalax rat-taupe aveugle....	*Spalax typhlus*.....	IV	189	IV	72	16	2	»	»	»
Spalax sukerkan	*Spalax minor*	IV	190	IV	81	18	2	»	»	»
Spalax talpoïde.....	*Spalax minor*.....	IV	190	IV	81	18	2	»	»	»
Spalax varié.....	*Spalax typhlus variegatus*	IV	189	»	»	»	»	»	»	»
Spalax zemni.....	*Spalax typhlus*.....	IV	189	IV	72	16	2	»	»	»
Spalax zokor.....	*Spalax aspalax*.	IV	190	»	»	»	»	»	»	»
Spectre.....	*Vampirus spectrum*.....	II	97	»	»	»	»	II	95	33
Spermosciure aguimp.....	*Spermosciurus setosus*....	IV	34	»	»	»	»	»	»	»
Spermosciure aux pieds roux.	*Spermosciurus pyrropus*..	IV	34	»	»	»	»	IV	20	8
Spermosciure barbaresque...	*Spermosciurus getulus*...	IV	34	»	»	»	»	»	»	»
Spermosciure brachyote.....	*Spermosciurus brachyotus*	IV	34	»	»	»	»	»	»	»
Spermosciure d'Abyssinie....	*Spermosciurus Abyssinicus*	IV	32	»	»	»	»	»	»	»
Spermosciure de Madagascar..	*Sciurus Madagascariensis*.	IV	33	»	»	»	»	»	»	»
Spermosciure fossoyeur.....	*Spermosciurus erythrops*.	IV	34	»	»	»	»	IV	24	10
Spermosciure multicolor.....	*Spermosciurus multicolor*.	IV	34	»	»	»	»	»	»	»
Spermosciure schilla.....	*Spermosciurus rutilus*....	IV	33	»	»	»	»	»	»	»
Spermophile.....	*Spermophilus*.....	IV	44	»	»	»	»	»	»	»
Spermophile à taches.....	*Spermophilus guttatus*...	IV	46	»	»	»	»	»	»	»
Spermophile aux ongles grêles	*Spermophil. leptodactylus*.	IV	47	»	»	»	»	»	»	»
Spermophile concolor.....	*Spermophilus concolor*....	IV	47	»	»	»	»	»	»	»
Spermophile de Beechey.....	*Arctomys Beecheyi*.....	IV	18	IV	151	30	2	»	»	»

NOMS VULGAIRES.	NOMS SCIENTIFIQUES.	DESCRIPTION et MŒURS.		ILLUSTRATIONS.						
				DESSINS HORS TEXTE.				DESSINS DANS LE TEXTE.		
		Tomes.	Pages.	Tomes.	Pages.	Nos des Planch.	Nos des Figur.	Tomes.	Pages.	Nos des Figures.
Spermophile de Douglas.....	*Spermophilus Douglasii*..	IV	48	»	»	»	»	»	»	»
Spermophile de Francklin....	*Spermophilus Francklinii*.	IV	48	»	»	»	»	»	»	»
Spermophile de Hood.....	*Spermop. tridecimlineatus*	IV	48	»	»	»	»	»	»	»
Spermophile de la Louisiane.	*Spermop. Ludovicianus*...	IV	48	»	»	»	»	»	»	»
Spermophile de Parry.....	*Spermophilus Parryi*.....	IV	48	»	»	»	»	»	»	»
Spermophile de Perse.....	*Spermophilus Persicus*...	IV	47	»	»	»	»	»	»	»
Spermophile de Richardson...	*Spermophilus Richardsonii*	IV	48	»	»	»	»	»	»	»
Spermophile fauve.....	*Spermophilus fulvus*.....	IV	47	»	»	»	»	»	»	»
Spermophile macroxe.....	*Spermophilus macroxus*..	IV	48	»	»	»	»	»	»	»
Spermophile mugosarique....	*Spermophilus mugosaricus*	IV	47	»	»	»	»	»	»	»
Spermophile ondulé..	*Spermophilus undulatus*..	IV	46	»	»	»	»	»	»	»
Spermophile pucinose.....	*Arctomys pucinosus*.....	IV	48	»	»	»	»	»	»	»
Spermophile rayé.....	*Spermophilus striatus*....	IV	44	IV	45	11	2	»	»	»
Spermophile social.....	*Spermophilus socialis*....	IV	48	»	»	»	»	»	»	»
Spermophile souslick.....	*Spermophilus citillus*.....	IV	46	»	»	»	»	IV	47	17
Spermophile spiliosome.....	*Spermophilus spiliosoma*..	IV	48	»	»	»	»	»	»	»
Spermophile supercilié.....	*Spermoph. superciliosus*..	IV	11	»	»	»	»	»	»	»
Spermophile zibel.....	*Spermophilus citillus*....	IV	46	»	»	»	»	IV	47	17
Sphænodon du Brésil.....	*Sphænodon Brasiliensis*..	V	224	»	»	»	»	»	»	»
Sphiggure à queue prenante..	*Sphiggurus prehensilis*...	IV	199	IV	54	13	2	IV	199	56
Sphiggure couy.....	*Sphiggurus spinosus*.....	IV	200	»	»	»	»	»	»	»
Sphiggure de Cayenne.....	*Sphiggurus Cayennensis* .	IV	201	»	»	»	»	»	»	»
Sphiggure orico.....	*Sphiggurus villosus*.....	IV	201	»	»	»	»	»	»	»
Spinigère.....	*Spinigera*.....	V	148	»	»	»	»	»	»	»
Springer.....	*Canis familiaris entrarius*	III	52	»	»	»	»	III	43	27
Squalodon.....	*Squalodon*.....	III	226	»	»	»	»	»	»	»
Steen-Boek	*Antilope tragulus*.....	V	147	V	81	14	1	»	»	»
Stellère.....	*Rytina Borealis*.....	V	275	»	»	»	»	»	»	»
Stemmatope à capuchon.....	*Stemmatopus cristatus*...	III	274	»	»	»	»	III	225, 275	109, 124
Sténéofiber viciense.....	*Steneofiber viciensis*.....	IV	67	»	»	»	»	»	»	»
Sténoderme de la Jamaïque..	*Stenoderma Jamaicensis*..	II	87	»	»	»	»	»	»	»
Sténoderme des cavernes....	*Stenoderma cavernarum*..	II	87	»	»	»	»	»	»	»
Sténoderme du Chili.....	*Stenoderma Chiliensis*....	II	87	»	»	»	»	»	»	»
Sténoderme roux.....	*Stenoderma rufa*.....	II	104	»	»	»	»	II	104	37
Sténodermiens.....	*Stenodermii*.....	II	86	»	»	»	»	»	»	»
Sténorhynque à ongles petits.	*Stenorhynchus leptonyx*..	III	263	»	»	»	»	III	264	122
Sténorhynque careinophage..	*Stenorh. carcinophagus*..	III	264	»	»	»	»	»	»	»
Sténorhynque de Weddell....	*Stenorhynchus Weddellii*.	III	264	»	»	»	»	III	240	112
Stentor.....	*Stentor*.....	I	180	»	»	»	»	»	»	»
Stéréocéros de Gall.....	*Stereoceros Gallii*.....	V	12	»	»	»	»	»	»	»
Stéréocéros type.....	*Stereoceros typus*... ...	V	12	»	»	»	»	»	»	»
Streptirrhiniens.....	*Streptirrhinii*.....	I	255	»	»	»	»	»	»	»
Sturnire spectre.....	*Sturnira spectrum*.....	II	100	»	»	»	»	II	99	36
Stylocère.....	*Stylocerus*.....	V	131	»	»	»	»	»	»	»
Stylocéros..... ..	*Stylocerus*.....	V	127	»	»	»	»	»	»	»
Subulo roux.....	*Subulo rufus*.....	V	129	V	129	9	1	»	»	»
Suidées.....	*Suidæ*.....	IV	280	»	»	»	»	»	»	»
Sukerkan.....	*Spalax minor*.....	IV	190	IV	81	18	2	»	»	»
Sulgan.....	*Lagomys pusillus*.....	IV	216	»	»	»	»	IV	214	59
Sunque.....	*Suncus*.....	II	137	»	»	»	»	»	»	»
Suricate.....	*Suricata Capensis*.....	III	4	»	»	»	»	III	4, 5	1, 2
Suricate du Cap.....	*Suricata Capensis*.....	III	4	»	»	»	»	III	4, 5	1, 2
Suricate viverrin.....	*Suricata Capensis*.....	III	4	»	»	»	»	III	4, 5	1, 2
Surmulot.....	*Mus decumanus*.....	IV	99	»	»	»	»	IV	100	30
Surmulot blanc.....	*Mus decumanus albus*...	IV	100	»	»	»	»	»	»	»
Surmulot blanchâtre.....	*Mus decumanus albidus*..	IV	100	»	»	»	»	»	»	»

NOMS VULGAIRES.	NOMS SCIENTIFIQUES.	DESCRIPTION et MŒURS.		ILLUSTRATIONS.						
				DESSINS HORS TEXTE.				DESSINS DANS LE TEXTE.		
		Tomes.	Pages.	Tomes.	Pages.	Nos des Planch.	Nos des Figur.	Tomes.	Pages.	Nos des Figures.
Surmulot cannelle	*Mus decumanus cinnamomeus*	IV	100	»	»	»	»	»	»	»
Surmulot gris de perle	*Mus decumanus griseus*	IV	100	»	»	»	»	»	»	»
Surmulot tacheté	*M. decumanus maculatus.*	IV	100	»	»	»	»	»	»	»
Sus	*Sus*	IV	293	»	»	»	»	»	»	»
Sylvicapre	*Sylvicapra*	V	148	»	»	»	»	»	»	»
Synote barbastelle	*Synotus barbastellus*	II	69	»	»	»	»	»	»	»
Syndactyle	*Hylobates siamang*	I	56	I	56	9	»	I	24, 54, 56	26, 46, 47, 48
Synéthère à queue prenante	*Synetheres prehensilis*	IV	199	IV	54	15	2	IV	199	56
Synéthère couy	*Synetheres spinosus*	IV	200	»	»	»	»	»	»	»
Synéthère platycentré	*Synetheres platycentratus*	IV	200	»	»	»	»	»	»	»
Syodon	*Syodon*	IV	310	»	»	»	»	»	»	»
T										
Taccan	*Ascomys Mexicanus*	IV	175	IV	145	29	2	»	»	»
Tachyglosse épineux	*Tachyglossus hystrix*	V	357	V	355	48	3	»	»	»
Taguan	*Pteromys petaurista*	IV	39	»	»	»	»	»	»	»
Taïbi	*Didelphis murina*	V	319	»	»	»	»	»	»	»
Taïra	*Galictis Barbara*	II	242	IV	1	1	1	»	»	»
Taisson	*Meles vulgaris*	II	232	»	»	»	»	II	232	76
Tajassu	*Dicotyles labiatus*	IV	308	IV	255	38	2	IV	309	85
Talapoin	*Miopithecus talapoin*	I	95	»	»	»	»	I	96	73
Talpasorex de Pensylvanie	*Talpasorex Pensylvanica*	II	122	»	»	»	»	»	»	»
Talpidés	*Talpidæ*	II	112	»	»	»	»	»	»	»
Talpiens	*Talpii*	II	113	»	»	»	»	»	»	»
Talpoïde	*Talpoides*	IV	188	»	»	»	»	»	»	»
Tamandua	*Myrmecophaga tamandua*	V	247	V	240	36	2	V	215	48
Tamanoir	*Myrmecophaga jubata*	V	246	V	246	32	1	V	254	59
Tamarin aux mains rousses	*Midas rufimanus*	I	247	»	»	»	»	»	»	»
Tamarin bicolore	*Midas bicolor*	I	253	»	»	»	»	I	253	206
Tamarin chrysomèle	*Midas chrysomelas*	I	254	»	»	»	»	I	256, 254	194, 195, 207
Tamarin labié	*Midas labiatus*	I	249	»	»	»	»	I	249	204
Tamarin marikina	*Midas rosalia*	I	250	»	»	»	»	I	251	205
Tamarin nègre	*Midas ursulus*	I	247	»	»	»	»	I	248	203
Tamarin pinche	*Jacchus œdipus*	I	249	I	249	37	»	»	»	»
Tamie américain	*Tamia Americana*	IV	38	»	»	»	»	»	»	»
Tamie à quatre bandes	*Tamia quadrivittata*	IV	38	»	»	»	»	»	»	»
Tamie du Mexique	*Tamia Mexicana*	IV	38	»	»	»	»	»	»	»
Tamie grammure	*Tamia grammura*	IV	38	»	»	»	»	»	»	»
Tamie suisse	*Tamia striata*	IV	37	»	»	»	»	»	»	»
Tana	*Tupaia tana*	II	147	»	»	»	»	II	146	51
Tanrec	*Centetes setosus*	II	165	»	»	»	»	II	161	55
Tantale	*Cercopithecus Tantalus*	I	112	»	»	»	»	»	»	»
Tapeti	*Lepus Brasiliensis*	IV	213	»	»	»	»	IV	204	57
Tapeti fossile	*Lepus affinis Brasiliensis.*	IV	213	»	»	»	»	IV	204	57
Taphien à ailes blanches	*Taphozus leucopterus*	II	45	»	»	»	»	»	»	»
Taphien à deux couleurs	*Taphozus bicolor*	II	43	»	»	»	»	»	»	»
Taphien à ventre nu	*Taphozus nudiventris*	II	43	»	»	»	»	»	»	»
Taphien de Mauritanie	*Taphozus Mauritanicus*	II	45	»	»	»	»	»	»	»
Taphien lepture	*Taphozus lepturus*	II	43	»	»	»	»	»	»	»
Taphien lérot-volant	*Taphozus Senegalensis*	II	44	»	»	»	»	»	»	»
Taphien perforé	*Taphozus perforatus*	II	44	»	»	»	»	»	»	»
Taphien roux	*Desmodus rufus*	II	104	»	»	»	»	II	104	37
Taphien saccolaime	*Taphozus saccolaimus*	II	44	»	»	»	»	II	43	16

NOMS VULGAIRES.	NOMS SCIENTIFIQUES.	DESCRIPTION et MŒURS.		ILLUSTRATIONS.						
				DESSINS HORS TEXTE.				DESSINS DANS LE TEXTE		
		Tomes.	Pages.	Tomes.	Pages.	Nos des Planch.	Nos des Figur.	Tomes.	Pages.	Nos des Figures.
Taphoziens	*Taphozii*	II	42	»	»	»	»	»	»	»
Tapir	*Tapirus*	V	21	»	»	»	»	»	»	»
Tapir ancien	*Tapirus priscus*	V	24	»	»	»	»	»	»	»
Tapir cochon	*Tapirus suinus*	V	24	»	»	»	»	»	»	»
Tapir d'Amérique	*Tapirus Americanus*	V	28	»	»	»	»	V	25	5
Tapir d'Auvergne	*Tapirus Arvernensis*	V	24	»	»	»	»	»	»	»
Tapir de l'Inde	*Tapirus Indicus*	V	29	IV	207	56	2	»	»	»
Tapir de Poirier	*Tapirus Poirieri*	V	24	»	»	»	»	»	»	»
Tapir de Roulin	*Tapirus Roulinii*	V	29	»	»	»	»	»	»	»
Tapir fossile (petit)	*Tapirus tapirotherium*	V	30	»	»	»	»	»	»	»
Tapir gigantesque	*Tapirus giganteus*	IV	277	»	»	»	»	IV	275	76
Tapir malais	*Tapirus Malayanus*	V	29	IV	107	36	2	»	»	»
Tapir mastodontoïde	*Tapirus mastodontoides*	V	24	»	»	»	»	»	»	»
Tapir petit	*Tapirus minor*	V	24	»	»	»	»	»	»	»
Tapir pinchaque	*Tapirus pinchaque*	V	28	»	»	»	»	»	»	»
Tapir villeux	*Tapirus villosus*	V	29	»	»	»	»	»	»	»
Tapiridées	*Tapiridæ*	V	21	»	»	»	»	»	»	»
Tapiropore	*Tapiroporcus*	IV	310	»	»	»	»	»	»	»
Tapirothère	*Tapirotherium*	V	29	»	»	»	»	»	»	»
Tapirothère de Lartet	*Tapirotherium Lartetii*	V	31	»	»	»	»	»	»	»
Tapoa tafa	*Tapoa tafa*	V	327	»	»	»	»	»	»	»
Tarande	*Tarandus*	V	107	»	»	»	»	»	»	»
Tardigrades	*Tardigradæ*	V	216	»	»	»	»	»	»	»
Tarpou	*Equus caballus ferus*	V	42	»	»	»	»	»	»	»
Tarsiens	*Tarsii*	II	278	»	»	»	»	»	»	»
Tarsier aux mains brunes	*Tarsius fuscomanus*	I	280	»	»	»	»	»	»	»
Tarsier spectre	*Tarsius spectrum*	I	279	»	»	»	»	I	278, 279	224, 225, 226
Tarsipède à nez	*Tarsipes rostratus*	V	332	»	»	»	»	»	»	»
Tarsipède de Spenser	*Tarsipes Spenseræ*	V	333	»	»	»	»	»	»	»
Tarsipédidées	*Tarsipedidæ*	V	332	»	»	»	»	»	»	»
Tatou à dix-huit bandes	*Dasypus encoubert*	V	232	»	»	»	»	V	229	53
Tatou à douze bandes	*Dasypus duodecimcinctus*	V	234	»	»	»	»	»	»	»
Tatou apar	*Dasypus apar*	V	234	V	233	55	1	»	»	»
Tatou à trois bandes	*Dasypus tricinctus*	V	234	V	233	55	1	»	»	»
Tatou cabassou	*Dasypus tatuay*	V	234	»	»	»	»	»	»	»
Tatou cachicame	*Dasypus peba*	V	233	»	»	»	»	»	»	»
Tatou encoubert	*Dasypus encoubert*	V	232	»	»	»	»	V	229	53
Tatou géant	*Dasypus giganteus*	V	236	»	»	»	»	V	235	54
Tatou mataco	*Dasypus mataco*	V	234	»	»	»	»	»	»	»
Tatou mulet	*Dasypus hybridus*	V	234	»	»	»	»	»	»	»
Tatou noir des bois	*Dasypus giganteus*	V	236	»	»	»	»	V	235	54
Tatou peba	*Dasypus peba*	V	233	»	»	»	»	»	»	»
Tatou pitchy	*Dasypus minutus*	V	234	»	»	»	»	»	»	»
Tatou ponctué	*Dasypus punctatus*	V	234	»	»	»	»	»	»	»
Tatou tatuay	*Dasypus tatuay*	V	234	»	»	»	»	»	»	»
Tatou velu	*Dasypus villosus*	V	234	»	»	»	»	»	»	»
Tatu	*Dasypus*	V	231	»	»	»	»	»	»	»
Tatuay	*Dasypus tatuay*	V	234	»	»	»	»	»	»	»
Tatusie apar	*Tatusia apar*	V	234	V	233	55	1	»	»	»
Tatusie mataco	*Tatusia mataco*	V	234	»	»	»	»	»	»	»
Taupe	*Talpa*	II	113	»	»	»	»	»	»	»
Taupe à dents aiguës	*Talpa acutidentris*	II	119	»	»	»	»	»	»	»
Taupe ancienne	*Talpa antiquana*	II	119	»	»	»	»	»	»	»
Taupe à queue longue	*Talpa longicaudata*	II	124	»	»	»	»	»	»	»
Taupe asiatique	*Talpa Asiatica*	II	128	»	»	»	»	II	127	42
Taupe aveugle	*Talpa cæca*	II	120	»	»	»	»	»	»	»

NOMS VULGAIRES.	NOMS SCIENTIFIQUES.	DESCRIPTION et MŒURS.		ILLUSTRATIONS.						
				DESSINS HORS TEXTE.				DESSINS DANS LE TEXTE.		
		Tomes	Pages.	Tomes.	Pages.	Nos des Planch.	Nos des Figur.	Tomes.	Pages.	Nos des Figures.
Taupe des dunes	*Orycterus Capensis*	IV	186	»	»	»	»	IV	187	53
Taupe de Sibérie	*Talpa Sibirica*	II	128	»	»	»	»	II	127	42
Taupe de Virginie	*Talpa Virginiana*	II	122	»	»	»	»	»	»	»
Taupe dorée	*Talpa aurata*	II	128	»	»	»	»	II	127	42
Taupe du Canada	*Talpa Canadensis*	II	124	»	»	»	»	II	123	40
Taupe du Cap	*Talpa Capensis*	II	128	»	»	»	»	II	127	42
T. du cap Bonne-Espérance	*Orycterus Capensis*	IV	186	»	»	»	»	IV	187	53
Taupe fauve	*Talpa fusca*	II	122	»	»	»	»	»	»	»
Taupe (grande) du Cap	*Bathyergus maritimus*	IV	188	»	»	»	»	»	»	»
Taupe moogura	*Talpa moogura*	II	120	»	»	»	»	»	»	»
Taupe ordinaire	*Talpa Europæa*	II	120	»	»	»	»	II	113, 114	38, 39
Taupe ordinaire fossile	*Talpa Europæa fossilis*	II	119	»	»	»	»	»	»	»
Taupe petite	*Talpa cœca*	II	120	»	»	»	»	»	»	»
Taupe petite	*Talpa minuta*	II	119	»	»	»	»	»	»	»
Taupe (petite) du Cap	*Bathyergus Buffonii*	IV	188	»	»	»	»	»	»	»
Taupe rouge	*Talpa rubra*	II	122	»	»	»	»	»	»	»
Taureau	*Bos taurus*	V	197	V	192	5	2	»	»	»
Taureau de Pœnie	*Bos urus*	V	182	»	»	»	»	V	183	44
Taxidée carkajou	*Taxidea Labradorica*	II	233	»	»	»	»	»	»	»
Taxothère parisien	*Taxotherium Parisiense*	II	233	»	»	»	»	»	»	»
Taxus	*Taxus*	II	228	»	»	»	»	»	»	»
Télégon stichad	*Mydaus meliceps*	II	239	»	»	»	»	»	»	»
Tendrac	*Ericulus spinosus*	II	160	»	»	»	»	II	158	54
Tendrac sora	*Tendrac nigrescens*	II	160	»	»	»	»	»	»	»
Tenrec	*Tenrecus setosus*	II	163	»	»	»	»	II	161	53
Terrier	*Canis familiaris vulpinarius*	III	54	»	»	»	»	III	36, 44	20, 28
Terrier d'Écosse	*C familiaris vulpinarius*	III	54	III	203	24	1	III	40	24
Terrier griffon	*C. familiaris vulpinarius.*	III	54	»	»	»	»	III	38	22
Tétracaulodons	*Tetracaulodon*	IV	269	»	»	»	»	»	»	»
Tétracaulodons fossiles	*Tetracaulodon fossilis*	IV	274	»	»	»	»	»	»	»
Tétracère	*Tetracerus*	V	148	»	»	»	»	»	»	»
Tétraprotodon palæindique	*Tetraprotodon Palæindicus*	IV	293	»	»	»	»	»	»	»
Thalarctos polaire	*Ursus maritimus*	II	197	II	203	24	2	II	185, 198	62, 63, 64, 70
Théridomys de Jourdan	*Theridomys Jourdani*	IV	201	»	»	»	»	»	»	»
Théropithèque gélada	*Theropithecus gelada*	I	164	»	»	»	»	I	163	137
Thiosme à nez	*Thiosmus nasutus*	II	256	»	»	»	»	»	»	»
Thiosme de Quinto	*Thiosmus Quintensis*	II	256	»	»	»	»	»	»	»
Thiosme du Chili	*Thiosmus Chilinsis*	II	256	»	»	»	»	II	256	82
Thiosme mapurito	*Thiosmus mapurito*	II	256	»	»	»	»	»	»	»
Thomomys	*Thomomys*	IV	116	»	»	»	»	»	»	»
Thomomys de Botta	*Thomomys Bottæ*	IV	176	»	»	»	»	»	»	»
Thomomys rufescent	*Thomomys rufescens*	IV	176	»	»	»	»	»	»	»
Thous	*Thous*	III	34	»	»	»	»	»	»	»
Thous mésomèle	*Thous mesomelas*	III	76	»	»	»	»	»	»	»
Thylacine à tête de chien	*Thylacinus cynocephalus*	V	323	V	322	42	2	»	»	»
Thylacine de Harris	*Thylacinus Harrisii*	V	323	V	322	42	2	»	»	»
T. de la vallée de Wellington	*Dasyurus Wellingtonii*	V	323	»	»	»	»	»	»	»
Thylacine ourson	*Thylacinus ursinus*	V	324	»	»	»	»	V	323	60
Thylaeis	*Thylacis*	V	329	»	»	»	»	»	»	»
Thylaeothère	*Thylacotherium*	V	320	»	»	»	»	»	»	»
Tigre à crête	*Felis cristata*	III	174	»	»	»	»	»	»	»
Tigre à queue de renard	*Felis macroscelis*	III	180	»	»	»	»	III	127	78
Tigre d'Amérique	*Tigris Americana*	III	178	II	67, 262	9, 34	» 1	III	124, 133, 180	67, 76, 90
Tigre de Mongolie	*Felis tigris Mongolica*	III	172	»	»	»	»	»	»	»

NOMS VULGAIRES.	NOMS SCIENTIFIQUES.	DESCRIPTION et MŒURS.		ILLUSTRATIONS.						
				DESSINS HORS TEXTE.				DESSINS DANS LE TEXTE.		
		Tomes.	Pages.	Tomes.	Pages.	Nos des Planch.	Nos des Figur.	Tomes.	Pages.	Nos des Figures.
Tigre fossile	*Felis tigris fossilis*	III	174	»	»	»	»	»	»	»
Tigre ondulé	*Felis nebulosus*	III	180	»	»	»	»	III	127	78
Tigre royal	*Felis tigris*	III	171	II	*titre*, 262	25, 34	» 2	III	124	67
Idem	Idem	»	»	III	43	6	»	»	»	»
Tigre royal blanc	*Felis tigris alba*	III	172	»	»	»	»	»	»	»
Tigre royal noir	*Felis tigris nigra*	III	172	»	»	»	»	»	»	»
Tigre rouge	*Felis concolor*	III	169	II	249, 281	31, 37	1, 1	III	124, 169	68, 88
Idem	Idem	»	»	III	91	12	1	»	»	»
Tigres		III	171	»	»	»	»	»	»	»
Tilk	*Canis vulpes*	III	80	II	258	33	1	III	81	51
Titi	*Jacchus Œdipus*	I	249	»	»	»	»	I	249	204
Tlateo ocelot	*Felis pseudo-pardalis*	III	183	»	»	»	»	»	»	»
Tolai	*Lepus tolai*	IV	209	»	»	»	»	»	»	»
Toque	*Macacus rudiatus*	I	127	»	»	»	»	I	128	103
Toupaye	*Sciurus vittatus*	IV	31	»	»	»	»	»	»	»
Toxodon de la Plata	*Toxodon Platensis*	V	238	»	»	»	»	V	239	56
Toxothère	*Toxotherium*	V	324	»	»	»	»	»	»	»
Trachythère de Roulin	*Trachytherium Roulini*	V	271	»	»	»	»	»	»	»
Tragélaphe	*Ovis tragelaphus*	V	166	»	»	»	»	»	»	»
Tragélaphe d'Angase	*Tragelaphus Angasii*	V	153	II	249	31	2	»	»	»
Idem	Idem	»	»	V	153	11	2	»	»	»
Tragule	*Tragulus*	V	85	»	»	»	»	»	»	»
Trichéchidés	*Trichechidæ*	III	300	»	»	»	»	»	»	»
Trichèque	*Trichechus*	III	300	»	»	»	»	»	»	»
Trichusure de Cook	*Trichusurus Cookii*	V	338	V	341	44	3	»	»	»
Trilactite d'Hasselt	*Trilactitus Hasseltii*	II	63	»	»	»	»	»	»	»
Troglodyte d'espèce nouvelle	*Troglodytes species nova*	I	30	»	»	»	»	I	34	38
Troglodyte noir	*Troglodytes niger*	I	30	1	5	1	»	I	3, 7, 8, 31, 32, 289	3, 7, 8, 10, 11, 36, 37, 232
Trogonthère de Cuvier	*Trogontherium Cuvieri*	IV	67	»	»	»	»	»	»	»
Trogonthère de Werner	*Trogontherium Werneri*	IV	67	»	»	»	»	»	»	»
Trogulus	*Trogulus*	V	147	»	»	»	»	»	»	»
Tschiru	*Antilope Hogsonii*	V	142	»	»	»	»	»	»	»
Tuhcari	*Mustela latreola*	II	272	»	»	»	»	»	»	»
Tupaidés	*Tupaidæ*	II	145	»	»	»	»	»	»	»
Tupaie banxrings	*Tupaia Javanica*	II	147	III	209	26	1	»	»	»
Tupaie ferrugineux	*Tupaia ferruginea*	II	147	»	»	»	»	»	»	»
Tupaie péguane	*Tupaia peguana*	II	148	»	»	»	»	»	»	»
Tupaie press	*Tupaia ferruginea*	II	147	»	»	»	»	»	»	»
Tupaie tana	*Tupaia tana*	II	147	»	»	»	»	II	146	51
Tylacothère	*Thylacotherium*	V	320	»	»	»	»	»	»	»
Tynophode	*Tynophodus*	V	35	»	»	»	»	»	»	»
Tyroptère à queue aiguë	*Tyroptera acuticaudata*	II	36	»	»	»	»	»	»	»
U										
Unau	*Choloepus*	V	221	»	»	»	»	»	»	»
Unau proprement dit	*Bradypus didactylus*	V	222	»	»	»	»	V	221	49
Urocrypte à deux raies	*Urocryptus bilineatus*	II	47	»	»	»	»	II	47	18
Urotrique talpoïde	*Urotrichus talpoides*	II	126	»	»	»	»	II	125	41
Ursiens	*Ursii*	II	182	»	»	»	»	»	»	»
Ursitaxe du Népaul	*Ursitaxus Nepalensis*	II	235	»	»	»	»	»	»	»
Urson	*Erethizon dorsatus*	IV	198	IV	106	23	2	»	»	»

NOMS VULGAIRES.	NOMS SCIENTIFIQUES.	DESCRIPTION et MŒURS.		ILLUSTRATIONS.						
				DESSINS HORS TEXTE.				DESSINS DANS LE TEXTE.		
		Tomes.	Pages.	Tomes.	Pages.	N°s des Planch.	N°s des Figur.	Tomes.	Pages.	N°s des Figures.
V										
Vache	*Bos taurus*	V	197	V	172	5	2	»	»	»
Vache de Barbarie	*Antilope bubalus*	V	150	»	»	»	»	V	149	34
Vache des bois	*Antilope depressicornis*	V	150	II	241	30	1	»	»	»
Vache marine	*Trichechus rosmarus*	III	305	III	145	19	»	III	226, 306	105, 132
Valverenne	*Gulo luscus*	II	240	»	»	»	»	»	»	»
Vampire	*Vampirus*	II	95	»	»	»	»	»	»	»
Vampire souris	*Vampirus soricinum*	II	94	»	»	»	»	»	»	»
Vampire spectre	*Vampirus spectrum*	II	97	»	»	»	»	II	95	33
Vampiridés	*Vampiridæ*	II	86	»	»	»	»	»	»	»
Vari	*Lemur macaco*	I	258	»	»	»	»	I	23, 24, 358, 359	25, 28, 208, 209, 210
Vausire	*Athilax vausire*	II	305	»	»	»	»	»	»	»
Veau	*Bos taurus*	V	197	V	172	5	2	»	»	»
Veau marin	*Phoca vitulina*	III	154	»	»	»	»	»	»	»
Vervet	*Cercopithecus pygerythrus*	I	117	»	»	»	»	I	118	91
Vespère	*Vesperus*	II	59	»	»	»	»	»	»	»
Vespertiliens	*Vespertilii*	II	51	»	»	»	»	»	»	»
Vespertilion à collier	*Vespertilio collaris*	II	57	»	»	»	»	»	»	»
Vespertilion à deux couleurs	*Vespertilio discolor*	II	61	»	»	»	»	»	»	»
Vespertilion à doigts gros	*Vespertilio macrodactylus*	II	57	»	»	»	»	»	»	»
Vespertilion à feuille petite	*Vespertilio microphyllus*	II	72	»	»	»	»	»	»	»
Vespertilion alcythoé	*Vespertilio alcythoe*	II	61	»	»	»	»	»	»	»
Vespertilion à limbe blanc	*Vespertilio albolimbatus*	II	61	»	»	»	»	»	»	»
Vespertilion à main courte	*Vespertilio brevimanus*	II	69	»	»	»	»	»	»	»
Vespertilion à moustaches	*Vespertilio mystacinus*	II	57	»	»	»	»	»	»	»
Vespertilion à oreilles grandes	*Vespertilio megalotis*	II	69	»	»	»	»	»	»	»
Vespertilion à pattes grandes	*Vespertilio megapodus*	II	57	»	»	»	»	»	»	»
Vespertilion Aristippe	*Vespertilio Aristippe*	II	61	»	»	»	»	»	»	»
Vespertilion à tête grosse	*Vespertilio cephalotes*	II	26	»	»	»	»	II	26	10
Vespertilion barbastelle	*Vespertilio barbastellus*	II	69	»	»	»	»	»	»	»
Vespertilion calcarate	*Vespertilio calcarata*	II	62	»	»	»	»	»	»	»
Vespertilion cornu	*Vespertilio cornutus*	II	69	»	»	»	»	»	»	»
Vespertilion dasycnème	*Vespertilio dasycnemus*	II	59	»	»	»	»	»	»	»
Vespertilion de Bechstein	*Vespertilio Bechsteinii*	II	56	»	»	»	»	»	»	»
Vespertilion de Bellanger	*Vespertilio Bellangeri*	II	64	»	»	»	»	»	»	»
Vespertilion de Cappacini	*Vespertilio Cappacinii*	II	57	»	»	»	»	»	»	»
Vespertilion de Commerson	*Vespertilio Commersonii*	II	77	»	»	»	»	»	»	»
Vespertilion de Daubenton	*Vespertilio Daubentonii*	II	56	»	»	»	»	»	»	»
Vespertilion de Geoffroy	*Nyctophilus Geoffroyii*	II	72	»	»	»	»	II	71	24
Vespertilion de Kuhl	*Vespertilio Kuhlii*	II	61, 67	»	»	»	»	»	»	»
Vespertilion de la Caroline	*Vespertilio Carolinensis*	II	58, 75	»	»	»	»	»	»	»
Vespertilion de Leister	*Vespertilio Leisteri*	II	61	»	»	»	»	»	»	»
Vespertilion de Nathusius	*Vespertilio Nathusii*	II	61	»	»	»	»	»	»	»
Vespertilion de Natterer	*Vespertilio Nattererii*	II	56	»	»	»	»	»	»	»
Vespertilion de Nilson	*Vespertilio Nilsonii*	II	57, 61	»	»	»	»	»	»	»
Vespertilion de Saint-Hilaire	*Vespertilio Hilarii*	II	58	»	»	»	»	»	»	»
Vespertilion de Savi	*Vespertilio Savii*	II	61	»	»	»	»	»	»	»
Vespertilion des cavernes	*Vespertilio cavernarum*	II	62	»	»	»	»	»	»	»
Vespertilion de Schintz	*Vespertilio Schintzii*	II	57	»	»	»	»	»	»	»
Vespertilion de Schrebers	*Vespertilio Schrebersii*	II	59	»	»	»	»	»	»	»
Vespertilion de Temminck	*Vespertilio Temminckii*	II	64	»	»	»	»	II	64	22
Vespertilion de Timor	*Vespertilio Timorensis*	II	69	»	»	»	»	»	»	»
Vespertilion deuil	*Vespertilio luctus*	II	80	»	»	»	»	II	74	25

NOMS VULGAIRES.	NOMS SCIENTIFIQUES.	DESCRIPTION et MŒURS.		ILLUSTRATIONS. DESSINS HORS TEXTE.				DESSINS DANS LE TEXTE.		
		Tomes.	Pages.	Tomes.	Pages.	Nos des Planch.	Nos des Figur.	Tomes.	Pages.	Nos des Figures.
Vespertilion de Wied.....	*Vespertilio Wiedii*.....	II	57	»	»	»	»	»	»	»
Vespertilion d'Hardwieh.....	*Vespertilio Hardwichii*...	II	73	»	»	»	»	»	»	»
Vespertilion d'Hasselt.....	*Vespertilio Hasseltii*.....	II	63	»	»	»	»	»	»	»
Vespertilion diadème.....	*Vespertilio diadema*.....	II	78	»	»	»	»	»	»	»
Vespertilion d'Oken.....	*Vespertilio Okenii*.....	II	57	»	»	»	»	»	»	»
Vespertilion d'Orsini.....	*Vespertilio Orsinii*.....	II	59	»	»	»	»	»	»	1
V. du cap de Bonne-Espérance	*Vespertilio Capensis*.....	II	61	»	»	»	»	»	»	»
Vespertilion échaneré.....	*Vespertilio emarginatus*..	II	56	»	»	»	»	»	»	»
Vespertilion fauve.....	*Vespertilio fulvus*.....	II	63	»	»	»	»	»	»	»
Vespertilion fer de lance....	*Vespertilio hastatus*.....	II	94	»	»	»	»	»	»	»
Vespertilion fossile.....	*Vespertilio fossilis*.....	II	33	»	»	»	»	»	»	»
Vespertilion furie.....	*Vespertilio horrens*.....	II	66	»	»	»	»	»	»	»
Vespert. grand fer à cheval...	*Vespert. ferrum equinum*.	II	79	»	»	»	»	»	»	»
Vespertilion grande sérotine..	*Vespertilio maximus*... .	II	62	»	»	»	»	»	»	»
Vespertilion harpye.....	*Vespertilio harpya*.....	II	63	»	»	»	»	»	»	»
Vespertilion hespéride.....	*Vespertilio hesperida*.....	II	58	»	»	»	»	»	»	»
Vespertilion isabelle.....	*Vespertilio isabellinus*....	II	69	»	»	»	»	»	»	»
Vespertilion kirivoula.....	*Vespertilio pictus*.	II	61	»	»	»	»	II	52	21
Vespertilion lasiure.....	*Vespertilio lasiurus*.....	II	65	»	»	»	»	»	»	»
Vespertilion leucippe.....	*Vespertilio leucippe*.....	II	61	»	»	»	»	»	»	»
Vespertilion leucomèle.....	*Vespertilio leucomelas*...	II	69	»	»	»	»	»	»	»
Vespertilion limnophile.....	*Vespertilio limnophilus*...	II	61	»	»	»	»	II	6	6
Vespertilion macrodactyle ...	*Vespertilio macrodactylus*	II	57	»	»	»	»	»	»	»
Vespertilion mamelonné.....	*Vespertilio papillosus*....	II	57	»	»	»	»	»	»	»
Vespertilion mégalure.....	*Vespertilio megalurus*....	II	61	»	»	»	»	»	»	»
Vespertilion murin.....	*Vespertilio murinus*.....	II	55	»	»	»	»	»	»	»
Vespertilion nason.....	*Vespertilio naso*.....	II	46	»	»	»	»	»	»	»
Vespertilion noctule.....	*Vespertilio noctula*.....	II	59	»	»	»	»	»	»	»
Vespertilion noctuline.....	*Vespertilio noctulina*.....	II	62	»	»	»	»	»	»	»
Vespertilion novæboraeent...	*Vespertilio novæboracensis*	II	65	»	»	»	»	»	»	»
Vespertilion oreillard.....	*Vespertilio auritus*.... ..	II	68	»	»	»	»	II	3, 68	3, 23
Vespertilion parisien fossile..	*Vespertilio Parisiensis*....	II	33	»	»	»	»	»	»	»
Vespertilion parvule.....	*Vespertilio parvulus*.....	II	58	»	»	»	»	»	»	»
Vespertilion peint.....	*Vespertilio pictus*.....	II	61	»	»	»	»	II	52	21
Vespertilion perspicillé.....	*Vespertilio perspicillatus*.	II	87	»	»	»	»	»	»	»
Vespertilion petit fer à cheval.	*Vespertilio hippocrepis*...	II	78	»	»	»	»	»	»	»
Vespertilion pipistrelle.....	*Vespertilio pipistrellus*...	II	60	II	176	21	1	»	»	»
Vespertilion poureeau.....	*Vespertilio suillus*.....	II	62	»	»	»	»	»	»	»
Vespertilion protère.....	*Vespertilio proterus*	II	63	»	»	»	»	»	»	»
Vespertilion rouge..... ...	*Vespertilio rufus*.....	II	63	»	»	»	»	»	»	»
Vespertilion rufeseent.....	*Vespertilio rufescens*.....	II	57	»	»	»	»	»	»	»
Vespertilion sérotine.....	*Vespertilio serotinus*.....	II	60	»	»	»	»	»	»	»
Vespertilion sicilien.....	*Vespertilio Siculus*	II	65	»	»	»	»	»	»	»
Vespertilion souris.....	*Vespertilio soricinus*.....	II	89	»	»	»	»	»	»	»
Vespertilion spasme.....	*Vespertilio spasma*.....	II	81	»	»	»	»	»	»	»
Vespertilion sténate.....	*Vespertilio stenatus*.....	II	57	»	»	»	»	»	»	»
Vespertilion straminé.....	*Vespertilio stramineus*...	II	63	»	»	»	»	»	»	»
Vespertilion très-grand.....	*Vespertilio maximus*.....	II	62	»	»	»	»	»	»	»
Vespertilion très-petit.....	*Vespertilio parvulus*.....	II	58	»	»	»	»	»	»	»
Vespertilion trident.....	*Vespertilio tridens*.....	II	77	»	»	»	»	»	»	»
Vespertilion vampire.....	*Vampirus spectrum*.....	II	97	»	»	»	»	II	95	55
Vespertilion vispistrelle.....	*Vespertilio vispistrellus*...	II	61	»	»	»	»	»	»	»
Vespertilionidés.....	*Vespertilionidæ*....	II	35	»	»	»	»	»	»	»
Vespertilioniens.....	*Vespertilionii*.....	II	28	»	»	»	»	»	»	»
Vespertilioniens fossiles.....	*Vespertilionii fossiles*.....	II	33	»	»	»	»	»	»	»
Vespérugo.....	*Vesperugo*.....	II	54	»	»	»	»	»	»	»

NOMS VULGAIRES.	NOMS SCIENTIFIQUES.	DESCRIPTION et MŒURS.		ILLUSTRATIONS.						
				DESSINS HORS TEXTE.				DESSINS DANS LE TEXTE.		
		Tomes.	Pages.	Tomes.	Pages.	N°s des Planch.	N°s des Figur.	Tomes.	Pages.	N°s des Figures.
Vigogne	*Auchenia vicugna*	V	85	»	»	»	»	»	»	»
Viscache ordinaire ou à crins.	*Lagostomus trichodactylus*	IV	256	»	»	»	»	»	»	»
Vison	*Mustela vison*	II	266	»	»	»	»	»	»	»
Vison blanc	*Mustela alba*	II	266	»	»	»	»	»	»	»
Viverra à quatre doigts	*Viverra tetradactyla*	III	4	»	»	»	»	III	4,5	1, 2
Viverra à queue nue	*Viverra gymnura*	II	149	»	»	»	»	II	149	52
Viverra de Boié	*Viverra Boiei*	II	296	»	»	»	»	»	»	»
Viverricule	*Viverricula*	III	9	»	»	»	»	»	»	»
Viverridés	*Viverridæ*	II	176	»	»	»	»	»	»	»
Viverriens	*Viverrii*	II	286	»	»	»	»	»	»	»
Volpe	*Canis vulpes*	III	80	II	238	23	1	III	81	51
Vondsira	*Galidia elegans*	II	308	»	»	»	»	»	»	»
Vonsire blanc	*Galidictis striata*	II	310	II	157	18	»	II	309	93
Vulpiens	*Vulpii*	III	15	»	»	»	»	»	»	»
Wah	*Canis famil. Himalayensis*	III	47	»	»	»	»	»	»	»
Wajach	*Mustela Pennantii*	II	267	»	»	»	»	»	»	»
Walie	*Capra walie*	V	159	»	»	»	»	»	»	»
Womba	*Wombatus typus*	V	348	V	348	47	1	V	348	74
X										
Xantharpyie amplicaude	*Xantharpyia amplexicaudata*	II	21	»	»	»	»	II	15	9
Xé	*Moschus moschiferus*	V	87	»	»	»	»	V	88	19
Xénorède	*Xænorhædus*	V	143	»	»	»	»	»	»	»
Xénure à cou nu	*Xenurus nudicaulus*	V	231	»	»	»	»	»	»	»
Xère de Syrie	*Xerus Syriacus*	IV	53	»	»	»	»	»	»	»
Xiphodon grêle	*Xiphodon gracile*	V	34	»	»	»	»	»	»	»
Y										
Yack	*Bos grunniens*	V	192	V	*titre.*	16	»	V	193	46
Yapock	*Chironectes yapock*	V	321	»	»	»	»	V	321	68
Yarqué	*Pithetia leucocephalus*	I	227	»	»	»	»	I	22, 227	187, 227
Yerbua	*Yerbua*	IV	164	»	»	»	»	»	»	»
Z										
Zébodon	*Capra Caucasica*	V	159	»	»	»	»	»	»	»
Zèbre	*Equus zebra*	V	58	IV	261	40	1	»	»	»
Zébus (races diverses)	*Bos Zebus*	V	199	»	»	»	»	»	»	»
Zemni	*Spalax typhlus*	IV	189	IV	72	16	2	»	»	»
Zénieh du Cap	*Suricata Capensis*	III	4	»	»	»	»	III	4, 5	1, 2
Zerdo	*Fennecus Brucei*	III	95	III	119	16	1	III	96	58
Zeuglodon	*Zeuglodon*	V	271	»	»	»	»	»	»	»
Zibel	*Spermophilus citillus*	IV	46	»	»	»	»	IV	47	17
Zibeline	*Mustela zibelina*	II	265	»	»	»	»	»	»	»
Zibeth	*Viverra zibetha*	III	10	»	»	»	»	»	»	»
Zibeth de Sansan	*Viverra zibethoides*	III	15	»	»	»	»	»	»	»
Ziphie à long bec	*Ziphius longirostris*	V	292	»	»	»	»	»	»	»
Ziphie cavirostre	*Ziphius cavirostris*	V	293	»	»	»	»	V	293	63
Ziphie planirostre	*Ziphius planirostris*	V	292	»	»	»	»	»	»	»
Zokor	*Siphneus aspalax*	IV	190	»	»	»	»	»	»	»
Zorille du Cap	*Viverra zorilla*	II	274	II	82	11	1	»	»	»

FIN DE LA TABLE ALPHABÉTIQUE DES MAMMIFÈRES.

ENCYCLOPÉDIE
D'HISTOIRE NATURELLE

ou

TRAITÉ COMPLET DE CETTE SCIENCE

d'après

LES TRAVAUX DES NATURALISTES LES PLUS ÉMINENTS DE TOUS LES PAYS ET DE TOUTES LES ÉPOQUES

Buffon, Daubenton,
Lacépède, G. Cuvier, F. Cuvier, Geoffroy Saint-Hilaire, Latreille,
de Jussieu, Brongniart, etc., etc.

Ouvrage résumant les Observations des Auteurs anciens et comprenant toutes les Découvertes modernes jusqu'à nos jours

PAR LE Dr CHENU

Chirurgien-Major à l'Hôpital militaire du Val-de-Grâce, Professeur d'Histoire Naturelle, etc.

PACHYDERMES, RUMINANTS, ÉDENTÉS, CÉTACÉS MARSUPIAUX ET MONOTRÈMES

PARIS

LIBRAIRIE DE FIRMIN-DIDOT FRÈRES, FILS ET Cie

IMPRIMEURS DE L'INSTITUT, RUE JACOB, 56

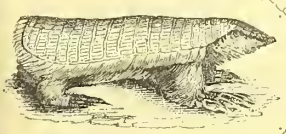

ENCYCLOPÉDIE

D'HISTOIRE NATURELLE

OU

TRAITÉ COMPLET DE CETTE SCIENCE

D'APRÈS

LES TRAVAUX DES NATURALISTES LES PLUS ÉMINENTS DE TOUS LES PAYS ET DE TOUTES LES ÉPOQUES

PAR LE Dr CHENU

PROFESSEUR D'HISTOIRE NATURELLE.

31 volumes in-4° (22 de texte et 9 de tables)

ILLUSTRÉS DE PLUS DE **8,000** GRAVURES, BROCHÉ : 120 fr.

Chaque volume de texte ou de tables se vend séparément. — Le volume de *texte :* 6 fr. — Le volume de *tables :* 3 fr.

Toutes les gravures ont été dessinées avec le plus grand soin sur les objets mêmes, soit vivants, soit déposés à notre Muséum d'histoire naturelle. On a donc dans cet ouvrage la représentation de ce qu'offre la nature dans les diverses parties du monde, et on peut en suivre et comparer les différences. La représentation exacte de toutes les races de l'espèce humaine réparties sur le globe offre seule un exemple de l'intérêt que présente l'*Encyclopédie d'histoire naturelle.*

Les tables générales du texte et les nombreuses gravures figurant dans les différentes parties de l'*Encyclopedie d'Histoire naturelle*, indispensables pour faciliter les recherches à faire dans cet important ouvrage, ont été dressées par M. E. Desmarest, l'un des collaborateurs de M. le Dr Chenu.

Afin de rendre ce travail utile à tout le monde, on donne, dans une première colonne et par *ordre alphabétique*, les noms vulgaires sous lesquels sont connus les divers animaux décrits ou indiqués dans l'Encyclopédie, et lorsque ces animaux n'ont pas encore reçu de noms vulgaires, on traduit en français leur dénomination latine. Une deuxième colonne est uniquement consacrée aux noms scientifiques. Dans une troisième colonne, on fait connaître les tomes et les pages contenant les descriptions, l'histoire des mœurs et les autres détails relatifs aux animaux dont on s'est occupé. Enfin, la quatrième colonne est spécialement employée à l'indication, par division de volumes, pages et numéros d'ordre, des nombreux dessins qui illustrent le texte des volumes et de ceux qui figurent dans les planches tirées à part.

Grâce à ces listes, beaucoup plus complètes que celles précédemment données dans d'autres ouvrages, notre *Cours complet d'histoire naturelle par ordre des matières* aura, tout en conservant les avantages de l'arrangement systématique, la même utilité usuelle que *tous les dictionnaires scientifiques.*

DIVISION DE L'OUVRAGE :

		Vol.	Figures dans le texte.	Planches entières (1).
Zoologie	Annelés	1	276	40
	Coléoptères	3	1009	124
	Crustacés, Mollusques, Zoophytes	1	320	40
Lépidoptères	Papillons diurnes ou tome Ier	1	531	40
	Papillons nocturnes ou tome II	1	199	40
Mammifères	Quadrumanes	1	236	40
	Carnassiers	2	226	80
	Rongeurs et pachydermes	1	85	40
	A reporter...	11 vol.		

(1) Quelques-unes contiennent plusieurs figures.

		Vol.	Figures dans le texte.	Planches entières (1).
	Report...	11		
Mammifères	Pachydermes, ruminants, etc.	1	78	48
Oiseaux	Oiseaux	6	2084	240
Reptiles	Reptiles et poissons	1	135	48
Botanique	Botanique ou phytologie	2	525	96
Races humaines	Races humaines, Minéralogie, Géologie	1	152	40
		22 vol. à 6 fr. le volume.		

TABLES GÉNÉRALES.

	Vol.
Annelés	1
Coléoptères	1
Crustacés, Mollusques, Zoophytes	1
Lépidoptères	1
Mammifères	1
Oiseaux	1
A reporter...	6 vol.

	Vol.
Report...	6
Reptiles et Poissons	1
Botanique	1
Races humaines, Minéralogie et Géologie	1
	9 vol. à 3 fr. le volume.

TYPOGRAPHIE FIRMIN-DIDOT. — MESNIL (EURE).

TABLES GÉNÉRALES

ALPHABÉTIQUES

DE

L'ENCYCLOPÉDIE

D'HISTOIRE NATURELLE

DU

Dr CHENU

Chirurgien-Major à l'Hôpital militaire du Val-de-Grâce, Professeur d'Histoire Naturelle, etc.

MAMMIFÈRES

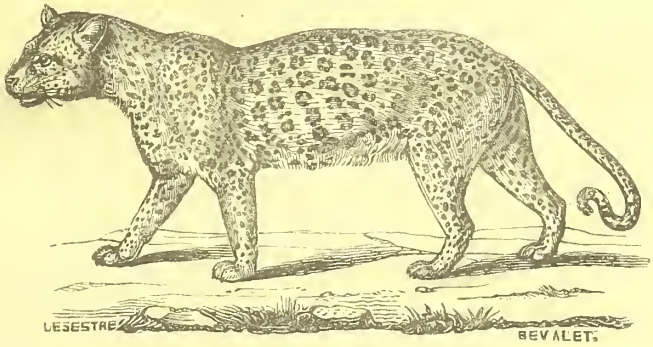

PARIS

LIBRAIRIE DE FIRMIN-DIDOT ET Cie

IMPRIMEURS DE L'INSTITUT, RUE JACOB, 56

ENCYCLOPÉDIE

D'HISTOIRE NATURELLE

OU

TRAITÉ COMPLET DE CETTE SCIENCE

D'APRÈS

LES TRAVAUX DES NATURALISTES LES PLUS ÉMINENTS DE TOUS LES PAYS ET DE TOUTES LES ÉPOQUES

PAR LE Dr CHENU

PROFESSEUR D'HISTOIRE NATURELLE.

31 volumes in-4° (22 de texte et 9 de tables)

ILLUSTRÉS DE PLUS DE **8,000** GRAVURES, BROCHÉ : **120 fr.**

Chaque volume de texte ou de tables se vend séparément. — Le volume de *texte :* **6** fr. — Le volume de *tables :* **3** fr.

Toutes les gravures ont été dessinées avec le plus grand soin sur les objets mêmes, soit vivants, soit déposés à notre Muséum d'histoire naturelle. On a donc dans cet ouvrage la représentation de ce qu'offre la nature dans les diverses parties du monde, et on peut en suivre et comparer les différences. La représentation exacte de toutes les races de l'espèce humaine réparties sur le globe offre seule un exemple de l'intérêt que présente l'*Encyclopédie d'histoire naturelle*.

Les tables générales du texte et les nombreuses gravures figurant dans les différentes parties de l'*Encyclopedie d'Histoire naturelle*, indispensables pour faciliter les recherches à faire dans cet important ouvrage, ont été dressées par M. E. DESMAREST, l'un des collaborateurs de M. le Dr CHENU.

Afin de rendre ce travail utile à tout le monde, on donne, dans une première colonne et par *ordre alphabétique*, les noms vulgaires sous lesquels sont connus les divers animaux décrits ou indiqués dans l'ENCYCLOPÉDIE, et lorsque ces animaux n'ont pas encore reçu de noms vulgaires, on traduit en français leur dénomination latine. Une deuxième colonne est uniquement consacrée aux noms scientifiques. Dans une troisième colonne, on fait connaître les tomes et les pages contenant les descriptions, l'histoire des mœurs et les autres détails relatifs aux animaux dont on s'est occupé. Enfin, la quatrième colonne est spécialement employée à l'indication, par division de volumes, pages et numéros d'ordre, des nombreux dessins qui illustrent le texte des volumes et de ceux qui figurent dans les planches tirées à part.

Grâce à ces listes, beaucoup plus complètes que celles précédemment données dans d'autres ouvrages, notre *Cours complet d'histoire naturelle par ordre des matières* aura, tout en conservant les avantages de l'arrangement systématique, la même utilité usuelle que *tous les dictionnaires scientifiques*.

DIVISION DE L'OUVRAGE :

		Vol.	Figures dans le texte.	Planches entières (1).
ZOOLOGIE	Annelés	1	276	40
	Coléoptères	3	1009	124
	Crustacés, Mollusques, Zoophytes	1	320	40
LÉPIDOPTÈRES	Papillons diurnes ou tome Ier	1	531	40
	Papillons nocturnes ou tome II	1	199	40
MAMMIFÈRES	Quadrumanes	1	236	40
	Carnassiers	2	226	80
	Rongeurs et pachydermes	1	85	40
	A reporter	11 vol.		

(1) Quelques-unes contiennent plusieurs figures.

		Vol.	Figures dans le texte.	Planches entières (1).
	Report	11		
MAMMIFÈRES	Pachydermes, ruminants, etc	1	78	48
OISEAUX	Oiseaux	6	2084	240
REPTILES	Reptiles et poissons	1	135	48
BOTANIQUE	Botanique ou phytologie	2	525	96
RACES HUMAINES	Races humaines, Minéralogie, Géologie	1	152	40
		22 vol. à 6 fr. le volume.		

TABLES GÉNÉRALES.

	Vol.
Annelés	1
Coléoptères	1
Crustacés, Mollusques, Zoophytes	1
Lépidoptères	1
Mammifères	1
Oiseaux	1
A reporter	6 vol.

	Vol.
Report	6
Reptiles et Poissons	1
Botanique	1
Races humaines, Minéralogie et Géologie	1
	9 vol. à 3 fr. le volume.

TYPOGRAPHIE FIRMIN-DIDOT. — MESNIL (EURE).

21